MAIRIE DE Gragnague

# P L U

## PLAN LOCAL D'URBANISME

DEPARTEMENT DE LA HAUTE-GARONNE

# GRAGNAGUE

## 5 – ANNEXES

## 5.3.3 – CLASSEMENT SONORE DES INFRASTRUCTURES ROUTIERES

| MODIFICATION N°5 | | |
|---|---|---|
| Enquête Publique | | Approuvée |
| 17 juin 2022 | 18 juillet 2022 | 30 août 2022 |

2au
Atelier d'Aménagement et d'Urbanisme
SEBA SUD OUEST

Liberté • Égalité • Fraternité
RÉPUBLIQUE FRANÇAISE

PRÉFET DE LA HAUTE-GARONNE

Direction départementale des territoires
Service Risques et Gestion de Crise

# Arrêté portant classement sonore des infrastructures de transports terrestres de la Haute-Garonne

Le préfet de la région Occitanie,
préfet de la Haute-Garonne,
Chevalier de la Légion d'honneur,
Officier de l'ordre national du Mérite,

Vu le code de l'environnement et notamment l'article L 571-10 ;

Vu le code de la construction et de l'habitation et notamment ses articles R 111-4-1, R 111-23-1 à R 111-23-3 ;

Vu le code de l'urbanisme ;

Vu le décret n° 95-21 du 9 janvier 1995 relatif au classement des infrastructures de transports terrestres et modifiant le code de l'urbanisme et le code de la construction et de l'habitation ;

Vu l'arrêté ministériel du 30 mai 1996 relatif aux modalités de classement des infrastructures de transports terrestres et à l'isolement acoustique des bâtiments d'habitation dans les secteurs affectés par le bruit ;

Vu les trois arrêtés ministériels du 25 avril 2003 relatifs à la limitation du bruit dans les établissements d'enseignement, de santé et dans les hôtels ;

Vu l'arrêté du 23 juillet 2013 modifiant les dispositions de l'arrêté du 30 mai 1996 relatif aux modalités de classement des infrastructures de transports terrestres et à l'isolement acoustique des bâtiments d'habitation dans les secteurs affectés par le bruit ;

Vu l'arrêté préfectoral du 26 juillet 2000 relatif au classement sonore des infrastructures de transports terrestres ;

Vu l'arrêté préfectoral du 23 décembre 2014 relatif au classement sonore des infrastructures de transports terrestres en Haute-Garonne, les 198 communes traversées par une voie classée et des 12 communes affectées mais non traversées par une voie classée ;

Vu les avis des conseils municipaux des communes concernées ;

Considérant que le classement sonore du 23 décembre 2014 des infrastructures de transports terrestres dans le département de la Haute-Garonne doit être actualisé ;

Sur proposition du Secrétaire Général de la Préfecture de la Haute-Garonne,

Arrête :

**Article 1 :**

L'arrêté préfectoral du 23 décembre 2014 relatif au classement sonore des infrastructures de transports terrestres dans le département de la Haute-Garonne est abrogé ;

**Article 2 :**

Les dispositions des arrêtés ministériels du 30 mai 1996 modifié et du 25 avril 2003 susvisés sont applicables dans le département de la Haute-Garonne aux abords du tracé des infrastructures de transports terrestres listées dans un tableau et représentées sur des cartes jointes en annexe. Le tableau donne, pour chacun des tronçons d'infrastructures mentionnés, le classement dans une des cinq catégories définies dans l'arrêté ministériel du 30 mai 1996 modifié susmentionné, la largeur des secteurs affectés par le bruit de part et d'autre de ces tronçons et le type de tissu. Les cartes schématisent le classement, mais seules font foi les indications du tableau annexé.

**Article 3 :**

Les notions de rues en U et de tissu ouvert sont définies par la norme NF S 31-130 « cartographie du bruit en milieu extérieur ».
La largeur des secteurs affectés par le bruit correspond à la distance mentionnée dans le tableau, comptée de part et d'autre de l'infrastructure à partir du bord extérieur de la chaussée la plus proche.

**Article 4 :**

Le classement des infrastructures de transports terrestres dans le département de la Haute-Garonne et la largeur maximale des secteurs affectés par le bruit de part et d'autre de l'infrastructure sont définis en fonction des niveaux sonores de référence, dans le tableau suivant :

| Catégorie de l'infrastructure | Niveau sonore de référence L, en période diurne (en dB(A)) | Niveau sonore de référence L, en période nocturne (en dB(A)) | Largeur maximale des secteurs affectés par le bruit de part et d'autre de l'infrastructure |
|---|---|---|---|
| 1 | L > 81 | L > 76 | d = 300 m |
| 2 | 76 < L <= 81 | 71 < L <= 76 | d = 250 m |
| 3 | 70 < L <= 76 | 65 < L <= 71 | d = 100 m |
| 4 | 65 < L <= 70 | 60 < L <= 65 | d = 30 m |
| 5 | 60 < L <= 65 | 55 < L <= 60 | d = 10 m |

**Article 5 :**

Conformément au décret n° 95-21 du 9 janvier 1995 susvisé, les bâtiments à construire dits sensibles (habitation, établissement d'enseignement, de santé, de soins et sociaux) dans les secteurs affectés par le bruit doivent présenter un isolement acoustique minimum contre les bruits extérieurs, déterminé selon l'arrêté ministériel du 30 mai 1996 modifié susvisé.

**Article 6 :**

Les communes concernées par le présent classement sonore sont :
Aignes, Aigrefeuille, Antignac, Ardiège, Argut-Dessous, Arlos, Arnaud-Guilhem, Aucamville, Ausson, Aussonne, Auterive, Auzeville-Tolosane, Auzielle, Avignonet-Lauragais, Ayguesvives, Bachos, Bagnères-de-Luchon, Balma, Barbazan, Baziège, Beauchalot, Beaumont-sur-Lèze, Beaupuy, Beauville, Beauzelle, Belberaud, Bessières, Blagnac, Bonrepos-Riquet, Bonrepos-sur-Aussonnelle, Bordes-de-Rivière, Bouloc, Bourg-Saint-Bernard, Boussens, Bruguières, Burgalays, Buzet-sur-Tarn, Calmont, Capens, Carbonne, Castagnac, Castagnède, Castanet-Tolosan, Castelginest, Castelmaurou, Castelnau-l'Estrétefonds, Castillon-de-Saint-Martory, Cazaux-Layrisse, Cazères, Cépet, Chaum, Cier-de-Luchon, Cier-de-Rivière, Cierp-Gaud, Cintegabelle, Clarac, Clermont-le-Fort, Colomiers, Cornebarrieu, Cugnaux, Daux, Deyme, Donneville, Drémil-Lafage, Eaunes, Escalquens, Estancarbon, Esténos, Eup, Fenouillet, Flourens, Fonbeauzard, Fonsorbes, Fontenilles, Fos, Fourquevaux, Francarville, Fronsac, Fronton, Frouzins, Gagnac-sur-Garonne, Galié, Gardouch, Gargas, Garidech, Gémil, Gibel, Gourdan-Polignan, Gragnague, Gratentour, Grenade, Guran, His, Huos, L'Union, La Magdelaine-sur-Tarn, La Salvetat-Saint-Gilles, Labarthe-Inard, Labarthe-Rivière, Labarthe-sur-Lèze, Labastide-Beauvoir, Labastidette, Labège, Labroquère, Lacroix-Falgarde, Lafitte-Vigordane, Lagardelle-sur-Lèze, Landorthe, Lapeyrouse-Fossat, Launaguet, Lavalette, Lavelanet-de-Comminges, Le Born, Le Cuing, Le Fauga, Lège, Léguevin, Lespinasse, Lestelle-de-Saint-Martory, Lévignac, Loudet, Luscan, Mancioux, Mane, Marignac, Marquefave, Martres-de-Rivière, Martres-Tolosane, Massabrac, Maurens, Mauzac, Mazères-sur-Salat, Melles, Mervilla, Merville, Miramont-de-Comminges, Miremont, Mondavezan, Mondonville, Montaigut-sur-Save, Montastruc-la-Conseillère, Montaut, Montberon, Montesquieu-Lauragais, Montgaillard-Lauragais, Montgeard, Montgiscard, Montlaur, Montrabé, Montréjeau, Montsaunès, Mourvilles-Basses,
Moustajon, Muret, Nailloux, Noé, Odars, Ondes, Ore, Péchabou, Pechbonnieu, Pechbusque, Pibrac, Pin-Balma, Pins-Justaret, Pinsaguel, Plaisance-du-Touch, Pompertuzat, Ponlat-Taillebourg, Portet-sur-Garonne, Quint-Fonsegrives, Ramonville-Saint-Agne, Renneville, Revel, Rieux-Volvestre, Roquefort-sur-Garonne, Roques, Roquesérière, Roquettes, Rouffiac-Tolosan, Saiguède, Saint-Alban, Saint-Béat-Lez, Saint-Clar-de-Rivière, Saint-Elix-le-Chateau, Sainte-Félix-Lauragais, Sainte-Foy-d'Aigrefeuille, Sainte-Foy-de-Peyrolieres, Saint-Gaudens, Saint-Germier, Saint-Jean, Saint-Jory, Saint-Loup-Cammas, Saint-Lys, Saint-Marcel-Paulel, Saint-Martory, Saint-Médard, Saint-Orens-de-Gameville, Saint-Paul-sur-Save, Saint-Rome, Saint-Rustice, Saint-Sauveur, Saint-Sulpice-sur-Lèze, Salies-du-Salat, Salles-et-Pratviel, Savarthès, Seilh, Seilhan, Seysses, Signac, Toulouse, Tournefeuille, Toutens, Valentine, Vallesvilles, Varennes, Vaux, Vendine, Venerque, Verfeil, Vernet, Vieille-Toulouse, Vieillevigne, Vigoulet-Auzil, Villate, Villefranche-de-Lauragais, Villematier, Villemur-sur-Tarn, Villeneuve-de-Rivière, Villeneuve-lès-Bouloc, Villeneuve-Tolosane, Villenouvelle.

**Article 7 :**
Le présent arrêté est applicable à compter de sa publication au recueil des actes administratifs de la préfecture et de son affichage pendant une durée de un mois minimum à la mairie des communes visées à l'article 6.

**Article 8 :**
Le présent arrêté doit être annexé au Pan Local d'Urbanisme (PLU) par les maires visées à l'article 6 ou les présidents des établissements publics de coopération intercommunale compétent.

**Article 9 :**
Le secrétaire général de la préfecture de la Haute-Garonne, les sous-préfets de Muret et de Saint-Gaudens, le directeur départemental des territoires, les maires des communes visées à l'article 6 sont chargés, chacun en ce qui les concerne, de l'exécution du présent arrêté.

**Article 10 :**
Le présent arrêté peut faire l'objet d'un recours devant le tribunal administratif de Toulouse dans un délai de deux mois à compter de sa publication.

Fait à Toulouse, le 04 DEC. 2020

Pour le préfet et par délégation,
Le secrétaire général,

| Type d'infrastructure | Nom de tronçon | Projet | Débutant | Finissant | Pk Débutant | Pk Finissant | tissu | Type de revêtement de chaussée | largeur moyenne de la chaussée (m) | TMJA 2018 (véh./j.) | pourcentage évolution du trafic (%/an) | TMJA 2038 | % PL | Vitesse VL (km/h) | Vitesse PL | LAEQ 6h-22h (dB(A)) | LAEQ 22h-6h | Catégorie de bruit (de 1 à 5) | Communes traversées | Evolution |
|---|---|---|---|---|---|---|---|---|---|---|---|---|---|---|---|---|---|---|---|---|
| routière | A61_1 | Non | Echangeur le Palays | Echangeur le Palays | | | Ouvert | R2 | 6 | 30 000 | 2 | 42 000 | 10 | 50 | 50 | 76 | 71 | 1 | Toulouse, Ramonville-Saint-Agne, Labège | |
| | A61_2 | Non | Echangeur le Palays | ramonville-st-agne | | | Ouvert | R2 | 9 | 30 000 | 2 | 42 000 | 10 | 90 | 80 | 79 | 74 | 1 | Toulouse, Ramonville-Saint-Agne, Labège | |
| | A61_3 | Non | ramonville-st-agne | peage | | | Ouvert | R2 | 6 | 30 000 | 2 | 42 000 | 10 | 130 | 90 | 82 | 76 | 1 | Ramonville-Saint-Agne, Labège | |
| | A61_4 | Non | bif A61/A66 | Limite du Département | | | Ouvert | R2 | 10 | 45 000 | 2 | 63 000 | 12 | 130 | 90 | 83 | 78 | 1 | Avignonet-Lauragais, Renneville, Saint-Rome, Gardouch, Villefranche-de-Lauragais, Vieillevigne, Montesquieu-Lauragais | |
| | A61_5 | Non | A.61 Echangeur | bif A61/A66 | | | Ouvert | R2 | 10 | 55 000 | 2 | 77 000 | 10,3 | 130 | 90 | 84 | 79 | 1 | Ayguesvives, Montgiscard, Saint-Rome, Baziège, Vieillevigne, Montesquieu-Lauragais | |
| | A61_6 | Non | Péage Sud | Montgiscard | | | Ouvert | R2 | 9 | 59 000 | 2 | 82 600 | 10 | 130 | 90 | 84 | 79 | 1 | Ramonville-Saint-Agne, Labège, Pompertuzat, Auzeville-Tolosane, Péchabou, Montlaur, Donneville, Escalquens, Montgiscard, Deyme, Castanet-Tolosan | |
| | A61_7 | Non | echangeur A68 | Echangeur le Palays | | | Ouvert | R2 | 11 | 125 000 | 2 | 175 000 | 5 | 90 | 80 | 84 | 79 | 1 | Toulouse, Balma, L'Union | |
| | A62 | Non | Limite du Département | eurocentre | | | Ouvert | R2 | 11 | 67 000 | 2 | 93 800 | 6 | 130 | 90 | 84 | 79 | 1 | Villeneuve-lès-Bouloc, Castelnau-d'Estrétefonds, Fronton, Saint-Sauveur, Bouloc | |
| | A62_1 | Non | peage aucamville | peage aucamville | | | Ouvert | R2 | 4 | 73 000 | 2 | 102 200 | 11 | 50 | 50 | 78 | 75 | 1 | Toulouse, Aucamville | |
| | A62_2 | Non | la viguerie | peage aucamville | | | Ouvert | R2 | 9 | 73 000 | 2 | 102 200 | 11 | 110 | 90 | 85 | 80 | 1 | Toulouse, Saint-Alban, Castelginest, Bruguières, Aucamville | |
| | A62_3 | Non | echangeur D945 | la viguerie | | | Ouvert | R2 | 10 | 79 000 | 2 | 110 600 | 6 | 130 | 90 | 85 | 80 | 1 | Villeneuve-lès-Bouloc, Saint-Sauveur, Bruguières, Saint-Jory | |
| | A62_5 | Non | peage A620 | echangeur A68 | | | Ouvert | R2 | 11 | 125 000 | 2 | 175 000 | 5 | 90 | 80 | 84 | 79 | 1 | Toulouse, L'Union, Launaguet | |
| | A620 | Non | Echangeur le Palays | Echangeur le Palays | | | Ouvert | R2 | 4 | 20 000 | 2 | 28 000 | 3 | 50 | 50 | 72 | 66 | 1 | Toulouse, Ramonville-Saint-Agne, Labège | |
| | A620_1 | Non | Echangeur le Palays | Echangeur le Palays | | | Ouvert | R2 | 9 | 20 000 | 2 | 28 000 | 3 | 90 | 80 | 76 | 70 | 1 | Toulouse, Ramonville-Saint-Agne, Labège | |
| | A620_11 | Non | Echangeur Rangueil | Echangeur 21 | | | Ouvert | R2 | 7 | 112 126 | 2 | 156 976 | 5,3 | 90 | 80 | 83 | 79 | 1 | Toulouse | |
| | A620_12 | Non | echangeur A624 | pont | | | Ouvert | R2 | 15 | 119 505 | 2 | 167 307 | 10 | 90 | 80 | 85 | 80 | 1 | Toulouse | |
| | A620_14 | Non | echangeur A64 | Echangeur Empalot | | | Ouvert | R2 | 11 | 126 172 | 2 | 176 641 | 3,5 | 90 | 80 | 82 | 78 | 1 | Toulouse | |
| | A620_15 | Non | echangeur aucamville | Echangeur des Minimes | | | Ouvert | R2 | 10 | 131 546 | 2 | 184 164 | 8,6 | 90 | 80 | 83 | 80 | 1 | Toulouse | |
| | A620_16 | Non | echangeur la cepiere | echangeur papus | | | Ouvert | R2 | 13 | 139 795 | 2 | 195 713 | 5,5 | 90 | 80 | 85 | 79 | 1 | Toulouse | |
| | A620_17 | Non | Echangeur de Purpan | echangeur la cepiere | | | Ouvert | R2 | 12 | 142 899 | 2 | 200 059 | 5,7 | 90 | 80 | 85 | 80 | 1 | Toulouse | |
| | A620_2 | Non | echangeur aucamville | echangeur aucamville | | | Ouvert | R2 | 6 | 25 000 | 2 | 35 000 | 8,6 | 50 | 50 | 74 | 69 | 1 | Toulouse, Aucamville | |
| | A620_3 | Non | echangeur aucamville | echangeur aucamville | | | Ouvert | R2 | 7 | 25 000 | 2 | 35 000 | 8,6 | 90 | 80 | 78 | 73 | 1 | Toulouse | |
| | A620_4 | Non | echangeur aucamville | echangeur aucamville | | | Ouvert | R2 | 6 | 25 000 | 2 | 35 000 | 8,6 | 90 | 80 | 78 | 73 | 1 | Toulouse | |
| | A620_5 | Non | Echangeur 23 | Echangeur 21 | | | Ouvert | R2 | 8 | 94 767 | 2 | 132 674 | 4,8 | 90 | 80 | 83 | 78 | 1 | Toulouse | |
| | A620_6 | Non | Echangeur le Palays | Echangeur le Palays | | | Ouvert | R2 | 4 | 95 436 | 2 | 133 610 | 5 | 50 | 50 | 75 | 75 | 2 | Toulouse | |
| | A620_7 | Non | echangeur 20 | Echangeur le Palays | | | Ouvert | R2 | 8 | 95 436 | 2 | 133 610 | 5 | 90 | 80 | 83 | 78 | 1 | Toulouse | |
| | A620_8 | Non | echangeur A621 | Echangeur des Ponts Jumeaux | | | Ouvert | R2 | 12 | 104 895 | 2 | 146 853 | 6,9 | 90 | 80 | 84 | 79 | 1 | Toulouse | |
| | A620_9 | Non | echangeur purpan entree | echangeur purpan sortie | | | Ouvert | R2 | 11 | 110 348 | 2 | 154 487 | 4,8 | 90 | 80 | 84 | 78 | 1 | Toulouse | |
| | A621 | Non | echangeur aeroport | A 621 Liaison a?roport | | | Ouvert | R2 | 3 | 20 000 | 2 | 28 000 | 3,1 | 90 | 80 | 76 | 71 | 2 | Toulouse, Blagnac | |
| | A621_1 | Non | echangeur A621 | echangeur A621 | | | Ouvert | R2 | 4 | 25 000 | 2 | 35 000 | 3,1 | 90 | 80 | 77 | 71 | 2 | Toulouse | |
| | A621_3 | Non | Ech. du Ritouret | Ech. de l'Aéroport | | | Ouvert | R2 | 8 | 101 906 | 2 | 142 668 | 3,1 | 50 | 50 | 74 | 74 | 2 | Blagnac | |
| | A621_4 | Non | Ech. de l'Aéroport | Ech. de l'Aéroport | | | Ouvert | R2 | 14 | 101 906 | 2 | 142 668 | 3,1 | 70 | 70 | 81 | 76 | 2 | Toulouse, Blagnac | |
| | A621_5 | Non | echangeur A620 | echangeur du Ritouret | | | Ouvert | R2 | 10 | 101 906 | 2 | 142 668 | 3,1 | 90 | 80 | 83 | 77 | 1 | Toulouse, Blagnac | |
| | A623 | Non | Echangeur le Palays | Echangeur le Palays | | | Ouvert | R2 | 8 | 29 979 | 2 | 41 971 | 3,9 | 50 | 50 | 73 | 68 | 1 | Toulouse | |
| | A623_1 | Non | Echangeur du Canal | Echangeur le Palays | | | Ouvert | R2 | 5 | 29 979 | 2 | 41 971 | 3,9 | 70 | 70 | 77 | 71 | 2 | Toulouse, Ramonville-Saint-Agne | |
| | A624 | Non | echangeur du purpan | echangeur du purpan | | | Ouvert | R2 | 6 | 28 000 | 2 | 39 200 | 5,1 | 90 | 80 | 78 | 72 | 1 | Toulouse | |
| | A624_1 | Non | Echangeur de Saint Martin | echangeur du purpan | | | Ouvert | R2 | 11 | 111 099 | 2 | 155 539 | 5,1 | 90 | 80 | 84 | 78 | 1 | Toulouse | |
| | A624_2 | Non | Echangeur de la Crabe | Echangeur de Colomier Est | | | Ouvert | R2 | 10 | 131 774 | 2 | 184 484 | 5,6 | 90 | 80 | 83 | 79 | 1 | Toulouse | |
| | A64 | Non | Ech. de Martres Tolosane | Limite du Departement | | | Ouvert | R2 | 10 | 32 000 | 2 | 44 800 | 5 | 130 | 90 | 81 | 75 | 1 | Martres-Tolosane, Montsaunès, Boussens, Roquefort-sur-Garonne, Mazères-sur-Salat, Saint-Martory, Saint-Gaudens, Clarac, Ponlat-Taillebourg, Montréjeau, Castillon-de-Saint-Martory, Beauchalot, Bordes-de-Rivière, Villeneuve-de-Rivière, Savarthès, Les Tourreilles, Saint-Médard, Ausson, Lestelle-de-Saint-Martory, Cuguron, Landorthe, Labarthe-Rivière | |
| | A64_1 | Non | Ech. de Roques, Gare de Péage | Ech 33 muret | | | Ouvert | R2 | 9 | 37 000 | 2 | 51 800 | 7,5 | 130 | 90 | 82 | 77 | 1 | Muret, Roques, Villeneuve-Tolosane, Portet-sur-Garonne, Seysses | |
| | A64_2 | Non | echangeur D62 | Ech 22 (Martres tolosane) | | | Ouvert | R2 | 10 | 38 274 | 2 | 53 584 | 11,8 | 130 | 90 | 83 | 77 | 1 | Martres-Tolosane, Carbonne, Lafitte-Vigordane, Cazères, Mondavezan, Lavelanet-de-Comminges, Saint-Julien-sur-Garonne, Marquefave, Saint-Élix-le-Château | |
| | A64_3 | Non | echangeur D53 | echangeur D62 | | | Ouvert | R2 | 10 | 50 000 | 2 | 70 000 | 5 | 130 | 90 | 83 | 77 | 1 | Carbonne, Marquefave, Mauzac, Noé, Capens | |
| | A64_4 | Non | echangeur D15G | echangeur D53 | | | Ouvert | R2 | 10 | 56 418 | 2 | 78 985 | 10 | 130 | 90 | 84 | 79 | 1 | Muret, Mauzac, Le Fauga | |
| | A64_5 | Non | Ech. de Roques, Gare de Péage | Ech. de Roques, Gare de Péage | | | Ouvert | R2 | 10 | 105 000 | 2 | 147 000 | 4,1 | 90 | 80 | 84 | 77 | 1 | Villeneuve-Tolosane, Portet-sur-Garonne | |
| | A64_6 | Non | Echangeur de Roques | echangeur D15 | | | Ouvert | R2 | 10 | 105 000 | 2 | 147 000 | 4,1 | 90 | 80 | 83 | 78 | 1 | Portet-sur-Garonne | |
| | A64_7 | Non | Ech. de Roques, Gare de Péage | Ech. de Roques, Gare de Péage | | | Ouvert | R2 | 10 | 105 000 | 2 | 147 000 | 4,1 | 130 | 90 | 85 | 80 | 1 | Roques, Villeneuve-Tolosane, Portet-sur-Garonne | |
| | A64_8 | Non | Echangeur la Faourette | Echangeur la Faourette | | | Ouvert | R2 | 8 | 130 000 | 2 | 182 000 | 4 | 50 | 50 | 74 | 74 | 1 | Toulouse | |
| | A64_9 | Non | Echangeur la Faourette | Echangeur D63 | | | Ouvert | R2 | 11 | 130 000 | 2 | 182 000 | 4 | 90 | 80 | 84 | 79 | 1 | Toulouse, Portet-sur-Garonne | |
| | A645 | Non | A64 | RN 125 | | | Ouvert | R2 | 6 | 8 000 | 2 | 11 200 | 5 | 90 | 80 | 73 | 67 | 3 | Seilhan, Huos, Cier-de-Rivière, Ponlat-Taillebourg, Pointis-de-Rivière, Ausson, Gourdan-Polignan | |
| | A66 | Non | A.61 Echangeur | A.61 Echangeur | | | Ouvert | R2 | 4 | 5 000 | 2 | 7 000 | 5,2 | 50 | 50 | 67 | 62 | 2 | Saint-Rome, Vieillevigne, Montesquieu-Lauragais | |
| | A66_1 | Non | echangeur D19 | lim departement | | | Ouvert | R2 | 10 | 12 000 | 2 | 16 800 | 6 | 130 | 90 | 77 | 71 | 2 | Aignes, Montgeard, Gibel, Nailloux, Calmont, Montesquieu-Lauragais, Monestrol | |
| | A66_2 | Non | A.61 Echangeur | A.61 Echangeur | | | Ouvert | R2 | 8 | 15 000 | 2 | 21 000 | 5,2 | 50 | 50 | 72 | 66 | 2 | Vieillevigne, Montesquieu-Lauragais | |
| | A66_3 | Non | A.61 Echangeur | echangeur D19 | | | Ouvert | R2 | 10 | 15 000 | 2 | 21 000 | 5,2 | 130 | 90 | 78 | 72 | 2 | Vieillevigne, Montesquieu-Lauragais | |
| | A68 | Non | A.61 Echangeur | A.61 Echangeur | | | Ouvert | R2 | 5 | 14 000 | 2 | 19 600 | 5,2 | 50 | 50 | 71 | 65 | 1 | Toulouse | |
| | A68_1 | Non | A.61 Echangeur | A.61 Echangeur | | | Ouvert | R2 | 4 | 14 000 | 2 | 19 600 | 5,2 | 90 | 80 | 75 | 70 | 3 | Toulouse | |
| | A68_2 | Non | Périf. Echangeur A.62 - A.61 | Péage A. 68 | | | Ouvert | R2 | 6 | 14 000 | 2 | 19 600 | 5,2 | 130 | 90 | 78 | 72 | 1 | Toulouse | |
| | A68_3 | Non | Péage A. 68 | bif A68/A680 | | | Ouvert | R2 | 10 | 43 000 | 2 | 60 200 | 5,6 | 130 | 90 | 83 | 77 | 1 | Toulouse, Beaupuy, L'Union, Montrabé, Rouffiac-Tolosan, Castelmaurou, Saint-Jean, Gragnague | |
| | A68_4 | Non | ech neuve | bif A68/A680 | | | Ouvert | R2 | 10 | 47 000 | 2 | 65 800 | 5 | 130 | 90 | 83 | 77 | 1 | Gémil, Castelmaurou, Garidech, Gragnague, Montastruc-la-Conseillère, Buzet-sur-Tarn, Roquesérière | |
| | A68_44 | Non | lim dep | ech neuve | | | Ouvert | R3 | 10 | 47 000 | 2 | 65 800 | 5 | 130 | 90 | 83 | 77 | 1 | Gémil, Buzet-sur-Tarn, Roqueseriere | |
| | A68_5 | Non | Périf. Echangeur A.62 - A.61 | Péage A. 68 | | | Ouvert | R2 | 11 | 53 000 | 2 | 74 200 | 5,2 | 130 | 90 | 83 | 77 | 1 | Toulouse, L'Union | |
| | A680 | Non | bif A68/A680 | echangeur engraugnou | | | Ouvert | R2 | 5 | 20 000 | 2 | 28 000 | 5 | 90 | 80 | 77 | 71 | 2 | Castelmaurou, Gragnague | |
| | A680_1 | Non | A 680 | A 680 | | | Ouvert | R2 | 6 | 40 000 | 2 | 56 000 | 5 | 50 | 50 | 74 | 71 | 2 | Verfeil, Saint-Marcel-Paulel | |
| | A680_2 | Non | A. 68 | R.D. 112 | | | Ouvert | R2 | 7 | 40 000 | 2 | 56 000 | 5 | 90 | 80 | 78 | 74 | 2 | Verfeil, Bonrepos-Riquet, Saint-Marcel-Paulel, Castelmaurou, Gragnague | |
| | acces_A620 | Non | echangeur aucamville | echangeur aucamville | | | Ouvert | R2 | 6 | 33 000 | 0,5 | 36 300 | 5 | 50 | 50 | 73 | 68 | 3 | Toulouse | |
| | ALL ANTONIO MACHADO | Non | Tabar | Impasse | | | Ouvert | R2 | 4 | 7 000 | 0,5 | 7 700 | 2 | 50 | 50 | 66 | 57 | 4 | Toulouse | |
| | ALL BERNARD SARRIEU | Non | Izard | Sauveur | | | Ouvert | R2 | 6 | 25 400 | 0,5 | 27 940 | 2 | 50 | 50 | 73 | 64 | 3 | Toulouse | |
| | ALL CHARLES DE FITTE | Non | Catalans | Cheval | | | Ouvert | R2 | 9 | 15 000 | 0,5 | 16 500 | 2 | 50 | 50 | 69 | 60 | 3 | Toulouse | |
| | ALL D'ANCELY | Non | D2 | Purpan | | | Ouvert | R2 | 4 | 5 700 | 0,5 | 6 270 | 2 | 50 | 50 | 67 | 58 | 4 | Toulouse | |
| | ALL DE BARCELONE | Non | Sanieres | Lascrosses | | | Ouvert | R2 | 5 | 17 600 | 0,5 | 19 360 | 2 | 30 | 30 | 71 | 62 | 3 | Toulouse | |
| | ALL DE BARCELONE_1 | Non | Lascrosses | Pont | | | Ouvert | R2 | 9 | 17 600 | 0,5 | 19 360 | 2 | 50 | 50 | 70 | 61 | 4 | Toulouse | |
| | ALL DE BELLEFONTAINE | Non | Gaughin | Seysses | | | Ouvert | R2 | 5 | 5 000 | 0,5 | 5 500 | 1 | 50 | 50 | 64 | 55 | 5 | Toulouse | |
| | ALL DE BRIENNE | Non | Ponts | Barcelone | | | Ouvert | R2 | 5 | 7 000 | 0,5 | 7 700 | 1 | 30 | 30 | 62 | 53 | 5 | Toulouse | |
| | ALL DE BRIENNE_1 | Non | Embouchure | Sejourne | | | Ouvert | R2 | 4 | 25 000 | 0,5 | 27 500 | 2 | 30 | 30 | 73 | 63 | 3 | Toulouse | |
| | ALL DE BRIENNE_2 | Non | Embouchure | pont | | | Ouvert | R2 | 4 | 25 000 | 0,5 | 27 500 | 2 | 50 | 50 | 73 | 64 | 3 | Toulouse | |
| | ALL DE LA CORREZE | Non | Corps Franc Pommi?s | Echangeur RN 124 | | | Ouvert | R2 | 3 | 8 000 | 0,5 | 8 800 | 4 | 50 | 50 | 69 | 60 | 4 | Colomiers | |
| | ALL DE LIMAYRAC | Non | Baroux | Boissin | | | Ouvert | R2 | 4 | 8 122 | 0,5 | 8 934 | 1 | 50 | 50 | 68 | 59 | 4 | Toulouse | |
| | ALL DE NAUROUZE | Non | Z.I. de l'Aigual. | Bd Marcel Dassault. | | | Ouvert | R2 | 4 | 8 000 | 0,5 | 8 800 | 4 | 50 | 50 | 69 | 60 | 4 | Colomiers | |
| | ALL DES CHAMPS PINSONS | Non | Ch. de Cayras. | Av. de Toulouse. | | | Ouvert | R2 | 4 | 7 500 | 0,5 | 8 250 | 1 | 50 | 50 | 68 | 59 | 4 | Saint-Orens-de-Gameville | |
| | ALL DES DEMOISELLES | Non | Frizac | Crampel | | | Ouvert | R2 | 7 | 8 500 | 0,5 | 9 350 | 3 | 50 | 50 | 68 | 60 | 4 | Toulouse | |
| | ALL DES VITARELLES | Non | Savit | Lardenne | | | Ouvert | R2 | 7 | 8 700 | 0,5 | 9 570 | 2 | 50 | 50 | 67 | 58 | 4 | Toulouse | |
| | ALL DU LAC | Non | 450 m du RD 63W | RD 63 | | | Ouvert | R2 | 5 | 15 565 | 0,5 | 17 122 | 2 | 50 | 50 | 71 | 62 | 3 | Tournefeuille | |
| | ALL DU PROFESSEUR CAMILLE SOULA | Non | Benech | Pont | | | Ouvert | R2 | 6 | 6 000 | 0,5 | 6 600 | 2 | 50 | 50 | 67 | 58 | 4 | Toulouse | |
| | ALL DU PROFESSEUR CAMILLE SOULA_1 | Non | Benech | Pont | | | Ouvert | R2 | 4 | 7 200 | 0,5 | 7 920 | 2 | 50 | 50 | 68 | 59 | 4 | Toulouse | |
| | ALL FORAIN FRANCOIS VERDIER | Non | Derriere monument | - | | | Ouvert | R2 | 6 | 7 000 | 0,5 | 7 700 | 1 | 50 | 50 | 67 | 58 | 4 | Toulouse | |
| | ALL FORAIN FRANCOIS VERDIER_1 | Non | Derriere monument | Boulingrin | | | Ouvert | R2 | 6 | 8 500 | 0,5 | 9 350 | 1 | 50 | 50 | 68 | 59 | 4 | Toulouse | |
| | ALL FREDERIC MISTRAL | Non | Boulingrin | Demoiselles | | | Ouvert | R2 | 12 | 4 000 | 0,5 | 4 400 | 2 | 50 | 50 | 65 | 56 | 5 | Toulouse | |
| | ALL FREDERIC MISTRAL_1 | Non | Boulingrin | Demoiselles | | | Ouvert | R2 | 6 | 6 700 | 0,5 | 7 370 | 2 | 50 | 50 | 67 | 58 | 4 | Toulouse | |
| | ALL GABRIEL FAURE | Non | - | - | | | Ouvert | R2 | 5 | 4 000 | 0,5 | 4 400 | 2 | 50 | 50 | 64 | 55 | 5 | Colomiers | |
| | ALL GEORGES BRASSENS | Non | D63 | Ingres | | | Ouvert | R2 | 5 | 7 000 | 0,5 | 7 700 | 2 | 50 | 50 | 66 | 57 | 4 | Colomiers | |
| | ALL HENRI SELLIER | Non | Tassigny | Feretra | | | Ouvert | R2 | 5 | 8 000 | 0,5 | 8 800 | 5 | 50 | 50 | 67 | 59 | 4 | Toulouse | |
| | ALL JEAN GRIFFON | Non | Cosmonautes | ER 650 | | | Ouvert | R2 | 4 | 7 444 | 0,5 | 8 188 | 1 | 50 | 50 | 68 | 59 | 4 | Toulouse | |
| | ALL JEAN JAURES | Non | Armenie | Bonrepos | | | Ouvert | R2 | 8 | 18 700 | 0,5 | 20 570 | 2 | 50 | 50 | 72 | 63 | 3 | Toulouse | |
| | ALL JEAN JAURES_1 | Non | Lyon | Vers Periole (sncf) | | | Ouvert | R2 | 8 | 23 600 | 0,5 | 25 960 | 2 | 50 | 50 | 73 | 64 | 3 | Toulouse | |
| | ALL JEAN JAURES_2 | Non | Wilson | Carnot | | | Ouvert | R2 | 7 | 25 000 | 0,5 | 27 500 | 2 | 50 | 50 | 73 | 64 | 3 | Toulouse | |
| | ALL JULES GUESDE | Non | Ozenne | Boulingrin | | | Ouvert | R2 | 5 | 14 400 | 0,5 | 15 840 | 2 | 50 | 50 | 71 | 62 | 3 | Toulouse | |
| | ALL JULES GUESDE_1 | Non | Lafourcade | Ozenne | | | Ouvert | R2 | 6 | 16 000 | 0,5 | 17 600 | 2 | 30 | 30 | 71 | 62 | 3 | Toulouse | |
| | ALL JULES GUESDE_2 | Non | Ozenne | Boulingrin | | | Ouvert | R2 | 6 | 16 000 | 0,5 | 17 600 | 2 | 50 | 50 | 71 | 62 | 3 | Toulouse | |

| | | | | | | | | | | | | | | | | | | | |
|---|---|---|---|---|---|---|---|---|---|---|---|---|---|---|---|---|---|---|---|
| ALL MAURICE SARRAUT | Non | St Simon | Lombez | | | Ouvert | R2 | 5 | 5 000 | 0,5 | 5 500 | 3 | 50 | 50 | 66 | 57 | 4 | Toulouse | |
| ALL NIEL | Non | 300 m avant RD 56 | RD 3 | | | Ouvert | R2 | 4 | 11 715 | 0,5 | 12 887 | 2 | 50 | 50 | 71 | 61 | 3 | Muret | |
| ALL NIEL_1 | Non | 300 m avant RD 56 | RD 3 | | | Ouvert | R2 | 6 | 14 611 | 0,5 | 16 072 | 1 | 50 | 50 | 71 | 61 | 3 | Muret | |
| ALL PAUL FEUGA | Non | Montee Feuga | - | | | Ouvert | R2 | 5 | 16 000 | 0,5 | 17 600 | 2 | 50 | 50 | 70 | 61 | 4 | Toulouse | |
| ALL PAUL SABATIER | Non | Verdier | Potiers | | | Ouvert | R2 | 4 | 4 000 | 0,5 | 4 400 | 1 | 50 | 50 | 65 | 56 | 5 | Toulouse | |
| ALL PRESIDENT ROOSEVELT | Non | Wilson | Carnot | | | Ouvert | R2 | 7 | 6 000 | 0,5 | 6 600 | 2 | 30 | 30 | 66 | 57 | 4 | Toulouse | |
| ALL PRESIDENT ROOSEVELT_1 | Non | Wilson | Strasbourg | | | Ouvert | R2 | 5 | 9 000 | 0,5 | 9 900 | 2 | 30 | 30 | 68 | 59 | 4 | Toulouse | |
| ALL PRESIDENT ROOSEVELT_2 | Non | Wilson | Carnot | | | Ouvert | R2 | 7 | 25 000 | 0,5 | 27 500 | 2 | 50 | 50 | 73 | 64 | 3 | Toulouse | |
| ALL SERGE RAVANEL | Non | Cote jardin | - | | | Ouvert | R2 | 6 | 4 000 | 0,5 | 4 400 | 2 | 50 | 50 | 65 | 56 | 5 | Toulouse | |
| ALL SERGE RAVANEL_1 | Non | Boulingrin | St Sauveur | | | Ouvert | R2 | 10 | 6 700 | 0,5 | 7 370 | 2 | 50 | 50 | 67 | 58 | 4 | Toulouse | |
| AV ALAIN GERBAULT | Non | Bellay | Union | | | Ouvert | R2 | 4 | 23 568 | 0,5 | 25 925 | 2 | 50 | 50 | 73 | 64 | 3 | Toulouse | |
| AV ALBERT BEDOUCE | Non | Pastourelles | Marne | | | Ouvert | R2 | 6 | 6 000 | 0,5 | 6 600 | 1 | 50 | 50 | 67 | 58 | 4 | Toulouse | |
| AV ALBERT BEDOUCE_1 | Non | Pastourelles | Marne | | | Ouvert | R2 | 4 | 7 000 | 0,5 | 7 700 | 1 | 50 | 50 | 67 | 58 | 4 | Toulouse | |
| AV ALBERT BEDOUCE_2 | Non | Julien | Delmas | | | Ouvert | R2 | 6 | 10 000 | 0,5 | 11 000 | 1 | 50 | 50 | 69 | 60 | 4 | Toulouse | |
| AV ARTHUR HUC | Non | Bordeblanche | Othello | | | Ouvert | R2 | 5 | 5 200 | 0,5 | 5 720 | 1 | 50 | 50 | 65 | 55 | 5 | Toulouse | |
| AV AUGUSTIN LABOUILHE | Non | Rue des MÃ»riers | RD 2c | | | Ouvert | R2 | 4 | 6 500 | 0,5 | 7 150 | 2 | 30 | 30 | 62 | 53 | 5 | Saint-Orens-de-Gameville | |
| AV AUGUSTIN LABOUILHE_1 | Non | Rue des MÃ»riers | RD 2c | | | Ouvert | R2 | 4 | 6 500 | 0,5 | 7 150 | 2 | 50 | 50 | 66 | 57 | 4 | Saint-Orens-de-Gameville | |
| AV AUGUSTIN LABOUILHE_2 | Non | Rue des MÃ»riers | RD 2c | | | Ouvert | R2 | 3 | 6 500 | 0,5 | 7 150 | 2 | 80 | 80 | 70 | 61 | 4 | Saint-Orens-de-Gameville | |
| AV BALANSA | Non | Castres | Rieux | | | Ouvert | R2 | 6 | 8 000 | 0,5 | 8 800 | 2 | 50 | 50 | 68 | 59 | 4 | Toulouse | |
| AV CAMILLE PUJOL | Non | Mirabeau | Chaubet | | | Ouvert | R2 | 7 | 10 750 | 0,5 | 11 825 | 3 | 50 | 50 | 69 | 61 | 4 | Toulouse | |
| AV CAMILLE PUJOL_1 | Non | Mirabeau | Chaubet | | | Ouvert | R2 | 8 | 18 000 | 0,5 | 19 800 | 2 | 50 | 50 | 71 | 62 | 3 | Toulouse | |
| AV CAMILLE PUJOL_2 | Non | Mirabeau | Chaubet | | | Ouvert | R2 | 10 | 23 000 | 0,5 | 25 300 | 2 | 50 | 50 | 72 | 63 | 3 | Toulouse | |
| AV CHARLES DE GAULLE | Non | RD 70W | RN 126 | | | Ouvert | R2 | 4 | 9 240 | 0,5 | 10 164 | 2 | 50 | 50 | 69 | 60 | 4 | Balma | |
| AV CLAUDE GONIN | Non | RD 2 | Avenue du Parc | | | Ouvert | R2 | 5 | 8 745 | 0,5 | 9 620 | 2 | 50 | 50 | 69 | 60 | 4 | Blagnac | |
| AV CLEMENT ADER | Non | Daurat | Brunaud | | | Ouvert | R2 | 5 | 6 300 | 0,5 | 6 930 | 5 | 50 | 50 | 68 | 59 | 4 | Colomiers | |
| AV CRAMPEL | Non | Segoffin | Demoiselles | | | Ouvert | R2 | 7 | 15 000 | 0,5 | 16 500 | 2 | 50 | 50 | 71 | 62 | 3 | Toulouse | |
| AV D'ATLANTA | Non | Agde | Albi | | | Ouvert | R2 | 6 | 16 300 | 0,5 | 17 930 | 2 | 70 | 70 | 73 | 64 | 3 | Toulouse | |
| AV D'ELCHE | Non | periph | Suisse | | | Ouvert | R2 | 6 | 40 000 | 0,5 | 44 000 | 2 | 50 | 50 | 74 | 65 | 3 | Toulouse | |
| AV D'ITALIE | Non | Midi | Lauragais | | | Ouvert | R2 | 4 | 5 050 | 0,5 | 5 555 | 2 | 30 | 30 | 66 | 56 | 4 | Toulouse | |
| AV D'ITALIE_1 | Non | Julien | Bedouce | | | Ouvert | R2 | 4 | 5 400 | 0,5 | 5 940 | 2 | 50 | 50 | 66 | 57 | 4 | Toulouse | |
| AV D EMPALOT | Non | St Roch | Vallon | | | Ouvert | R2 | 5 | 20 000 | 0,5 | 22 000 | 5 | 50 | 50 | 72 | 67 | 3 | Toulouse | |
| AV D EMPALOT_00 | Non | bretelle A620 | bretelle A620 | | | Ouvert | R2 | 11 | 7 910 | 1 | 9 492 | 4 | 50 | 50 | 68 | 60 | 4 | Toulouse | |
| AV D EMPALOT_02 | Non | bretelle A620 | bretelle A620 | | | Ouvert | R2 | 6 | 8 700 | 1 | 10 440 | 1 | 50 | 50 | 67 | 59 | 4 | Toulouse | |
| AV D EMPALOT_1 | Non | mont sur periph | - | | | Ouvert | R2 | 7 | 50 000 | 0,5 | 55 000 | 3,5 | 50 | 50 | 76 | 67 | 1 | Toulouse | |
| AV DE BIARRITZ | Non | Source | Wagner | | | Ouvert | R2 | 10 | 6 000 | 0,5 | 6 600 | 1 | 50 | 50 | 66 | 57 | 4 | Toulouse | |
| AV DE BIARRITZ_2 | Non | Grande Bretagne | Biarritz | | | Ouvert | R2 | 3 | 6 500 | 0,5 | 7 150 | 2 | 50 | 50 | 67 | 58 | 4 | Toulouse | |
| AV DE CASSELARDIT | Non | D2 | Casserlardit | | | Ouvert | R2 | 4 | 5 700 | 0,5 | 6 270 | 2 | 50 | 50 | 67 | 58 | 4 | Toulouse | |
| AV DE CASSELARDIT_1 | Non | Grande Bretagne | Biarritz | | | Ouvert | R2 | 4 | 6 500 | 0,5 | 7 150 | 2 | 50 | 50 | 67 | 58 | 4 | Toulouse | |
| AV DE CASSELARDIT_2 | Non | Espagno | Biarritz | | | Ouvert | R2 | 7 | 8 000 | 0,5 | 8 800 | 2 | 50 | 50 | 68 | 59 | 4 | Toulouse | |
| AV DE CASTRES | Non | Chaubet | Deltour | | | Ouvert | R2 | 8 | 10 750 | 0,5 | 11 825 | 3 | 50 | 50 | 69 | 61 | 4 | Toulouse | |
| AV DE CASTRES_1 | Non | Deltour | Grandidier | | | Ouvert | R2 | 9 | 11 200 | 0,5 | 12 320 | 3 | 50 | 50 | 70 | 61 | 4 | Toulouse | |
| AV DE CASTRES_2 | Non | Naves | periph | | | Ouvert | R2 | 8 | 15 107 | 0,5 | 16 618 | 7 | 50 | 50 | 71 | 63 | 3 | Toulouse, Balma | |
| AV DE CORNAUDRIC | Non | RD 61 | RN 88 | | | Ouvert | R2 | 6 | 3 000 | 0,5 | 3 300 | 2 | 50 | 50 | 64 | 55 | 5 | L'Union | |
| AV DE CORNAUDRIC_1 | Non | che du merle | av de toulouse | | | Ouvert | R2 | 6 | 5 000 | 0,5 | 5 500 | 2 | 50 | 50 | 66 | 57 | 4 | L'Union | |
| AV DE CORNEBARRIEU | Non | 500m du RD17,S.Agglo Montaigut | 200m RD 64 (fin 70km/h) | | | Ouvert | R2 | 4 | 16 962 | 0,5 | 18 658 | 1 | 50 | 50 | 71 | 62 | 3 | Blagnac | |
| AV DE CUGNAUX | Non | RD 15 | RD 24 | | | Ouvert | R2 | 5 | 14 795 | 0,5 | 16 275 | 2 | 30 | 30 | 70 | 61 | 4 | Villeneuve-Tolosane | |
| AV DE CUGNAUX_1 | Non | RD 15 | RD 24 | | | Ouvert | R2 | 5 | 14 795 | 0,5 | 16 275 | 2 | 50 | 50 | 71 | 62 | 3 | Cugnaux, Villeneuve-Tolosane | |
| AV DE FRANCAZAL | Non | pl de leglise | av du comminges | | | Ouvert | R2 | 4 | 7 000 | 0,5 | 7 700 | 2 | 50 | 50 | 66 | 57 | 4 | Cugnaux | |
| AV DE FRANCAZAL_1 | Non | la vimona | r de la republique | | | Ouvert | R2 | 4 | 20 000 | 0,5 | 22 000 | 2 | 50 | 50 | 72 | 63 | 3 | Cugnaux, Villeneuve-Tolosane | |
| AV DE FRONTON | Non | av de lindustrie | av de villemur | | | Ouvert | R2 | 6 | 12 100 | 0,5 | 13 310 | 7 | 50 | 50 | 71 | 62 | 3 | Saint-Alban, Bruguières | |
| AV DE FRONTON_1 | Non | RD 4 | RD 14 | | | Ouvert | R2 | 6 | 12 100 | 0,5 | 13 310 | 7 | 80 | 80 | 74 | 65 | 3 | Bruguières | |
| AV DE FRONTON_2 | Non | Zay | Berat | | | Ouvert | R2 | 7 | 13 200 | 0,5 | 14 520 | 5 | 50 | 50 | 71 | 62 | 3 | Toulouse | |
| AV DE FRONTON_3 | Non | Zay | D964 | | | Ouvert | R2 | 6 | 14 000 | 0,5 | 15 400 | 2 | 50 | 50 | 71 | 62 | 3 | Toulouse, Aucamville | |
| AV DE FRONTON_4 | Non | RD 64 | RD 14 | | | Ouvert | R2 | 5 | 14 400 | 0,5 | 15 840 | 5 | 50 | 50 | 71 | 62 | 3 | Toulouse, Saint-Alban, Fonbeauzard, Aucamville | |
| AV DE GAMEVILLE | Non | D16 | D54 | | | Ouvert | R2 | 5 | 10 758 | 0,5 | 11 834 | 1 | 50 | 50 | 68 | 59 | 4 | Toulouse | |
| AV DE GAMEVILLE_1 | Non | 200 m apr?s RD 2C | Sortie St-Orens-de-Gameville | | | Ouvert | R2 | 6 | 13 800 | 0,5 | 15 180 | 4 | 50 | 50 | 71 | 62 | 3 | Saint-Orens-de-Gameville | |
| av de Gascogne | Non | RD 68 | RD 42 | | | Ouvert | R2 | 5 | 7 250 | 0,5 | 7 975 | 1 | 50 | 50 | 66 | 57 | 4 | Frouzins | |
| AV DE GRANDE BRETAGNE | Non | A620 | av de lombez | | | Ouvert | R2 | 10 | 17 500 | 0,5 | 19 250 | 3 | 50 | 50 | 71 | 63 | 3 | Toulouse | |
| AV DE GRANDE BRETAGNE_1 | Non | hopital purpan | toec | | | Ouvert | R2 | 12 | 25 000 | 0,5 | 27 500 | 3 | 50 | 50 | 73 | 64 | 3 | Toulouse | |
| AV DE L'AEROPOSTALE | Non | RD 113 | Sortie Ramonville St Agne aggl | | | Ouvert | R2 | 4 | 5 555 | 0,5 | 6 111 | 2 | 50 | 50 | 67 | 58 | 4 | Ramonville-Saint-Agne | |
| AV DE L'AEROPOSTALE_1 | Non | Gleyze Vieille | RD 35 | | | Ouvert | R2 | 4 | 9 350 | 0,5 | 10 285 | 1 | 50 | 50 | 69 | 60 | 4 | Ramonville-Saint-Agne | |
| AV DE L'EGLISE | Non | Av. du bois. | Route d'Albi. | | | Ouvert | R2 | 5 | 5 230 | 0,5 | 5 753 | 3 | 50 | 50 | 66 | 58 | 4 | Saint-Jean | |
| AV DE L'EUROPE | Non | Echangeur du Canal | Echangeur le Palays | | | Ouvert | R2 | 4 | 4 000 | 0,5 | 4 400 | 2 | 50 | 50 | 64 | 55 | 5 | Toulouse | |
| AV DE L'INDUSTRIE | Non | RD 4 | RN 20 | | | Ouvert | R2 | 7 | 6 000 | 0,5 | 6 600 | 9 | 50 | 50 | 68 | 59 | 4 | Saint-Alban, Fenouillet, Bruguières | |
| AV DE L'URSS | Non | Recollets | Moulive | | | Ouvert | R2 | 7 | 15 852 | 0,5 | 17 437 | 3 | 50 | 50 | 71 | 62 | 3 | Toulouse | |
| AV DE L'URSS_1 | Non | Recollets | Moulive | | | Ouvert | R2 | 5 | 16 565 | 0,5 | 18 222 | 4 | 50 | 50 | 72 | 63 | 3 | Toulouse | |
| AV DE L'URSS_3 | Non | av de lurss | av de lurss | | | Ouvert | R2 | 4 | 27 500 | 0,5 | 30 250 | 2 | 50 | 50 | 74 | 65 | 3 | Toulouse | |
| AV DE LA GLOIRE | Non | pont | debut rue en U | | | Ouvert | R2 | 5 | 8 000 | 0,5 | 8 800 | 2 | 30 | 30 | 67 | 58 | 4 | Toulouse | |
| AV DE LA GLOIRE_2 | Non | ciemtiere | av jean chaubet | | | Ouvert | R2 | 5 | 8 000 | 0,5 | 8 800 | 2 | 50 | 50 | 68 | 59 | 4 | Toulouse | |
| AV DE LA MARCAISSONNE | Non | Revel | Ribaute | | | Ouvert | R2 | 7 | 9 700 | 0,5 | 10 670 | 2 | 50 | 50 | 69 | 60 | 4 | Toulouse, Quint-Fonsegrives | |
| AV DE LA MARCAISSONNE_1 | Non | Revel | Ribaute | | | Ouvert | R2 | 6 | 15 504 | 0,5 | 17 054 | 2 | 50 | 50 | 71 | 62 | 3 | Toulouse | |
| AV DE LA MARQUEILLE | Non | RD 2 | RD57 | | | Ouvert | R2 | 4 | 6 545 | 0,5 | 7 200 | 2 | 50 | 50 | 66 | 57 | 4 | Saint-Orens-de-Gameville | |
| AV DE LA MARQUEILLE_1 | Non | rond point | la querqueille | | | Ouvert | R2 | 3 | 6 545 | 0,5 | 7 200 | 2 | 80 | 80 | 70 | 61 | 4 | Saint-Orens-de-Gameville | |
| AV DE LA PLAINE | Non | RD 50 | RD 70 | | | Ouvert | R2 | 5 | 7 040 | 0,5 | 7 744 | 2 | 50 | 50 | 68 | 59 | 4 | Balma | |
| AV DE LA RESISTANCE | Non | Av. du Général de Gaule. | Place des Rotondes. | | | Ouvert | R2 | 4 | 11 600 | 0,5 | 12 760 | 5 | 50 | 50 | 70 | 62 | 4 | Cugnaux | |
| AV DE LARDENNE | Non | Lebres | Calquet | | | Ouvert | R2 | 7 | 12 600 | 0,5 | 13 860 | 2 | 50 | 50 | 69 | 60 | 3 | Toulouse, Tournefeuille | |
| AV DE LARDENNE_1 | Non | Touch | Salinie | | | Ouvert | R2 | 7 | 14 800 | 0,5 | 16 280 | 2 | 50 | 50 | 69 | 60 | 3 | Toulouse, Tournefeuille | |
| AV DE LARDENNE_2 | Non | Savit | Vitarelles | | | Ouvert | R2 | 8 | 17 490 | 0,5 | 19 239 | 2 | 50 | 50 | 71 | 62 | 3 | Toulouse | |
| AV DE LARDENNE_3 | Non | Vitarelles | Negogousses | | | Ouvert | R2 | 10 | 21 200 | 0,5 | 23 320 | 2 | 50 | 50 | 71 | 62 | 3 | Toulouse | |
| AV DE LARRIEU-THIBAUD | Non | Courties | Eisenhower | | | Ouvert | R2 | 5 | 8 400 | 0,5 | 9 240 | 3 | 50 | 50 | 69 | 60 | 4 | Toulouse | |
| AV DE LASBORDES | Non | Grandidier | Lasbordes | | | Ouvert | R2 | 4 | 5 900 | 0,5 | 6 490 | 1 | 30 | 30 | 66 | 57 | 4 | Toulouse | |
| AV DE LASBORDES_1 | Non | RD 50 | 750m du RD 50 | | | Ouvert | R2 | 5 | 7 200 | 0,5 | 7 920 | 2 | 30 | 30 | 67 | 58 | 4 | Balma | |
| AV DE LATTRE DE TASSIGNY | Non | A620 | all henri sellier | | | Ouvert | R2 | 6 | 5 600 | 0,5 | 6 160 | 2 | 50 | 50 | 67 | 58 | 4 | Toulouse | |
| AV DE LATTRE DE TASSIGNY_1 | Non | s.periph v. C.V | all henri sellier | | | Ouvert | R2 | 4 | 7 200 | 0,5 | 7 920 | 2 | 50 | 50 | 68 | 59 | 4 | Toulouse | |
| AV DE LATTRE DE TASSIGNY_2 | Non | mont sur periph | A620 | | | Ouvert | R2 | 5 | 21 000 | 0,5 | 23 100 | 2 | 50 | 50 | 72 | 63 | 3 | Toulouse | |
| AV DE LATTRE DE TASSIGNY_3 | Non | Sellier | Recollets | | | Ouvert | R2 | 11 | 37 600 | 0,5 | 41 360 | 1 | 50 | 50 | 73 | 64 | 3 | Toulouse | |
| AV DE LAVAUR | Non | Bonnefoy | Agde | | | Ouvert | R2 | 6 | 6 350 | 0,5 | 6 985 | 2 | 30 | 30 | 66 | 57 | 4 | Toulouse | |
| AV DE LAVAUR_1 | Non | Bonnefoy | Agde | | | Ouvert | R2 | 5 | 6 350 | 0,5 | 6 985 | 2 | 50 | 50 | 67 | 58 | 4 | Toulouse | |
| AV DE LESPINET | Non | Cale | Herbettes | | | Ouvert | R2 | 5 | 4 350 | 0,5 | 4 785 | 0 | 30 | 30 | 60 | 51 | 0 | Toulouse | |
| AV DE LESPINET_1 | Non | rond point | A620 | | | Ouvert | R2 | 5 | 4 350 | 0,5 | 4 785 | 0 | 50 | 50 | 63 | 54 | 5 | Toulouse | |
| AV DE LESPINET_2 | Non | Herbettes | rond point | | | Ouvert | R2 | 6 | 15 000 | 0,5 | 16 500 | 5 | 50 | 50 | 70 | 62 | 4 | Toulouse | |
| AV DE LOMBEZ | Non | negogousses | grande bretagne | | | Ouvert | R2 | 4 | 15 675 | 0,5 | 17 243 | 2 | 50 | 50 | 70 | 61 | 4 | Toulouse | |
| AV DE LONDRES | Non | aeroport | aeroport | | | Ouvert | R2 | 5 | 5 000 | 0,5 | 5 500 | 2 | 50 | 50 | 65 | 56 | 5 | Blagnac | |
| AV DE MONTAUBAN | Non | RD 59 | Sortie Brugui?res agglo | | | Ouvert | R2 | 7 | 25 000 | 0,5 | 27 500 | 4 | 50 | 50 | 73 | 65 | 3 | Bruguières | |
| AV DE MONTAUBAN_1 | Non | Sortie Brugui?res agglo | 200 m avant le RD 20 | | | Ouvert | R2 | 5 | 25 000 | 0,5 | 27 500 | 4 | 80 | 80 | 76 | 67 | 3 | Bruguières | |
| AV DE MURET_2 | Non | Berlioz | Pierre | | | Ouvert | R2 | 3 | 13 500 | 0,5 | 14 850 | 4 | 50 | 50 | 70 | 61 | 4 | Toulouse | |
| AV DE PALARIN | Non | D24 | che de cote goubard | | | Ouvert | R2 | 5 | 7 920 | 0,5 | 8 712 | 1 | 80 | 80 | 70 | 61 | 4 | Villeneuve-Tolosane, Portet-sur-Garonne | |
| AV DE PLAISANCE | Non | RD 63A | Sortie Cugnaux agglo | | | Ouvert | R2 | 4 | 7 810 | 0,5 | 8 591 | 3 | 50 | 50 | 67 | 58 | 4 | Cugnaux | |
| AV DE PURPAN | Non | RD 622 (p?riph?rique de Revel) | RD 629 (p?riph?rique de Revel) | | | Ouvert | R2 | 4 | 8 000 | 0,5 | 8 800 | 1 | 50 | 50 | 68 | 59 | 4 | Blagnac | |
| AV DE RANGUEIL | Non | Julien | Bedouce | | | Ouvert | R2 | 4 | 5 400 | 0,5 | 5 940 | 2 | 50 | 50 | 67 | 58 | 4 | Toulouse | |
| AV DE RANGUEIL_1 | Non | rond point | rond point | | | Ouvert | R2 | 7 | 6 000 | 0,5 | 6 600 | 1 | 50 | 50 | 67 | 57 | 4 | Toulouse | |
| AV DE RANGUEIL_2 | Non | Bedouce | Maraichers | | | Ouvert | R2 | 7 | 10 679 | 0,5 | 11 747 | 14 | 50 | 50 | 70 | 62 | 4 | Toulouse | |
| AV DE REVEL | Non | 200 m apr?s RD 2C | Sortie St-Orens-de-Gameville | | | Ouvert | R2 | 5 | 13 800 | 0,5 | 15 180 | 4 | 50 | 50 | 71 | 62 | 3 | Auzielle, Saint-Orens-de-Gameville | |
| AV DE REVEL_2 | Non | lim commune toulouse metropole | lim commune toulouse metropole | | | Ouvert | R2 | 4 | 17 710 | 0,5 | 19 481 | 2 | 90 | 80 | 75 | 66 | 3 | Auzielle, Saint-Orens-de-Gameville | |
| AV DE REYNERIE | Non | lim 30 | lim 30 | | | Ouvert | R2 | 4 | 6 500 | 0,5 | 7 150 | 2 | 30 | 30 | 67 | 58 | 4 | Toulouse | |
| AV DE REYNERIE_1 | Non | Cahuzac | Gauguin | | | Ouvert | R2 | 4 | 6 500 | 0,5 | 7 150 | 2 | 50 | 50 | 67 | 58 | 4 | Toulouse | |
| AV DE REYNERIE_2 | Non | Kiev | periph | | | Ouvert | R2 | 4 | 15 212 | 0,5 | 16 733 | 6 | 50 | 50 | 72 | 63 | 3 | Toulouse | |

| | | | | | | | | | | | | | | | | | | | |
|---|---|---|---|---|---|---|---|---|---|---|---|---|---|---|---|---|---|---|---|
| AV DE REYNERIE_3 | Non | av de tabar | A620 | | | Ouvert | R2 | 6 | 20 100 | 0,5 | 22 110 | 2 | 50 | 50 | 72 | 63 | 3 | Toulouse | |
| AV DE ROME | Non | bif. D902 | rond point aéroport | | | Ouvert | R2 | 6 | 5 000 | 0,5 | 5 500 | 2 | 50 | 50 | 66 | 57 | 4 | Blagnac | |
| AV DE SAINT EXUPERY | Non | lespinet | Rieux | | | Ouvert | R2 | 7 | 9 500 | 0,5 | 10 450 | 4 | 50 | 50 | 68 | 59 | 3 | Toulouse | |
| AV DE SUISSE | Non | RD 113 | Sortie Ramonville St Agne aggl | | | Ouvert | R2 | 4 | 5 555 | 0,5 | 6 111 | 2 | 50 | 50 | 67 | 58 | 4 | Ramonville-Saint-Agne | |
| AV DE TABAR | Non | rond-point | Bazerque | | | Ouvert | R2 | 5 | 17 097 | 0,5 | 18 807 | 3 | 50 | 50 | 72 | 63 | 3 | Toulouse | |
| AV DE TABAR_1 | Non | universite le mirail | universite le mirail | | | Ouvert | R2 | 5 | 22 400 | 0,5 | 24 640 | 2 | 50 | 50 | 73 | 64 | 3 | Toulouse | |
| AV DE TABAR_2 | Non | rond-point | universite le mirail | | | Ouvert | R2 | 6 | 28 000 | 0,5 | 30 800 | 2 | 50 | 50 | 74 | 65 | 3 | Toulouse | |
| AV DE TOULOUSE | Non | A62 | fronton | | | Ouvert | R2 | 6 | 4 000 | 0,5 | 4 400 | 2 | 50 | 50 | 64 | 55 | 5 | Bruguières | |
| AV DE TOULOUSE_1 | Non | Entr?e Gratentour agglo | Sortie Gratentour agglo | | | Ouvert | R2 | 4 | 5 000 | 0,5 | 5 500 | 2 | 50 | 50 | 65 | 56 | 5 | Castelginest, Gratentour | |
| AV DE TOULOUSE_2 | Non | 200 m echangeur | RD 70 | | | Ouvert | R2 | 6 | 5 577 | 0,5 | 6 135 | 2 | 30 | 30 | 61 | 53 | 5 | Balma | |
| AV DE TOULOUSE_3 | Non | RD 24 | RD 924A | | | Ouvert | R2 | 5 | 9 300 | 0,5 | 10 230 | 2 | 30 | 30 | 63 | 55 | 5 | Cugnaux | |
| AV DE TOULOUSE_4 | Non | rond point | rond point | | | Ouvert | R2 | 7 | 12 100 | 0,5 | 13 310 | 7 | 50 | 50 | 71 | 62 | 3 | Bruguières | |
| AV DE TOULOUSE_5 | Non | coustayrac | la tuilerie | | | Ouvert | R2 | 4 | 13 039 | 0,5 | 14 343 | 2 | 50 | 50 | 69 | 60 | 4 | Pibrac | |
| AV DE TOULOUSE_6 | Non | lalande | revel | | | Ouvert | R2 | 5 | 13 800 | 0,5 | 15 180 | 4 | 50 | 50 | 71 | 62 | 3 | Toulouse, Saint-Orens-de-Gameville | |
| AV DE TOULOUSE_7 | Non | R.D. 61 | R.D. 77 | | | Ouvert | R2 | 7 | 20 700 | 0,5 | 22 770 | 2 | 50 | 50 | 72 | 63 | 3 | L'Union, Saint-Jean | |
| AV DE TOULOUSE_8 | Non | RD 63G | RD 59 | | | Ouvert | R2 | 5 | 25 000 | 0,5 | 27 500 | 4 | 50 | 50 | 73 | 65 | 3 | Bruguières | |
| AV DE TOULOUSE_9 | Non | mont louis | rte dalbi | | | Ouvert | R2 | 9 | 44 000 | 0,5 | 48 400 | 3 | 50 | 50 | 75 | 67 | 3 | Toulouse, L'Union | |
| AV DE TOURNEFEUILLE | Non | giratoire des vignes | caulet | | | Ouvert | R2 | 4 | 13 000 | 0,5 | 14 300 | 2 | 50 | 50 | 69 | 60 | 4 | Toulouse, Colomiers | |
| AV DE VILLEMUR | Non | RD 4 | RD 14A nord | | | Ouvert | R2 | 6 | 8 000 | 0,5 | 8 800 | 2 | 50 | 50 | 68 | 59 | 4 | Saint-Alban, Castelginest | |
| AV DES AEROSTIERS | Non | lim 30 | lim 30 | | | Ouvert | R2 | 9 | 5 577 | 0,5 | 6 135 | 2 | 30 | 30 | 61 | 53 | 5 | Balma | |
| AV DES AEROSTIERS_1 | Non | 200 m echangeur | RD 70 | | | Ouvert | R2 | 5 | 5 577 | 0,5 | 6 135 | 2 | 50 | 50 | 65 | 56 | 5 | Balma | |
| AV DES AEROSTIERS_2 | Non | Rocade Est | victor hugo | | | Ouvert | R2 | 6 | 24 800 | 0,5 | 27 280 | 2 | 50 | 50 | 72 | 63 | 3 | Toulouse, Balma | |
| AV DES ARENES | Non | TCSP | RD 50 | | | Ouvert | R2 | 4 | 7 040 | 0,5 | 7 744 | 2 | 50 | 50 | 66 | 57 | 3 | Balma | |
| AV DES ARENES ROMAINES | Non | st michel du touch | Flambere | | | Ouvert | R2 | 5 | 16 900 | 0,5 | 18 590 | 1 | 50 | 50 | 71 | 62 | 3 | Toulouse | |
| AV DES ARENES ROMAINES_1 | Non | Flambere | Bayonne | | | Ouvert | R2 | 6 | 17 710 | 0,5 | 19 481 | 2 | 50 | 50 | 70 | 61 | 4 | Toulouse | |
| AV DES CHALETS | Non | Entr?e Launaguet agglo | RD 15C | | | Ouvert | R2 | 5 | 5 000 | 0,5 | 5 500 | 2 | 30 | 30 | 61 | 52 | 5 | Launaguet | |
| AV DES CHALETS_1 | Non | Entr?e Launaguet agglo | RD 15C | | | Ouvert | R2 | 4 | 5 000 | 0,5 | 5 500 | 2 | 50 | 50 | 65 | 56 | 5 | Launaguet | |
| AV DES CHALETS_2 | Non | Sortie Castelginest | RD 15 | | | Ouvert | R2 | 5 | 7 000 | 0,5 | 7 700 | 2 | 80 | 80 | 70 | 61 | 4 | Fonbeauzard, Launaguet | |
| AV DES CHALETS_3 | Non | RD 15 | Entr?e Launaguet agglo | | | Ouvert | R2 | 5 | 8 000 | 0,5 | 8 800 | 2 | 50 | 50 | 67 | 58 | 4 | Fonbeauzard, Launaguet | |
| AV DES ETATS UNIS | Non | Glaciere ouest | Fondeyre | | | Ouvert | R2 | 4 | 7 260 | 0,5 | 7 986 | 12 | 50 | 50 | 69 | 61 | 4 | Toulouse | |
| AV DES ETATS UNIS_00 | Non | Echangeur A620 | Echangeur A620 | | | Ouvert | R2 | 8 | 31 004 | 1 | 37 205 | 5 | 50 | 50 | 74 | 67 | 3 | Toulouse | |
| AV DES ETATS UNIS_1 | Non | Fondeyre | Trentin | | | Ouvert | R2 | 7 | 13 400 | 0,5 | 14 740 | 5 | 50 | 50 | 71 | 62 | 3 | Toulouse | |
| AV DES ETATS UNIS_2 | Non | acces A620 | Fondeyre | | | Ouvert | R2 | 6 | 15 200 | 0,5 | 16 720 | 5 | 50 | 50 | 71 | 63 | 3 | Toulouse | |
| AV DES ETATS UNIS_3 | Non | Delbousquet | Rpt glaciere | | | Ouvert | R2 | 5 | 31 004 | 0,5 | 34 104 | 5 | 50 | 50 | 74 | 66 | 3 | Toulouse | |
| AV DES ETATS UNIS_5 | Non | Lim com | Allende | | | Ouvert | R2 | 8 | 34 000 | 0,5 | 37 400 | 10 | 50 | 50 | 75 | 67 | 3 | Toulouse, Fenouillet, Aucamville | |
| AV DES ETATS UNIS_6 | Non | Allende | Rupe | | | Ouvert | R2 | 7 | 38 000 | 0,5 | 41 800 | 10 | 50 | 50 | 76 | 68 | 3 | Toulouse, Aucamville | |
| AV DES HERBETTES | Non | herbettes | butte | | | Ouvert | R2 | 7 | 6 000 | 0,5 | 6 600 | 1 | 50 | 50 | 65 | 56 | 5 | Toulouse | |
| AV DES MINIMES | Non | curie | pont | | | Ouvert | R2 | 8 | 16 300 | 0,5 | 17 930 | 3 | 50 | 50 | 70 | 61 | 4 | Toulouse | |
| AV DES NOBLES | Non | RD 15 | RD 59 | | | Ouvert | R2 | 5 | 5 060 | 0,5 | 5 566 | 2 | 30 | 30 | 66 | 56 | 4 | Launaguet | |
| AV DES PINS | Non | cornebarrieu | av general de gaulle | | | Ouvert | R2 | 3 | 5 500 | 0,5 | 6 050 | 2 | 50 | 50 | 65 | 56 | 5 | Blagnac | |
| AV DES PYRENEES | Non | Plaisance-du-Touche | RD 82B | | | Ouvert | R2 | 4 | 5 000 | 0,5 | 5 500 | 2 | 50 | 50 | 66 | 57 | 4 | Plaisance-du-Touch | |
| AV DES PYRENEES_1 | Non | Entr?e Lacroix-Falgarde agglo | Sortie Lacroix-Falgarde agglo | | | Ouvert | R2 | 3 | 10 047 | 0,5 | 11 052 | 1 | 50 | 50 | 69 | 60 | 3 | Lacroix-Falgarde | |
| AV DES PYRENEES_2 | Non | RN 88 | A 68 | | | Ouvert | R2 | 6 | 12 900 | 0,5 | 14 190 | 1 | 50 | 50 | 70 | 61 | 4 | L'Union | |
| AV DES PYRENEES_3 | Non | rond point | rond point | | | Ouvert | R2 | 6 | 14 611 | 0,5 | 16 072 | 1 | 50 | 50 | 71 | 61 | 3 | Muret | |
| AV DES PYRENEES_4 | Non | rond point | rond point | | | Ouvert | R2 | 6 | 14 611 | 0,5 | 16 072 | 1 | 50 | 50 | 71 | 61 | 3 | Muret | |
| AV DES SPORTS | Non | Rue Jean JaurÃ¨s. | RD14A | | | Ouvert | R2 | 5 | 11 650 | 0,5 | 12 815 | 3 | 50 | 50 | 69 | 60 | 4 | Fenouillet | |
| AV DIDIER DAURAT | Non | Vedrines | Revel | | | Ouvert | R2 | 4 | 12 000 | 0,5 | 13 200 | 8 | 50 | 50 | 71 | 62 | 3 | Toulouse | |
| AV DIDIER DAURAT PROLONGEE | Non | Imp | Vedrines | | | Ouvert | R2 | 3 | 12 200 | 0,5 | 13 420 | 3 | 50 | 50 | 69 | 60 | 4 | Toulouse | |
| AV DIDIER DAURAT_1 | Non | Imp | Vedrines | | | Ouvert | R2 | 5 | 12 200 | 0,5 | 13 420 | 3 | 50 | 50 | 69 | 60 | 4 | Toulouse | |
| AV DOCTEUR MAURICE GRYNFOGEL | Non | Moundi | Vandel | | | Ouvert | R2 | 5 | 11 500 | 0,5 | 12 650 | 1 | 50 | 50 | 70 | 60 | 4 | Toulouse, Tournefeuille | |
| AV DU 11 NOVEMBRE | Non | Place de Rotondes. | Av. de Toulouse. | | | Ouvert | R2 | 4 | 11 600 | 0,5 | 12 760 | 5 | 50 | 50 | 70 | 62 | 4 | Cugnaux | |
| AV DU 8 MAI 1945 | Non | lim 50 | lim 50 | | | Ouvert | R2 | 5 | 10 000 | 0,5 | 11 000 | 2 | 50 | 50 | 68 | 59 | 4 | Saint-Alban | |
| AV DU 8 MAI 1945_1 | Non | RD 4 | RD 14 | | | Ouvert | R2 | 5 | 10 000 | 0,5 | 11 000 | 2 | 80 | 80 | 71 | 62 | 3 | Saint-Alban | |
| AV DU 8 MAI 1945_2 | Non | lim 50 | lim 50 | | | Ouvert | R2 | 7 | 15 565 | 0,5 | 17 122 | 2 | 50 | 50 | 71 | 62 | 3 | Saint-Alban | |
| AV DU CALVEL | Non | 1,200 km du RD 50 | RD 70W | | | Ouvert | R2 | 4 | 7 200 | 0,5 | 7 920 | 2 | 50 | 50 | 68 | 59 | 4 | Balma | |
| AV DU BOIS | Non | clot du loup | la tuilerie | | | Ouvert | R2 | 4 | 8 000 | 0,5 | 8 800 | 2 | 50 | 50 | 66 | 55 | 4 | Saint-Jean | |
| AV DU CHATEAU D'EAU | Non | Dautezac | Champeau | | | Ouvert | R2 | 7 | 8 000 | 0,5 | 8 800 | 1 | 50 | 50 | 68 | 59 | 4 | Toulouse | |
| AV DU COLONEL ROCHE | Non | edouard belin | complexe scientifique rangueil | | | Ouvert | R2 | 4 | 12 300 | 0,5 | 13 530 | 2 | 50 | 50 | 70 | 61 | 4 | Toulouse | |
| AV DU COMMINGES | Non | lim 50 | lim 50 | | | Ouvert | R2 | 5 | 17 352 | 0,5 | 19 087 | 3 | 50 | 50 | 72 | 63 | 3 | Cugnaux | |
| AV DU COMMINGES_1 | Non | RD 924A | RD 15B | | | Ouvert | R2 | 5 | 17 352 | 0,5 | 19 087 | 3 | 70 | 70 | 73 | 65 | 3 | Cugnaux | |
| AV DU COMMINGES_2 | Non | la vimona | la vimona | | | Ouvert | R2 | 5 | 20 000 | 0,5 | 22 000 | 2 | 50 | 50 | 72 | 63 | 3 | Cugnaux, Villeneuve-Tolosane | |
| AV DU COMMINGES_3 | Non | la vimona | av comminges | | | Ouvert | R2 | 5 | 20 000 | 0,5 | 22 000 | 2 | 70 | 70 | 74 | 65 | 3 | Cugnaux | |
| AV DU GENERAL COMPANS | Non | RD 2 | RD 1 | | | Ouvert | R2 | 4 | 17 270 | 0,5 | 18 997 | 2 | 30 | 30 | 71 | 62 | 3 | Blagnac | |
| AV DU GENERAL COMPANS_1 | Non | r doc guimbaud | rte blagnac | | | Ouvert | R2 | 5 | 17 270 | 0,5 | 18 997 | 2 | 50 | 50 | 71 | 62 | 3 | Blagnac | |
| AV DU GENERAL DE GAULLE | Non | patinoire | patinoire | | | Ouvert | R2 | 4 | 5 500 | 0,5 | 6 050 | 2 | 50 | 50 | 65 | 56 | 5 | Blagnac | |
| AV DU GENERAL EISENHOWER | Non | Lestang | Seysses | | | Ouvert | R2 | 10 | 20 200 | 0,5 | 22 220 | 5 | 50 | 50 | 72 | 64 | 3 | Toulouse | |
| AV DU GENERAL EISENHOWER_1 | Non | St Simon | Basso Cambo | | | Ouvert | R2 | 9 | 22 350 | 0,5 | 24 585 | 5 | 50 | 50 | 73 | 64 | 3 | Toulouse | |
| AV DU GENERAL EISENHOWER_2 | Non | Réguelongue | Bernet | | | Ouvert | R2 | 8 | 27 700 | 0,5 | 30 470 | 5 | 50 | 50 | 74 | 65 | 3 | Toulouse | |
| AV DU GENERAL EISENHOWER_3 | Non | seysses | rte despagne | | | Ouvert | R2 | 6 | 30 000 | 0,5 | 33 000 | 3 | 50 | 50 | 74 | 65 | 3 | Toulouse | |
| AV DU GRAND RAMIER | Non | N133 | parc expositions | | | Ouvert | R2 | 4 | 6 000 | 0,5 | 6 600 | 2 | 50 | 50 | 67 | 58 | 4 | Toulouse | |
| AV DU GROUPE MORHANGE | Non | bretelle A620 | bretelle A620 | | | Ouvert | R2 | 4 | 50 000 | 0,5 | 55 000 | 3 | 50 | 50 | 72 | 66 | 3 | Toulouse | |
| AV DU MARECHAL LECLERC | Non | RD 632 | RD 50 | | | Ouvert | R2 | 5 | 15 700 | 0,5 | 17 270 | 2 | 50 | 50 | 71 | 62 | 3 | Tournefeuille | |
| AV DU MARQUISAT | Non | henri dunant | lim commune toulouse metropole | | | Ouvert | R2 | 4 | 15 565 | 0,5 | 17 122 | 2 | 50 | 50 | 71 | 62 | 3 | Tournefeuille, Plaisance-du-Touch | |
| AV DU MIRAIL | Non | camboulives | cahuzac | | | Ouvert | R2 | 6 | 18 172 | 0,5 | 19 989 | 2 | 50 | 50 | 72 | 63 | 3 | Toulouse | |
| AV DU MONT LOUIS | Non | D888 | Bayonne | | | Ouvert | R2 | 7 | 7 000 | 0,5 | 7 700 | 2 | 50 | 50 | 66 | 57 | 4 | L'Union | |
| AV DU PR JOSEPH DUCUING | Non | rte de narbonne | che de la salade de ponsan | | | Ouvert | R2 | 9 | 14 300 | 0,5 | 15 730 | 5 | 50 | 50 | 71 | 62 | 3 | Toulouse | |
| AV DU PROFESSEUR GUY ESPAGNO_1 | Non | Purpan | Casserlardit | | | Ouvert | R2 | 7 | 11 000 | 0,5 | 12 100 | 2 | 50 | 50 | 69 | 60 | 4 | Toulouse | |
| AV DU PROFESSEUR JEAN DAUSSET | Non | A620 | hopital purpan | | | Ouvert | R2 | 5 | 5 000 | 0,5 | 5 500 | 2 | 50 | 50 | 65 | 56 | 5 | Toulouse | |
| AV DU SERS | Non | Fenouillet | Lespinasse | | | Ouvert | R2 | 6 | 7 000 | 0,5 | 7 700 | 2 | 50 | 50 | 66 | 57 | 4 | Saint-Alban, Aucamville | |
| AV DU TERROIR | Non | RD 4 | RN 20 | | | Ouvert | R2 | 6 | 6 000 | 0,5 | 6 600 | 9 | 50 | 50 | 68 | 60 | 4 | Bruguières | |
| AV DU TERROIR_00 | Non | Echangeur de Saint Jory | Echangeur de Lalande | | | Ouvert | R2 | 7 | 6 000 | 1 | 7 200 | 9 | 50 | 50 | 68 | 61 | 4 | Bruguières | |
| AV EDOUARD BELIN | Non | belin | colonel roche | | | Ouvert | R2 | 3 | 12 200 | 0,5 | 13 420 | 3 | 50 | 50 | 69 | 60 | 4 | Toulouse | |
| AV EDOUARD BELIN_1 | Non | Rocade | Rd-point | | | Ouvert | R2 | 5 | 15 636 | 0,5 | 17 200 | 4 | 50 | 50 | 71 | 63 | 3 | Toulouse | |
| AV EDOUARD SERRES | Non | D82 | Brunaud | | | Ouvert | R2 | 4 | 17 000 | 0,5 | 18 700 | 6 | 50 | 50 | 72 | 64 | 3 | Toulouse, Colomiers | |
| AV FLORA TRISTAN | Non | A623 | rond point lespinet | | | Ouvert | R2 | 3 | 5 000 | 0,5 | 5 500 | 2 | 50 | 50 | 65 | 56 | 5 | Ramonville-Saint-Agne | |
| AV FRANCOIS COLLIGNON | Non | minimes | gare raynal | | | Ouvert | R2 | 4 | 12 000 | 0,5 | 13 200 | 7 | 50 | 50 | 71 | 62 | 3 | Toulouse | |
| AV FRANCOIS MITTERRAND | Non | lim 30 | lim 30 | | | Ouvert | R2 | 4 | 7 200 | 0,5 | 7 920 | 2 | 30 | 30 | 67 | 58 | 4 | Balma | |
| AV FRANCOIS MITTERRAND_1 | Non | lagarde | college | | | Ouvert | R2 | 4 | 7 200 | 0,5 | 7 920 | 2 | 50 | 50 | 68 | 59 | 4 | Balma | |
| AV FREDERIC ESTEBE | Non | Minimes | Curie | | | Ouvert | R2 | 5 | 15 000 | 0,5 | 16 500 | 2 | 50 | 50 | 69 | 60 | 4 | Toulouse | |
| AV FRIZAC | Non | Busca | Demoiselles | | | Ouvert | R2 | 4 | 6 050 | 0,5 | 6 655 | 3 | 50 | 50 | 67 | 58 | 4 | Toulouse | |
| AV GALILEE | Non | RD64D | RD64 | | | Ouvert | R2 | 4 | 7 400 | 0,5 | 8 140 | 1 | 30 | 30 | 63 | 53 | 5 | Balma | |
| AV GASPARD CORIOLIS | Non | Perroud | Othello | | | Ouvert | R2 | 6 | 5 200 | 0,5 | 5 720 | 1 | 50 | 50 | 64 | 55 | 5 | Toulouse | |
| AV GENERAL JOSEPH BARES | Non | 950 m apr?s le RD 23 | RD 15 | | | Ouvert | R2 | 3 | 15 500 | 0,5 | 17 050 | 3 | 50 | 50 | 71 | 63 | 3 | Cugnaux | |
| AV GENERAL JOSEPH BARES_1 | Non | av de toulouse | av du comminges | | | Ouvert | R2 | 6 | 15 500 | 0,5 | 17 050 | 3 | 80 | 80 | 74 | 65 | 3 | Cugnaux | |
| AV GEORGE SAND | Non | collongues | tournefeuille | | | Ouvert | R2 | 4 | 12 705 | 0,5 | 13 976 | 2 | 50 | 50 | 69 | 60 | 4 | Colomiers | |
| AV GEORGES BRASSENS | Non | iut ec | iut ec | | | Ouvert | R2 | 4 | 5 500 | 0,5 | 6 050 | 2 | 50 | 50 | 65 | 56 | 5 | Blagnac | |
| AV GEORGES POMPIDOU | Non | Pompidou | yves brunaud | | | Ouvert | R2 | 7 | 23 600 | 0,5 | 25 960 | 2 | 50 | 50 | 73 | 64 | 3 | Toulouse | |
| AV HENRI GUILLAUMET | Non | Mermoz | fin site Airbus | | | Ouvert | R2 | 4 | 10 500 | 0,5 | 11 550 | 5 | 50 | 50 | 69 | 60 | 4 | Colomiers | |
| AV HONORE SERRES | Non | hotel de departement | hotel de departement | | | Ouvert | R2 | 7 | 50 050 | 0,5 | 55 055 | 2 | 50 | 50 | 74 | 66 | 3 | Toulouse | |
| AV JEAN BAYLET | Non | louis bazerque | Baylet | | | Ouvert | R2 | 5 | 4 000 | 0,5 | 4 400 | 2 | 50 | 50 | 64 | 55 | 5 | Toulouse | |
| AV JEAN CHAUBET | Non | av de castres | louis plana | | | Ouvert | R2 | 6 | 15 565 | 0,5 | 17 122 | 1 | 50 | 50 | 69 | 60 | 4 | Toulouse | |
| AV JEAN CHAUBET_1 | Non | pont de balma | pont de balma | | | Ouvert | R2 | 6 | 24 800 | 0,5 | 27 280 | 2 | 50 | 50 | 72 | 63 | 3 | Toulouse, Balma | |
| AV JEAN GONORD | Non | Rpt Boissin | Limayrac | | | Ouvert | R2 | 6 | 9 467 | 0,5 | 10 414 | 1 | 50 | 50 | 69 | 60 | 4 | Toulouse | |
| AV JEAN GONORD_1 | Non | Castres | Gonord | | | Ouvert | R2 | 10 | 14 000 | 0,5 | 15 400 | 1 | 50 | 50 | 70 | 61 | 4 | Toulouse | |
| AV JEAN JAURES | Non | Limite Toulouse | RD 980 | | | Ouvert | R2 | 5 | 14 800 | 0,5 | 16 280 | 2 | 50 | 50 | 69 | 60 | 3 | Toulouse, Tournefeuille | |
| AV JEAN JAURES_1 | Non | RD 980 | RD 63 | | | Ouvert | R2 | 5 | 25 500 | 0,5 | 28 050 | 2 | 50 | 50 | 73 | 64 | 3 | Colomiers, Tournefeuille | |
| AV JEAN MONNET | Non | Mermoz | fin site Airbus | | | Ouvert | R2 | 4 | 10 500 | 0,5 | 11 550 | 5 | 50 | 50 | 69 | 60 | 4 | Colomiers | |

| | | | | | | | | | | | | | | | | | | | |
|---|---|---|---|---|---|---|---|---|---|---|---|---|---|---|---|---|---|---|---|
| AV JEAN RIEUX | Non | Deltour | Revel | | | Ouvert | R2 | 6 | 8 000 | 0,5 | 8 800 | 4 | 50 | 50 | 68 | 60 | 4 | Toulouse | |
| AV JEAN RIEUX_1 | Non | deltour | perisse | | | Ouvert | R2 | 7 | 8 500 | 0,5 | 9 350 | 3 | 50 | 50 | 68 | 60 | 4 | Toulouse | |
| AV JEAN ZAY | Non | A620 | Launaguet | | | Ouvert | R2 | 8 | 16 000 | 0,5 | 17 600 | 3 | 50 | 50 | 71 | 62 | 3 | Toulouse | |
| AV JULES JULIEN | Non | Bretelle A620 | Bretelle A620 | | | Ouvert | R2 | 16 | 13 070 | 0,5 | 14 377 | 3 | 50 | 50 | 70 | 61 | 4 | Toulouse | |
| AV JULES JULIEN_1 | Non | Recollets | Moulive | | | Ouvert | R2 | 8 | 15 852 | 0,5 | 17 437 | 3 | 30 | 30 | 70 | 61 | 4 | Toulouse | |
| AV JULES JULIEN_2 | Non | Julien | rangueil | | | Ouvert | R2 | 8 | 15 852 | 0,5 | 17 437 | 3 | 50 | 50 | 71 | 62 | 3 | Toulouse | |
| AV JULES JULIEN_3 | Non | Moulive | Bretelle | | | Ouvert | R2 | 9 | 17 173 | 0,5 | 18 890 | 2 | 50 | 50 | 71 | 62 | 3 | Toulouse | |
| AV LATECOERE | Non | Mermoz | fin site Airbus | | | Ouvert | R2 | 5 | 10 500 | 0,5 | 11 550 | 5 | 50 | 50 | 69 | 60 | 4 | Colomiers, Cornebarrieu | |
| AV LEON BLUM | Non | Jolimont | Cretes | | | Ouvert | R2 | 5 | 23 600 | 0,5 | 25 960 | 2 | 50 | 50 | 73 | 64 | 3 | Toulouse | |
| AV LEON VIALA | Non | Julien | Delmas | | | Ouvert | R2 | 6 | 10 000 | 0,5 | 11 000 | 1 | 50 | 50 | 69 | 60 | 4 | Toulouse | |
| AV LOUIS ARISTE PASSERIEU | Non | Depeche | Izar | | | Ouvert | R2 | 4 | 10 000 | 0,5 | 11 000 | 1 | 50 | 50 | 69 | 60 | 4 | Toulouse | |
| AV LOUIS BAZERQUE | Non | Basso Cambo | Rond point Cepiere | | | Ouvert | R2 | 6 | 21 038 | 0,5 | 23 142 | 4 | 50 | 50 | 73 | 64 | 3 | Toulouse | |
| AV LOUIS BAZERQUE_1 | Non | rond point | le mirail | | | Ouvert | R2 | 3 | 24 788 | 0,5 | 27 267 | 3 | 50 | 50 | 73 | 64 | 3 | Toulouse | |
| AV LOUIS BAZERQUE_2 | Non | le mirail | av jean baylet | | | Ouvert | R2 | 5 | 28 149 | 0,5 | 30 964 | 2 | 50 | 50 | 74 | 65 | 3 | Toulouse | |
| AV LOUIS BREGUET | Non | Carrosse | Exupery | | | Ouvert | R2 | 4 | 7 000 | 0,5 | 7 700 | 5 | 50 | 50 | 67 | 58 | 4 | Toulouse | |
| AV LOUIS COUDER | Non | lim 50 | lim 50 | | | Ouvert | R2 | 4 | 6 142 | 0,5 | 6 756 | 2 | 50 | 50 | 67 | 58 | 4 | Saint-Orens-de-Gameville | |
| AV LOUIS COUDER_1 | Non | Entr?e Saint-Orens-de-G | RD 2 | | | Ouvert | R2 | 4 | 6 142 | 0,5 | 6 756 | 2 | 80 | 80 | 70 | 61 | 4 | Saint-Orens-de-Gameville | |
| AV LUCIEN BAROUX | Non | Limayrac | Duroux | | | Ouvert | R2 | 7 | 7 730 | 0,5 | 8 503 | 1 | 50 | 50 | 68 | 59 | 4 | Toulouse | |
| AV LUCIEN BAROUX_1 | Non | Limayrac | Terrasse | | | Ouvert | R2 | 6 | 9 580 | 0,5 | 10 538 | 1 | 50 | 50 | 69 | 60 | 4 | Toulouse | |
| AV LUCIEN SERVANTY | Non | RD 1e | RD 2 | | | Ouvert | R2 | 3 | 7 755 | 0,5 | 8 531 | 2 | 50 | 50 | 68 | 59 | 4 | Blagnac | |
| AV MAURICE BOURGES-MAUNOURY | Non | michel ange | Netwille | | | Ouvert | R2 | 5 | 9 400 | 0,5 | 10 340 | 1 | 50 | 50 | 69 | 60 | 4 | Toulouse | |
| AV MAURICE HAURIOU | Non | Tounis | Chaussee | | | Ouvert | R2 | 6 | 12 000 | 0,5 | 13 200 | 5 | 30 | 30 | 66 | 57 | 4 | Toulouse | |
| AV MAURICE HAURIOU_1 | Non | guesde | Hauriou | | | Ouvert | R2 | 6 | 15 000 | 0,5 | 16 500 | 2 | 30 | 30 | 66 | 57 | 4 | Toulouse | |
| AV PASTEUR | Non | RD 36 | D6 | | | Ouvert | R2 | 5 | 8 041 | 0,5 | 8 845 | 5 | 50 | 50 | 69 | 60 | 4 | Cazères | |
| AV PAUL OURLIAC | Non | Eisenhower | Cahuzac | | | Ouvert | R2 | 5 | 15 800 | 0,5 | 17 380 | 2 | 50 | 50 | 71 | 62 | 3 | Toulouse | |
| AV PAUL SEJOURNE | Non | Lascrosses | Pont | | | Ouvert | R2 | 13 | 15 000 | 0,5 | 16 500 | 2 | 50 | 50 | 69 | 60 | 3 | Toulouse | |
| AV PIERRE GEORGES LATECOERE | Non | RD 2 | Avenue du Parc | | | Ouvert | R2 | 5 | 7 755 | 0,5 | 8 531 | 2 | 50 | 50 | 68 | 59 | 4 | Blagnac | |
| AV PIERRE GEORGES LATECOERE_1 | Non | RD 2 | Avenue du Parc | | | Ouvert | R2 | 3 | 8 745 | 0,5 | 9 620 | 2 | 50 | 50 | 69 | 60 | 4 | Blagnac | |
| AV PIERRE GEORGES LATECOERE_2 | Non | La Bourdette | Acc?s au Coll?ge | | | Ouvert | R2 | 5 | 23 000 | 0,5 | 25 300 | 2 | 50 | 50 | 73 | 64 | 3 | Toulouse, Ramonville-Saint-Agne | |
| AV POMPIDOU_DOUMERGUE | Non | D112 | D70 | | | Ouvert | R2 | 7 | 6 000 | 0,5 | 6 600 | 1 | 50 | 50 | 67 | 58 | 4 | Toulouse | |
| AV PRESIDENT DOUMERGUE | Non | Michoun | Agde | | | Ouvert | R2 | 4 | 6 600 | 0,5 | 7 260 | 1 | 30 | 30 | 67 | 57 | 4 | Toulouse | |
| AV RAYMOND NAVES | Non | Bleriot | Deltour | | | Ouvert | R2 | 4 | 5 460 | 0,5 | 6 006 | 1 | 30 | 30 | 66 | 57 | 4 | Toulouse | |
| AV RAYMOND NAVES_1 | Non | deltour | castres | | | Ouvert | R2 | 4 | 5 900 | 0,5 | 6 490 | 1 | 30 | 30 | 66 | 57 | 4 | Toulouse | |
| AV SAINT-GRANIER | Non | larmurier | leurope | | | Ouvert | R2 | 5 | 7 000 | 0,5 | 7 700 | 2 | 50 | 50 | 66 | 57 | 4 | Toulouse, Colomiers | |
| AV SAINT-MARTIN DE BOVILLE | Non | plaine | calvel | | | Ouvert | R2 | 5 | 7 200 | 0,5 | 7 920 | 2 | 50 | 50 | 68 | 59 | 4 | Balma | |
| AV SAINT-MARTIN DE BOVILLE_1 | Non | charles de gaulle | plaine | | | Ouvert | R2 | 6 | 9 240 | 0,5 | 10 164 | 2 | 50 | 50 | 69 | 60 | 4 | Balma | |
| AV SALVADOR ALLENDE | Non | RN124 | Av des Marots | | | Ouvert | R2 | 5 | 7 000 | 0,5 | 7 700 | 2 | 50 | 50 | 66 | 57 | 4 | Colomiers | |
| AV SALVADOR ALLENDE_00 | Non | Echangeur de Saint Jory | Echangeur de Lalande | | | Ouvert | R2 | 6 | 15 000 | 1 | 18 000 | 6 | 50 | 50 | 72 | 64 | 3 | Toulouse, Aucamville | |
| AV SALVADOR ALLENDE_1 | Non | Etats | RD 4 | | | Ouvert | R2 | 5 | 16 500 | 0,5 | 18 150 | 2 | 50 | 50 | 71 | 62 | 3 | Toulouse, Aucamville | |
| AV SALVADOR DALI | Non | blagnac | A621 | | | Ouvert | R2 | 5 | 11 700 | 0,5 | 12 870 | 4 | 50 | 50 | 70 | 61 | 4 | Toulouse | |
| AV TOLOSANE | Non | Periph | Lim com | | | Ouvert | R2 | 6 | 22 300 | 0,5 | 24 530 | 1 | 50 | 50 | 72 | 63 | 3 | Toulouse, Ramonville-Saint-Agne | |
| AV VICTOR HUGO | Non | RD 50 | RD 70 | | | Ouvert | R2 | 6 | 7 040 | 0,5 | 7 744 | 2 | 50 | 50 | 68 | 59 | 4 | Balma | |
| AV VICTOR SEGOFFIN | Non | delacourtie | lagrange | | | Ouvert | R2 | 4 | 4 000 | 0,5 | 4 400 | 2 | 50 | 50 | 64 | 55 | 5 | Toulouse | |
| AV YVES BRUNAUD | Non | Blum | Cretes | | | Ouvert | R2 | 6 | 16 000 | 0,5 | 17 600 | 2 | 50 | 50 | 71 | 62 | 3 | Toulouse | |
| AV YVES BRUNAUD_1 | Non | Bd. M. Grynfogel. | Av. Edouard Serres. | | | Ouvert | R2 | 3 | 17 000 | 0,5 | 18 700 | 6 | 50 | 50 | 72 | 64 | 3 | Colomiers | |
| AV YVES BRUNAUD_2 | Non | plana | Cretes | | | Ouvert | R2 | 6 | 22 000 | 0,5 | 24 200 | 2 | 50 | 50 | 72 | 63 | 3 | Toulouse | |
| AV YVES BRUNAUD_3 | Non | Jolimont | Cretes | | | Ouvert | R2 | 6 | 23 600 | 0,5 | 25 960 | 2 | 50 | 50 | 73 | 64 | 3 | Toulouse | |
| Av. des Pyrenees. | Non | R.N.117. | Allée Niel. | | | Ouvert | R2 | 6 | 14 611 | 0,5 | 16 072 | 1 | 50 | 50 | 71 | 61 | 3 | Muret | |
| Av. Lingfield-Montaigne. | Non | Bd. des Capelles. | Rue St Exupéry. | | | Ouvert | R2 | 5 | 6 952 | 0,5 | 7 647 | 4 | 50 | 50 | 68 | 59 | 4 | Plaisance-du-Touch | |
| R Saint-Exupery | Non | Av Montagine | Av des Vitarelles | | | Ouvert | R2 | 5 | 6 952 | 0,5 | 7 647 | 4 | 50 | 50 | 68 | 59 | 4 | Plaisance-du-Touch | |
| R Alphonse Daudet | Non | Av Montagine | Av des Vitarelles | | | Ouvert | R2 | 5 | 6 952 | 0,5 | 7 647 | 4 | 50 | 50 | 68 | 59 | 4 | Plaisance-du-Touch | |
| Av.des Martinets_1 | Non | D42 | monestie | | | Ouvert | R2 | 4 | 14 261 | 0,5 | 15 687 | 5 | 50 | 50 | 71 | 62 | 3 | Plaisance-du-Touch | |
| Av.des Martinets_2 | Non | R des Fauvettes | R Jean Rouch | | | Ouvert | R2 | 4 | 14 261 | 0,5 | 15 687 | 5 | 50 | 50 | 71 | 62 | 3 | Plaisance-du-Touch | |
| BD ANDRE NETWILLER | Non | rostand | netwiller | | | Ouvert | R2 | 5 | 7 000 | 0,5 | 7 700 | 2 | 50 | 50 | 66 | 57 | 4 | Toulouse | |
| BD ANDRE NETWILLER_1 | Non | Rpt | Ebelot | | | Ouvert | R2 | 9 | 9 400 | 0,5 | 10 340 | 1 | 50 | 50 | 68 | 59 | 4 | Toulouse | |
| BD ANDRE NETWILLER_2 | Non | (troncon CD) Maunoury | Rpt | | | Ouvert | R2 | 5 | 14 000 | 0,5 | 15 400 | 4 | 50 | 50 | 71 | 62 | 3 | Toulouse | |
| BD ANDRE NETWILLER_3 | Non | Ebelot | Albi | | | Ouvert | R2 | 5 | 19 000 | 0,5 | 20 900 | 1 | 50 | 50 | 72 | 63 | 3 | Toulouse | |
| BD ARMAND DUPORTAL | Non | Barcelone | Lascrosses | | | Ouvert | R2 | 4 | 5 000 | 0,5 | 5 500 | 2 | 30 | 30 | 61 | 52 | 5 | Toulouse | |
| BD BONREPOS | Non | Matabiau | Jaures | | | Ouvert | R2 | 8 | 21 000 | 0,5 | 23 100 | 3 | 50 | 50 | 72 | 63 | 3 | Toulouse | |
| BD CORPS FRANC POMMIES | Non | RD 82 | RD 63 (Bd Martel) | | | Ouvert | R2 | 4 | 26 480 | 0,5 | 29 128 | 3 | 50 | 50 | 74 | 65 | 4 | Colomiers | |
| BD D'ARCOLE | Non | Place | Concorde | | | Ouvert | R2 | 9 | 25 000 | 0,5 | 27 500 | 2 | 50 | 50 | 71 | 62 | 3 | Toulouse | |
| BD DE GASCOGNE | Non | RD 24D | RN 124 | | | Ouvert | R2 | 4 | 8 640 | 0,5 | 9 504 | 2 | 50 | 50 | 69 | 60 | 4 | Colomiers | |
| BD DE L'EMBOUCHURE | Non | Embouchure | Elche | | | Ouvert | R2 | 11 | 20 000 | 0,5 | 22 000 | 5 | 50 | 50 | 73 | 64 | 3 | Toulouse | |
| BD DE L'EMBOUCHURE_1 | Non | Suisse | Minimes | | | Ouvert | R2 | 8 | 42 000 | 0,5 | 46 200 | 4 | 50 | 50 | 76 | 67 | 3 | Toulouse | |
| BD DE L'EUROPE | Non | N224 | iut | | | Ouvert | R2 | 5 | 5 500 | 0,5 | 6 050 | 2 | 50 | 50 | 65 | 56 | 5 | Blagnac, Beauzelle | |
| BD DE L'EUROPE_1 | Non | st-granier | rocade arc-en-ciel | | | Ouvert | R2 | 5 | 7 000 | 0,5 | 7 700 | 2 | 50 | 50 | 66 | 57 | 4 | Toulouse, Colomiers | |
| BD DE L'EUROPE_2 | Non | leurope | vignes | | | Ouvert | R2 | 4 | 9 680 | 0,5 | 10 648 | 2 | 50 | 50 | 68 | 59 | 4 | Colomiers | |
| BD DE L'EUROPE_3 | Non | D82 | D980 | | | Ouvert | R2 | 4 | 14 000 | 0,5 | 15 400 | 3 | 50 | 50 | 69 | 61 | 4 | Colomiers, Portet-sur-Garonne | |
| BD DE L'EUROPE_4 | Non | D82 | D980 | | | Ouvert | R2 | 3 | 14 400 | 0,5 | 15 840 | 3 | 50 | 50 | 70 | 61 | 4 | Colomiers | |
| BD DE LA GARE | Non | jean jaures | Gloire | | | Ouvert | R2 | 8 | 21 000 | 0,5 | 23 100 | 3 | 50 | 50 | 72 | 63 | 3 | Toulouse | |
| BD DE LA GARE_1 | Non | Guilhemery | Gloire | | | Ouvert | R2 | 8 | 24 318 | 0,5 | 26 750 | 2 | 50 | 50 | 73 | 64 | 3 | Toulouse | |
| BD DE LA MARNE | Non | Crampel | Midi | | | Ouvert | R2 | 4 | 5 000 | 0,5 | 5 500 | 1 | 50 | 50 | 66 | 57 | 4 | Toulouse | |
| BD DE LA MARQUETTE_1 | Non | Brienne | Bearnais | | | Ouvert | R2 | 6 | 18 000 | 0,5 | 19 800 | 2 | 50 | 50 | 72 | 63 | 3 | Toulouse | |
| BD DE LA MARQUETTE_2 | Non | Bearnais | Serres | | | Ouvert | R2 | 8 | 29 340 | 0,5 | 32 274 | 2 | 50 | 50 | 72 | 63 | 3 | Toulouse | |
| BD DE LA MEDITERRANEE | Non | St Exupery | Vers periph | | | Ouvert | R2 | 6 | 20 000 | 0,5 | 22 000 | 2 | 50 | 50 | 72 | 63 | 3 | Toulouse | |
| BD DE MARENGO | Non | Pompidou | Vers Periole (sncf) | | | Ouvert | R2 | 8 | 23 600 | 0,5 | 25 960 | 2 | 50 | 50 | 73 | 64 | 3 | Toulouse | |
| BD DE PIBRAC | Non | 14e regiment dinfanterie | pibrac | | | Ouvert | R2 | 4 | 9 680 | 0,5 | 10 648 | 2 | 50 | 50 | 69 | 60 | 4 | Colomiers | |
| BD DE STRASBOURG | Non | Wilson | Strasbourg | | | Ouvert | R2 | 6 | 18 700 | 0,5 | 20 570 | 2 | 50 | 50 | 72 | 63 | 3 | Toulouse | |
| BD DE STRASBOURG_1 | Non | Concorde | Carnot | | | Ouvert | R2 | 8 | 25 000 | 0,5 | 27 500 | 2 | 50 | 50 | 73 | 64 | 3 | Toulouse | |
| BD DE SUISSE | Non | Embouchure | Elche | | | Ouvert | R2 | 11 | 12 000 | 0,5 | 13 200 | 2 | 50 | 50 | 70 | 61 | 4 | Toulouse | |
| BD DE SUISSE_1 | Non | Elche | Unis | | | Ouvert | R2 | 11 | 31 000 | 0,5 | 34 100 | 2 | 50 | 50 | 74 | 65 | 3 | Toulouse | |
| BD DE THIBAUD | Non | Courties | Eisenhower | | | Ouvert | R2 | 8 | 8 400 | 0,5 | 9 240 | 3 | 50 | 50 | 68 | 59 | 4 | Toulouse | |
| BD DELACOURTIE | Non | Recollets | Moulive | | | Ouvert | R2 | 4 | 15 000 | 0,5 | 16 500 | 2 | 50 | 50 | 71 | 62 | 3 | Toulouse | |
| BD DELTOUR | Non | Castres | Rieux | | | Ouvert | R2 | 7 | 8 000 | 0,5 | 8 800 | 2 | 50 | 50 | 68 | 59 | 4 | Toulouse | |
| BD DEODAT DE SEVERAC | Non | Cugnaux | muret | | | Ouvert | R2 | 5 | 23 000 | 0,5 | 25 300 | 3 | 50 | 50 | 73 | 64 | 3 | Toulouse | |
| BD DES CAPELLES | Non | capelles | D42 | | | Ouvert | R2 | 7 | 6 182 | 0,5 | 6 800 | 5 | 50 | 50 | 67 | 59 | 4 | Plaisance-du-Touch | |
| BD DES COURTIES | Non | Thibaud | Rond point | | | Ouvert | R2 | 7 | 14 000 | 0,5 | 15 400 | 3 | 50 | 50 | 69 | 61 | 4 | Toulouse | |
| BD DES CRETES | Non | Solferino | Cretes | | | Ouvert | R2 | 4 | 11 000 | 0,5 | 12 100 | 1 | 50 | 50 | 69 | 60 | 4 | Toulouse | |
| BD DES CRETES_1 | Non | dreyfus | castres | | | Ouvert | R2 | 6 | 12 200 | 0,5 | 13 420 | 1 | 50 | 50 | 70 | 61 | 4 | Toulouse | |
| BD DES MINIMES | Non | Garros | Minimes | | | Ouvert | R2 | 8 | 18 000 | 0,5 | 19 800 | 2 | 50 | 50 | 72 | 63 | 3 | Toulouse | |
| BD DES MINIMES_1 | Non | Negreneys | Lyon | | | Ouvert | R2 | 8 | 44 000 | 0,5 | 48 400 | 3 | 50 | 50 | 74 | 65 | 3 | Toulouse | |
| BD DES RECOLLETS | Non | lim 30 | lim 30 | | | Ouvert | R2 | 12 | 14 723 | 0,5 | 16 195 | 6 | 30 | 30 | 67 | 58 | 4 | Toulouse | |
| BD DES RECOLLETS_1 | Non | Pont | Feretra | | | Ouvert | R2 | 12 | 14 723 | 0,5 | 16 195 | 6 | 50 | 50 | 71 | 62 | 3 | Toulouse | |
| BD DES RECOLLETS_2 | Non | Sellier | Recollets | | | Ouvert | R2 | 8 | 27 500 | 0,5 | 30 250 | 2 | 30 | 30 | 68 | 60 | 4 | Toulouse | |
| BD DES RECOLLETS_3 | Non | viadieu | lurss | | | Ouvert | R2 | 6 | 27 500 | 0,5 | 30 250 | 2 | 50 | 50 | 73 | 64 | 3 | Toulouse | |
| BD DU 14E REGIMENT D'INFANTERIE | Non | RD 82 | Giratoire ? 370 m du RD 82 | | | Ouvert | R2 | 4 | 8 640 | 0,5 | 9 504 | 2 | 50 | 50 | 69 | 60 | 4 | Colomiers | |
| BD DU MARECHAL JUIN | Non | rond point | rond point | | | Ouvert | R2 | 3 | 7 000 | 0,5 | 7 700 | 2 | 50 | 50 | 66 | 57 | 4 | Toulouse | |
| BD DU MARECHAL JUIN_2 | Non | clinique | N133 | | | Ouvert | R2 | 6 | 16 000 | 0,5 | 17 600 | 2 | 50 | 50 | 70 | 61 | 4 | Toulouse | |
| BD DU MARECHAL JUIN_3 | Non | Recollets | Chaussee | | | Ouvert | R2 | 6 | 37 600 | 0,5 | 41 360 | 1 | 50 | 50 | 73 | 64 | 3 | Toulouse | |
| BD DU PROFESSEUR LEOPOLD ESCANDE | Non | Guilhemery | Michelet | | | Ouvert | R2 | 4 | 33 190 | 0,5 | 36 509 | 2 | 50 | 50 | 74 | 65 | 3 | Toulouse | |
| BD DU SELERY | Non | RD63 | RD82 | | | Ouvert | R2 | 4 | 7 000 | 0,5 | 7 700 | 2 | 50 | 50 | 66 | 57 | 4 | Colomiers | |
| BD EMILE CALVET | Non | Bd. du 14e R.I. | Bd. Eugène Montel. | | | Ouvert | R2 | 4 | 15 000 | 0,5 | 16 500 | 1 | 50 | 50 | 71 | 62 | 4 | Colomiers | |
| BD EUGENE MONTEL | Non | Corps Franc Pommi?s | Echangeur RN 124 | | | Ouvert | R2 | 4 | 26 480 | 0,5 | 29 128 | 3 | 50 | 50 | 74 | 65 | 4 | Colomiers | |
| BD FLORENCE ARTHAUD_1 | Non | netwiller | palefícat | | | Ouvert | R2 | 5 | 14 000 | 0,5 | 15 400 | 4 | 50 | 50 | 70 | 61 | 4 | Toulouse | |
| BD FLORENCE ARTHAUD_2 | Non | Toulouse | Bruguières | | | Ouvert | R2 | 6 | 50 000 | 0,5 | 55 000 | 3 | 50 | 50 | 75 | 66 | 3 | Toulouse | |
| BD GABRIEL KOENIGS | Non | Male | Nadal | | | Ouvert | R2 | 7 | 17 700 | 0,5 | 19 470 | 2 | 50 | 50 | 72 | 62 | 3 | Toulouse | |
| BD GASTON DEFFERRE | Non | RD 82C | RD 63 | | | Ouvert | R2 | 4 | 9 680 | 0,5 | 10 648 | 2 | 50 | 50 | 69 | 60 | 4 | Colomiers | |

| | | | | | | | | | | | | | | | | | | | | | |
|---|---|---|---|---|---|---|---|---|---|---|---|---|---|---|---|---|---|---|---|---|---|
| BD GENERAL DE GAULLE | Non | Giratoire ? 3/70 m du RD82 | RD 24D | Ouvert | R2 | 4 | 8 640 | 0,5 | 9 504 | 2 | 30 | 30 | 68 | 59 | 4 | | | | | | Colomiers |
| BD GENERAL DE GAULLE_1 | Non | rond point | gendarmerie | Ouvert | R2 | 3 | 8 640 | 0,5 | 9 504 | 2 | 50 | 50 | 69 | 60 | 4 | | | | | | Colomiers |
| BD GRIFFOUL DORVAL | Non | Mendes France | Sauveur | Ouvert | R2 | 8 | 19 000 | 0,5 | 20 900 | 3 | 50 | 50 | 72 | 63 | 3 | | | | | | Toulouse |
| BD JEAN-AUGUSTE INGRES | Non | rond-point | Europe | Ouvert | R2 | 4 | 7 000 | 0,5 | 7 700 | 2 | 50 | 50 | 66 | 57 | 4 | | | | | | Colomiers, Tournefeuille |
| BD JEAN BRUNHES | Non | rond point | rond point | Ouvert | R2 | 8 | 7 000 | 0,5 | 7 700 | 1 | 50 | 50 | 67 | 58 | 4 | | | | | | Toulouse |
| BD JEAN BRUNHES_1 | Non | grande bretagne | Wagner | Ouvert | R2 | 6 | 7 580 | 0,5 | 8 338 | 1 | 50 | 50 | 68 | 59 | 4 | | | | | | Toulouse |
| BD JEAN JAURES | Non | RD 10 | RD 36 | Ouvert | R2 | 6 | 8 041 | 0,5 | 8 845 | 5 | 50 | 50 | 69 | 60 | 4 | | | | | | Cazères |
| BD LASCROSSES | Non | Barcelone | bearnais | Ouvert | R2 | 4 | 15 000 | 0,5 | 16 500 | 2 | 30 | 30 | 66 | 57 | 4 | | | | | | Toulouse |
| BD LASCROSSES_1 | Non | Saniéres | Lascrosses | Ouvert | R2 | 4 | 17 600 | 0,5 | 19 360 | 2 | 30 | 30 | 71 | 62 | 3 | | | | | | Toulouse |
| BD LASCROSSES_2 | Non | Barcelone | Lancefoc | Ouvert | R2 | 8 | 21 000 | 0,5 | 23 100 | 2 | 50 | 50 | 71 | 62 | 3 | | | | | | Toulouse |
| BD LASCROSSES_3 | Non | serres | Iseclerc | Ouvert | R2 | 7 | 25 000 | 0,5 | 27 500 | 2 | 50 | 50 | 71 | 63 | 3 | | | | | | Toulouse |
| BD LAZARE CARNOT_1 | Non | Verdier | Dupuy | Ouvert | R2 | 9 | 8 500 | 0,5 | 9 350 | 2 | 50 | 50 | 68 | 59 | 4 | | | | | | Toulouse |
| BD LAZARE CARNOT_2 | Non | met2 | peri | Ouvert | R2 | 7 | 22 100 | 0,5 | 24 310 | 2 | 50 | 50 | 72 | 63 | 3 | | | | | | Toulouse |
| BD LEON GAMBETTA | Non | RD 8 | RD 21 | Ouvert | R2 | 5 | 11 570 | 0,5 | 12 727 | 4 | 70 | 70 | 72 | 63 | 3 | | | | | | Saint-Gaudens |
| BD LEON GAMBETTA_1 | Non | RD 8 | RD 21 limite St Gaudens agglo | Ouvert | R2 | 5 | 11 570 | 0,5 | 12 727 | 4 | 70 | 70 | 72 | 63 | 3 | | | | | | Saint-Gaudens |
| BD MARCEL DASSAULT | Non | RD 63 | RD 82E | Ouvert | R2 | 4 | 16 400 | 0,5 | 18 040 | 3 | 50 | 50 | 71 | 63 | 3 | | | | | | Colomiers |
| BD MARECHAL LECLERC | Non | Barcelone | Lascrosses | Ouvert | R2 | 9 | 7 000 | 0,5 | 7 700 | 2 | 30 | 30 | 62 | 54 | 5 | | | | | | Toulouse |
| BD MARECHAL LECLERC_1 | Non | Séjourne | pont | Ouvert | R2 | 4 | 7 000 | 0,5 | 7 700 | 2 | 50 | 50 | 66 | 57 | 4 | | | | | | Toulouse |
| BD MARECHAL LECLERC_2 | Non | lim 30 | lim 30 | Ouvert | R2 | 11 | 7 000 | 0,5 | 7 700 | 2 | 30 | 30 | 62 | 53 | 5 | | | | | | Toulouse |
| Bd Marie Curie | Non | Route de Fibrac | Route de Colomiers | Ouvert | R2 | 4 | 5 000 | 0,5 | 5 500 | 2 | 50 | 50 | 66 | 57 | 4 | | | | | | Plaisance-du-Touch |
| BD MATABIAU | Non | Serres | rue Matabiau | Ouvert | R2 | 7 | 29 340 | 0,5 | 32 274 | 2 | 50 | 50 | 72 | 63 | 3 | | | | | | Toulouse |
| BD MAURICE GRAMFOGEL | Non | RD 63 | RD 63 | Ouvert | R2 | 4 | 15 263 | 0,5 | 16 789 | 3 | 50 | 50 | 71 | 62 | 4 | | | | | | Colomiers |
| BD MICHELET | Non | colombette | escande | Ouvert | R2 | 4 | 2 000 | 0,5 | 2 200 | 1 | 30 | 30 | 57 | 48 | 0 | | | | | | Toulouse |
| BD MICHELET_1 | Non | escande | riquet | Ouvert | R2 | 4 | 7 300 | 0,5 | 8 030 | 1 | 30 | 30 | 67 | 58 | 4 | | | | | | Toulouse |
| BD MONPLAISIR | Non | japon | sauveur | Ouvert | R2 | 4 | 4 000 | 0,5 | 4 400 | 1 | 50 | 50 | 63 | 54 | 5 | | | | | | Toulouse |
| BD PAUL VALERY | Non | RD63 | Bd Paul Valery | Ouvert | R2 | 4 | 7 000 | 0,5 | 7 700 | 2 | 50 | 50 | 66 | 57 | 4 | | | | | | Colomiers |
| BD PIERRE ET MARIE CURIE | Non | Negrenevs | Cazenevve | Ouvert | R2 | 4 | 7 500 | 0,5 | 8 250 | 1 | 50 | 50 | 68 | 59 | 4 | | | | | | Toulouse |
| BD PIERRE ET MARIE CURIE_1 | Non | Estebe | Negrenevs | Ouvert | R2 | 8 | 15 600 | 0,5 | 17 160 | 1 | 50 | 50 | 71 | 62 | 3 | | | | | | Toulouse |
| BD PIERRE ET MARIE CURIE_2 | Non | Fronton | Negrenevs | Ouvert | R2 | 8 | 19 100 | 0,5 | 21 010 | 2 | 50 | 50 | 72 | 63 | 3 | | | | | | Toulouse |
| BD PIERRE SEMARD | Non | Lyon | Pompidou | Ouvert | R2 | 7 | 21 000 | 0,5 | 23 100 | 3 | 50 | 50 | 72 | 63 | 3 | | | | | | Toulouse |
| BD RATMENS | Non | Giratoire clinique. | Avenue de Fiotis | Ouvert | R2 | 5 | 11 781 | 0,5 | 12 959 | 4 | 50 | 50 | 70 | 61 | 4 | | | | | | L'Union, Saint-Jean |
| BD RICHARD WAGNER | Non | Sembat | Brunhes | Ouvert | R2 | 5 | 7 000 | 0,5 | 7 700 | 1 | 50 | 50 | 67 | 58 | 4 | | | | | | Toulouse |
| BD RICHARD WAGNER_1 | Non | Brunhes | Eau | Ouvert | R2 | 5 | 8 000 | 0,5 | 8 800 | 1 | 50 | 50 | 68 | 59 | 4 | | | | | | Toulouse |
| BD RIGUET | Non | jaures | Michelet | Ouvert | R2 | 7 | 33 190 | 0,5 | 36 509 | 2 | 50 | 50 | 74 | 65 | 3 | | | | | | Toulouse |
| BD SILVIO TRENTIN | Non | Chaussas | Unis | Ouvert | R2 | 10 | 27 000 | 0,5 | 29 700 | 4 | 50 | 50 | 73 | 65 | 3 | | | | | | Toulouse |
| BD VICTOR HUGO | Non | Sélery | RD24D | Ouvert | R2 | 4 | 7 000 | 0,5 | 7 700 | 2 | 50 | 50 | 66 | 57 | 4 | | | | | | Colomiers |
| BD VICTOR HUGO_1 | Non | Echangeur RN 124 | RD 24D | Ouvert | R2 | 4 | 14 000 | 0,5 | 15 400 | 2 | 50 | 50 | 71 | 62 | 3 | | | | | | Colomiers |
| BD VINCENT AURIOL | Non | Entr?e Balma | RD 50 | Ouvert | R2 | 4 | 7 425 | 0,5 | 8 168 | 1 | 50 | 50 | 68 | 59 | 4 | | | | | | Balma |
| BD VINCENT AURIOL_1 | Non | RD 63 Nord | RD 63 Sud | Ouvert | R2 | 5 | 20 500 | 0,5 | 22 550 | 2 | 50 | 50 | 72 | 63 | 3 | | | | | | Tournefeuille |
| BD VINCENT AURIOL_2 | Non | RD 980 | RD 63 | Ouvert | R2 | 3 | 25 500 | 0,5 | 28 050 | 2 | 50 | 50 | 73 | 64 | 3 | | | | | | Tournefeuille |
| Bd. des Capelles. | Non | R. du Pr Armaing. | Rue du Touch. | Ouvert | R2 | 4 | 6 182 | 0,5 | 6 800 | 5 | 50 | 50 | 68 | 59 | 4 | | | | | | Plaisance-du-Touch |
| Bd Victor Hugo | Non | R du touch | Rd pt D632 | Ouvert | R2 | 4 | 6 182 | 0,5 | 6 800 | 5 | 50 | 50 | 68 | 59 | 4 | | | | | | Plaisance-du-Touch |
| bretelle | Non | bretelle | bretelle | Ouvert | R2 | 3 | 4 000 | 0,5 | 4 400 | 2 | 50 | 50 | 65 | 57 | 5 | | | | | | Toulouse |
| bretelle A620 ech Ponts jumeaux - 5 | Non | bretelle | bretelle | Ouvert | R2 | 7 | 20 000 | 0,5 | 22 000 | 5 | 50 | 50 | 72 | 65 | 3 | | | | | | Toulouse |
| bretelle_1 | Non | bretelle | bretelle | Ouvert | R2 | 5 | 13 070 | 0,5 | 14 377 | 3 | 50 | 50 | 70 | 65 | 4 | | | | | | Toulouse |
| bretelle_10 | Non | bretelle | bretelle | Ouvert | R2 | 6 | 20 500 | 0,5 | 22 550 | 8 | 80 | 50 | 73 | 68 | 3 | | | | | | Lespinasse |
| bretelle_11 | Non | bretelle | bretelle | Ouvert | R2 | 6 | 20 500 | 0,5 | 22 550 | 8 | 80 | 80 | 75 | 71 | 3 | | | | | | Lespinasse, Brugnières |
| bretelle_12 | Non | bretelle | bretelle | Ouvert | R2 | 4 | 21 000 | 0,5 | 23 100 | 10 | 50 | 50 | 73 | 69 | 3 | | | | | | Lespinasse |
| bretelle_13 | Non | bretelle | bretelle | Ouvert | R2 | 6 | 25 000 | 0,5 | 27 500 | 4 | 50 | 50 | 73 | 67 | 3 | | | | | | Toulouse, Balma |
| bretelle_14 | Non | bretelle | bretelle | Ouvert | R2 | 5 | 25 500 | 0,5 | 28 050 | 2 | 50 | 50 | 73 | 67 | 3 | | | | | | Tournefeuille |
| bretelle_15 | Non | bretelle | bretelle | Ouvert | R2 | 5 | 30 000 | 0,5 | 33 000 | 2 | 50 | 50 | 74 | 67 | 3 | | | | | | Toulouse, L'Union |
| bretelle_16 | Non | bretelle | bretelle | Ouvert | R2 | 5 | 30 000 | 0,5 | 33 000 | 2 | 70 | 70 | 74 | 69 | 3 | | | | | | L'Union |
| bretelle_17 | Non | bretelle | bretelle | Ouvert | R2 | 5 | 33 000 | 0,5 | 36 300 | 5 | 50 | 50 | 74 | 69 | 3 | | | | | | Toulouse |
| bretelle_18 | Non | bretelle | bretelle | Ouvert | R2 | 4 | 47 300 | 0,5 | 52 030 | 2 | 50 | 50 | 72 | 70 | 2 | | | | | | Blagnac, Beauzelle |
| bretelle_19 | Non | bretelle | bretelle | Ouvert | R2 | 7 | 48 785 | 0,5 | 53 664 | 2 | 50 | 50 | 74 | 70 | 1 | | | | | | Toulouse |
| bretelle_2 | Non | bretelle | bretelle | Ouvert | R2 | 5 | 13 150 | 0,5 | 14 465 | 3 | 50 | 50 | 70 | 64 | 1 | | | | | | Toulouse |
| bretelle_20 | Non | bretelle | bretelle | Ouvert | R2 | 6 | 48 800 | 0,5 | 53 680 | 2 | 50 | 50 | 76 | 70 | 1 | | | | | | Toulouse |
| bretelle_21 | Non | bretelle | bretelle | Ouvert | R2 | 5 | 50 000 | 0,5 | 55 000 | 3 | 50 | 50 | 76 | 70 | 1 | | | | | | Toulouse, Balma, Blagnac, L'Union, Launaguet |
| bretelle_23 | Non | bretelle | bretelle | Ouvert | R2 | 7 | 111 099 | 0,5 | 122 209 | 5,1 | 50 | 50 | 76 | 74 | 1 | | | | | | Toulouse |
| bretelle_4 | Non | bretelle | bretelle | Ouvert | R2 | 6 | 15 000 | 0,5 | 16 500 | 2 | 50 | 50 | 71 | 64 | 3 | | | | | | Toulouse |
| bretelle_5 | Non | bretelle | bretelle | Ouvert | R2 | 6 | 15 565 | 0,5 | 17 122 | 2 | 50 | 50 | 71 | 65 | 3 | | | | | | Toulouse, Balma |
| bretelle_6 | Non | bretelle | bretelle | Ouvert | R2 | 4 | 16 137 | 0,5 | 17 751 | 1 | 50 | 50 | 71 | 65 | 3 | | | | | | Toulouse, Blagnac |
| bretelle_7 | Non | bretelle | bretelle | Ouvert | R2 | 7 | 17 700 | 0,5 | 19 470 | 2 | 50 | 50 | 71 | 65 | 3 | | | | | | Toulouse |
| bretelle_8 | Non | bretelle | bretelle | Ouvert | R2 | 6 | 20 000 | 0,5 | 22 000 | 5 | 50 | 50 | 72 | 67 | 3 | | | | | | Toulouse, Balma |
| bretelle_Hors_TM | Non | bretelle | bretelle | Ouvert | R2 | 4 | 8 000 | 0,5 | 8 800 | 4 | 50 | 50 | 69 | 61 | 4 | | | | | | Saint-Gaudens, Portet-Tailleboug, Aussonne, Landorthe |
| bretelle_Hors_TM_1 | Non | bretelle | bretelle | Ouvert | R2 | 5 | 9 000 | 0,5 | 9 900 | 4 | 50 | 50 | 69 | 61 | 4 | | | | | | Montigscard, Gardouch |
| bretelle_Hors_TM_2 | Non | bretelle | bretelle | Ouvert | R2 | 4 | 14 000 | 0,5 | 15 400 | 2 | 50 | 50 | 71 | 63 | 3 | | | | | | Portet-sur-Garonne |
| bretelle_Hors_TM_3 | Non | bretelle | bretelle | Ouvert | R2 | 4 | 18 000 | 0,5 | 19 800 | 3 | 50 | 50 | 72 | 64 | 3 | | | | | | Martres-Tolosane, Montsaunès, Mazères-sur-Salat, Saint-Martory |
| bretelle_Hors_TM_4 | Non | bretelle | bretelle | Ouvert | R2 | 3 | 19 100 | 0,5 | 21 010 | 5 | 50 | 50 | 73 | 65 | 3 | | | | | | Pinsaguel |
| bretelle_Hors_TM_5 | Non | bretelle | bretelle | Ouvert | R2 | 4 | 20 000 | 0,5 | 22 000 | 4 | 50 | 50 | 72 | 65 | 3 | | | | | | Toulouse, Roques, Portet-sur-Garonne, Villeneuve-lès-Bouloc, Saint-Sauveur |
| bretelle_Hors_TM_6 | Non | bretelle | bretelle | Ouvert | R2 | 4 | 20 000 | 0,5 | 22 000 | 4 | 70 | 70 | 74 | 67 | 3 | | | | | | Roques |
| bretelle_Hors_TM_7 | Non | bretelle | bretelle | Ouvert | R2 | 7 | 25 000 | 0,5 | 27 500 | 4 | 50 | 50 | 73 | 65 | 3 | | | | | | Gardech, Montastruc-la-Conseillère |
| bretelle_Hors_TM_8 | Non | bretelle | bretelle | Ouvert | R2 | 4 | 69 000 | 0,5 | 75 900 | 6 | 50 | 50 | 72 | 72 | 2 | | | | | | Montigscard |
| CHE AMOUROUX | Non | ecole | albi | Ouvert | R2 | 4 | 4 000 | 0,5 | 4 400 | 2 | 50 | 50 | 64 | 55 | 5 | | | | | | Toulouse |
| CHE CARROSSE | Non | Breguet | Gonin | Ouvert | R2 | 4 | 7 000 | 0,5 | 7 700 | 5 | 50 | 50 | 67 | 58 | 4 | | | | | | Toulouse |
| CHE CARROSSE_1 | Non | gonin | A620 | Ouvert | R2 | 5 | 9 659 | 0,5 | 10 625 | 2 | 50 | 50 | 69 | 60 | 4 | | | | | | Toulouse |
| CHE CASSAING | Non | Brunaud | Guillaumet | Ouvert | R2 | 4 | 5 500 | 0,5 | 6 050 | 1 | 30 | 30 | 61 | 52 | 5 | | | | | | Toulouse |
| CHE D'AUDIBERT | Non | Launaguet | Izard | Ouvert | R2 | 5 | 8 000 | 0,5 | 8 800 | 1 | 50 | 50 | 68 | 59 | 4 | | | | | | Toulouse |
| CHE D'AUZDEVILLE | Non | Rpt Escalles vers Ramonville | Gleyze Vieille | Ouvert | R2 | 4 | 9 300 | 0,5 | 10 230 | 1 | 50 | 50 | 69 | 60 | 4 | | | | | | Toulouse, Ramonville-Saint-Agne |
| CHE D'En SIGAL | Non | RN124 | Av des Marots | Ouvert | R2 | 4 | 13 000 | 0,5 | 14 300 | 5 | 50 | 50 | 70 | 61 | 4 | | | | | | Colomiers |
| CHE D'ESCALLES | Non | durand | dauzeville | Ouvert | R2 | 4 | 5 782 | 0,5 | 6 360 | 1 | 50 | 50 | 67 | 57 | 4 | | | | | | Toulouse |
| CHE DE BASSO CAMBO | Non | Tucault | Réguelongue | Ouvert | R2 | 4 | 4 650 | 0,5 | 5 115 | 1 | 30 | 30 | 65 | 56 | 5 | | | | | | Toulouse, Cugnaux |
| CHE DE BASSO CAMBO_1 | Non | Réguelongue | Eisenhower | Ouvert | R2 | 4 | 6 550 | 0,5 | 7 205 | 1 | 30 | 30 | 67 | 57 | 4 | | | | | | Toulouse |
| CHE DE BELBEZE | Non | rd pt d888 | rd pt belveze | Ouvert | R2 | 6 | 7 700 | 0,5 | 8 500 | 2 | 50 | 50 | 66 | 58 | 4 | | | | | | Saint-Jean |
| CHE DE BELLE HOTESSE | Non | Av. de Cormaudric. | Ch. de la Belle hÃ´tesse. | Ouvert | R2 | 3 | 8 000 | 0,5 | 8 800 | 2 | 50 | 50 | 66 | 58 | 4 | | | | | | L'Union, Saint-Jean |
| CHE DE BELLE HOTESSE_1 | Non | merle | chateau deau | Ouvert | R2 | 4 | 8 000 | 0,5 | 8 800 | 2 | 50 | 50 | 66 | 58 | 4 | | | | | | L'Union, Saint-Jean |
| CHE DE BITET | Non | Bitet | Corraze | Ouvert | R2 | 4 | 5 100 | 0,5 | 5 610 | 3 | 50 | 50 | 66 | 58 | 4 | | | | | | Toulouse |
| CHE DE BORDEBLANCHE | Non | Ramelet Mondi | Huc | Ouvert | R2 | 4 | 6 000 | 0,5 | 6 600 | 3 | 50 | 50 | 67 | 58 | 4 | | | | | | Toulouse |
| CHE DE BOUDOU | Non | Chemin de Rispet | RD 64 | Ouvert | R2 | 4 | 7 150 | 0,5 | 7 865 | 2 | 50 | 50 | 68 | 59 | 4 | | | | | | Toulouse, Launaguet |
| CHE DE BOUDOU_1 | Non | RD 15 | RD 64c | Ouvert | R2 | 5 | 14 000 | 0,5 | 15 400 | 5 | 50 | 50 | 71 | 62 | 3 | | | | | | Toulouse, Launaguet |
| CHE DE CAYRAS | Non | limite commune Toulouse | Sortie St Orens-de-Gam. agglo | Ouvert | R2 | 5 | 9 460 | 0,5 | 10 406 | 2 | 50 | 50 | 69 | 60 | 4 | | | | | | Toulouse, Saint-Orens-de-Gameville |
| CHE DE CHEVAREFEUILLE | Non | bayonne | serres | Ouvert | R2 | 4 | 12 000 | 0,5 | 13 200 | 3 | 50 | 50 | 69 | 60 | 4 | | | | | | Toulouse, Colomiers |
| CHE DE COTE GOUDARD | Non | RD 15 | Entr?e Portet-sur-G. agglo | Ouvert | R2 | 5 | 7 920 | 0,5 | 8 712 | 1 | 80 | 80 | 71 | 61 | 3 | | | | | | Cugnaux, Villeneuve-Tolosane, Portet-sur-Garonne |
| CHE DE DURROUX | Non | Barroux | Naves | Ouvert | R2 | 6 | 7 730 | 0,5 | 8 503 | 1 | 30 | 30 | 67 | 58 | 4 | | | | | | Toulouse |
| CHE DE FENOUILLET | Non | Fondeyre | Verne | Ouvert | R2 | 3 | 7 092 | 0,5 | 7 801 | 3 | 50 | 50 | 68 | 59 | 4 | | | | | | Toulouse |
| CHE DE FENOUILLET_1 | Non | RD 64 | Fondeyre | Ouvert | R2 | 6 | 9 000 | 0,5 | 9 900 | 3 | 50 | 50 | 69 | 60 | 4 | | | | | | Toulouse, Fenouillet |
| CHE DE FERROLEBRES | Non | Mounâ | Lardenne | Ouvert | R2 | 4 | 6 000 | 0,5 | 6 600 | 1 | 50 | 50 | 67 | 58 | 4 | | | | | | Toulouse, Tournefeuille |
| CHE DE FERROLEBRES | Non | Mounâ | Lardenne | Ouvert | R2 | 5 | 6 000 | 0,5 | 6 600 | 1 | 50 | 50 | 67 | 58 | 4 | | | | | | Toulouse, Tournefeuille |
| CHE DE GUILHERMY | Non | Montsabert | Guilhermy | Ouvert | R2 | 4 | 13 900 | 0,5 | 15 290 | 2 | 50 | 50 | 71 | 62 | 3 | | | | | | Toulouse |
| CHE DE L'EGLISE DE LALANDE | Non | Zay | Bert | Ouvert | R2 | 4 | 4 000 | 0,5 | 4 400 | 2 | 30 | 30 | 60 | 51 | 0 | | | | | | Toulouse |
| CHE DE L'EGLISE DE LALANDE_1 | Non | A620 | Fronton | Ouvert | R2 | 5 | 4 000 | 0,5 | 4 400 | 2 | 50 | 50 | 64 | 55 | 5 | | | | | | Toulouse |
| CHE DE L'EGLISE DE MONTAUDRAN | Non | Revel | Bitet | Ouvert | R2 | 3 | 5 100 | 0,5 | 5 610 | 3 | 50 | 50 | 66 | 58 | 4 | | | | | | Toulouse |
| CHE DE L'ENSEIGUIRE | Non | Sortie Seilh agglo | Entr?e Camis (lieu-dit) | Ouvert | R2 | 6 | 8 520 | 0,5 | 9 372 | 2 | 70 | 70 | 70 | 61 | 3 | | | | | | Beauzelle, Aussonne |
| CHE DE L'ESPEISSIRE | Non | Sortie Seilh agglo | Entr?e Camis (lieu-dit) | Ouvert | R2 | 4 | 6 500 | 0,5 | 7 150 | 1 | 50 | 50 | 66 | 56 | 4 | | | | | | Toulouse |
| CHE DE L'HAUT SAUT | Non | RD 63 | 900 m du RD 63 | Ouvert | R2 | 4 | 6 300 | 0,5 | 6 930 | 2 | 50 | 50 | 67 | 58 | 4 | | | | | | Cugnaux, Tournefeuille |
| CHE DE LA BUTTE | Non | rond point | rond point | Ouvert | R2 | 4 | 6 000 | 0,5 | 6 600 | 1 | 50 | 50 | 65 | 56 | 5 | | | | | | Toulouse |

| | | | | | | | | | | | | | | | | | | | |
|---|---|---|---|---|---|---|---|---|---|---|---|---|---|---|---|---|---|---|---|
| CHE DE LA CHASSE | Non | RN124 | Av des Marots | | | Ouvert | R2 | 4 | 7 000 | 0,5 | 7 700 | 2 | 50 | 50 | 66 | 57 | 4 | Colomiers | |
| CHE DE LA FLAMBERE | Non | Romaines | Bayonne | | | Ouvert | R2 | 4 | 6 585 | 0,5 | 7 244 | 6 | 30 | 30 | 67 | 58 | 4 | Toulouse | |
| CHE DE LA FRONDE | Non | Moundi | Baylet | | | Ouvert | R2 | 6 | 7 000 | 0,5 | 7 700 | 4 | 50 | 50 | 68 | 59 | 4 | Toulouse | |
| CHE DE LA GLACIERE | Non | Fenouillet | Pole | | | Ouvert | R2 | 5 | 7 250 | 0,5 | 7 975 | 12 | 50 | 50 | 69 | 61 | 4 | Toulouse | |
| CHE DE LA LOGE | Non | soula | Poudrerie | | | Ouvert | R2 | 4 | 7 200 | 0,5 | 7 920 | 2 | 50 | 50 | 68 | 59 | 4 | Toulouse | |
| CHE DE LA LOGE_1 | Non | Poudrerie | Espagne | | | Ouvert | R2 | 3 | 24 119 | 0,5 | 26 531 | 3 | 50 | 50 | 73 | 64 | 3 | Toulouse | |
| CHE DE LA PALANQUE | Non | RD 64 | Sortie Launaguet | | | Ouvert | R2 | 5 | 7 000 | 0,5 | 7 700 | 2 | 30 | 30 | 63 | 54 | 4 | L'Union, Launaguet | |
| CHE DE LA PALANQUE_1 | Non | RD 15C | 300 m apr?s RD 15C | | | Ouvert | R2 | 4 | 7 000 | 0,5 | 7 700 | 2 | 50 | 50 | 66 | 57 | 4 | L'Union, Launaguet | |
| CHE DE LA PALANQUE_3 | Non | RD 15 | RD 64c | | | Ouvert | R2 | 5 | 14 000 | 0,5 | 15 400 | 5 | 30 | 30 | 70 | 61 | 3 | Launaguet | |
| CHE DE LA PALANQUE_4 | Non | Lim com | Rostand | | | Ouvert | R2 | 4 | 14 000 | 0,5 | 15 400 | 5 | 50 | 50 | 71 | 62 | 3 | Launaguet | |
| che de la palanque_5 | Non | che des sports | che de la violette | | | Ouvert | R2 | - | - | - | - | - | - | - | - | - | 4 | Launaguet | |
| CHE DE LA PELUDE | Non | maraichers | narbonne | | | Ouvert | R2 | 4 | 4 000 | 0,5 | 4 400 | 2 | 30 | 30 | 60 | 51 | 0 | Toulouse | |
| CHE DE LA SALADE PONSAN | Non | St Roch | Vallon | | | Ouvert | R2 | 5 | 6 000 | 0,5 | 6 600 | 1 | 30 | 30 | 66 | 57 | 4 | Toulouse | |
| CHE DE LA SALADE PONSAN_1 | Non | St Roch | Vallon | | | Ouvert | R2 | 5 | 9 000 | 0,5 | 9 900 | 1 | 30 | 30 | 68 | 59 | 4 | Toulouse | |
| CHE DE LA SALADE PONSAN_2 | Non | St Roch | Vallon | | | Ouvert | R2 | 5 | 9 000 | 0,5 | 9 900 | 1 | 50 | 50 | 68 | 59 | 4 | Toulouse | |
| CHE DE LA SALVETAT | Non | Entr?e Colomiers agglo | RD 82W | | | Ouvert | R2 | 4 | 13 475 | 0,5 | 14 823 | 3 | 50 | 50 | 71 | 62 | 3 | Colomiers | |
| CHE DE LA SALVETAT_1 | Non | RD 24 | Entr?e Colomiers agglo | | | Ouvert | R2 | 4 | 13 475 | 0,5 | 14 823 | 3 | 80 | 80 | 73 | 64 | 3 | Colomiers, Plaisance-du-Touch | |
| CHE DE LA SALVETAT_2 | Non | RN124 | Av des Marots | | | Ouvert | R2 | 4 | 26 290 | 0,5 | 28 919 | 6 | 50 | 50 | 73 | 64 | 4 | Colomiers | |
| CHE DE LA SAUDRUNE | Non | Seysses | Rond point | | | Ouvert | R2 | 5 | 14 000 | 0,5 | 15 400 | 3 | 50 | 50 | 71 | 62 | 3 | Toulouse | |
| CHE DE LA TERRASSE | Non | Bitet | Corraze | | | Ouvert | R2 | 4 | 5 100 | 0,5 | 5 610 | 3 | 50 | 50 | 66 | 58 | 4 | Toulouse | |
| CHE DE LA TERRASSE_1 | Non | Baroux | Corraze | | | Ouvert | R2 | 4 | 6 147 | 0,5 | 6 762 | 1 | 50 | 50 | 67 | 58 | 4 | Toulouse | |
| CHE DE LA TERRASSE_2 | Non | Limayrac | Terrasse | | | Ouvert | R2 | 6 | 9 580 | 0,5 | 10 538 | 1 | 50 | 50 | 69 | 60 | 4 | Toulouse | |
| CHE DE LA VIOLETTE | Non | Entr?e l'Union agglo commune | RD 61 | | | Ouvert | R2 | 5 | 7 000 | 0,5 | 7 700 | 2 | 50 | 50 | 66 | 57 | 4 | L'Union, Launaguet | |
| CHE DE LALANDE | Non | Izards | Albi | | | Ouvert | R2 | 4 | 6 500 | 0,5 | 7 150 | 2 | 50 | 50 | 66 | 57 | 4 | Labège, Saint-Orens-de-Gameville | |
| CHE DE LANUSSE | Non | Izards | Albi | | | Ouvert | R2 | 4 | 6 200 | 0,5 | 6 820 | 1 | 50 | 50 | 67 | 58 | 4 | Toulouse | |
| CHE DE LANUSSE_1 | Non | lim 30 | lim 30 | | | Ouvert | R2 | 5 | 7 000 | 0,5 | 7 700 | 1 | 30 | 30 | 67 | 58 | 4 | Toulouse | |
| CHE DE LANUSSE_2 | Non | Izards | Albi | | | Ouvert | R2 | 5 | 7 000 | 0,5 | 7 700 | 1 | 50 | 50 | 67 | 58 | 4 | Toulouse | |
| CHE DE LAPORTE | Non | A624 | fil dariane | | | Ouvert | R2 | 3 | 7 500 | 0,5 | 8 250 | 1 | 50 | 50 | 66 | 57 | 4 | Toulouse, Blagnac | |
| CHE DE LARRAMET | Non | marquisat | tucaut | | | Ouvert | R2 | 5 | 12 000 | 0,5 | 13 200 | 4 | 50 | 50 | 69 | 60 | 3 | Toulouse, Cugnaux, Tournefeuille | |
| CHE DE LESPINASSE | Non | Sers | Lacourtensourt | | | Ouvert | R2 | 5 | 7 000 | 0,5 | 7 700 | 2 | 50 | 50 | 66 | 57 | 4 | Aucamville | |
| CHE DE LESTANG | Non | Eisenhower | Bernados | | | Ouvert | R2 | 4 | 5 000 | 0,5 | 5 500 | 2 | 50 | 50 | 66 | 57 | 4 | Toulouse | |
| CHE DE LESTANG_1 | Non | Renard | Seysses | | | Ouvert | R2 | 4 | 6 600 | 0,5 | 7 260 | 2 | 50 | 50 | 66 | 57 | 4 | Toulouse | |
| CHE DE LESTANG_2 | Non | Renard | Eisenhower | | | Ouvert | R2 | 4 | 11 250 | 0,5 | 12 375 | 2 | 50 | 50 | 70 | 61 | 4 | Toulouse | |
| CHE DE LIMAYRAC | Non | rond point | rond point | | | Ouvert | R2 | 5 | 9 467 | 0,5 | 10 414 | 1 | 50 | 50 | 69 | 60 | 4 | Toulouse | |
| CHE DE MONTRABE | Non | RN 88 | 1,200 km de la RN 88 | | | Ouvert | R2 | 5 | 7 841 | 0,5 | 8 625 | 2 | 50 | 50 | 68 | 59 | 4 | Montrabé, Rouffiac-Tolosan, Saint-Jean | |
| CHE DE PAPOU | Non | RD 2 | Sortie Seilh agglo | | | Ouvert | R2 | 4 | 8 520 | 0,5 | 9 372 | 2 | 50 | 50 | 68 | 59 | 3 | Seilh | |
| CHE DE PAPOU_1 | Non | Sortie Seilh agglo | Entr?e Camis (lieu-dit) | | | Ouvert | R2 | 4 | 8 520 | 0,5 | 9 372 | 2 | 70 | 70 | 70 | 61 | 4 | Beauzelle, Seilh, Aussonne | |
| CHE DE PAYSSAT | Non | lim 30 | lim 30 | | | Ouvert | R2 | 4 | 5 100 | 0,5 | 5 610 | 3 | 30 | 30 | 66 | 57 | 4 | Toulouse | |
| CHE DE PAYSSAT_1 | Non | Apres Vedrines | gonin | | | Ouvert | R2 | 4 | 5 100 | 0,5 | 5 610 | 3 | 50 | 50 | 66 | 58 | 4 | Toulouse | |
| CHE DE PECHBUSQUE | Non | Rivalsupervic | Fondeville | | | Ouvert | R2 | 4 | 6 065 | 0,5 | 6 672 | 1 | 50 | 50 | 67 | 58 | 4 | Toulouse | |
| CHE DE POUVOURVILLE_1 | Non | Puvourville | ecole | | | Ouvert | R2 | 4 | 7 000 | 0,5 | 7 700 | 4 | 30 | 30 | 67 | 58 | 4 | Toulouse | |
| CHE DE POUVOURVILLE_2 | Non | Ducuing | Puvourville | | | Ouvert | R2 | 4 | 7 000 | 0,5 | 7 700 | 4 | 50 | 50 | 68 | 59 | 4 | Toulouse | |
| CHE DE RAMELET MOUNDI | Non | Lebres | Cartier | | | Ouvert | R2 | 5 | 6 000 | 0,5 | 6 600 | 2 | 50 | 50 | 67 | 58 | 3 | Toulouse, Tournefeuille | |
| CHE DE RAMELET MOUNDI_1 | Non | destrem | grynfogel | | | Ouvert | R2 | 6 | 8 700 | 0,5 | 9 570 | 2 | 50 | 50 | 68 | 59 | 3 | Toulouse | |
| CHE DE RIBAUTE | Non | la marcaissone | castres | | | Ouvert | R2 | 5 | 9 700 | 0,5 | 10 670 | 2 | 50 | 50 | 69 | 60 | 4 | Toulouse, Balma, Quint-Fonsegrives | |
| CHE DE RIVALSUPERVIC | Non | Etroits | Pechbusque | | | Ouvert | R2 | 4 | 5 782 | 0,5 | 6 360 | 1 | 50 | 50 | 67 | 57 | 4 | Toulouse | |
| CHE DE SAINT-JEAN | Non | lim 30 | lim 30 | | | Ouvert | R2 | 5 | 6 000 | 0,5 | 6 600 | 2 | 30 | 30 | 66 | 57 | 4 | Montrabé | |
| CHE DE SAINT-JEAN_1 | Non | Entr?e dans Montrab? | D112 | | | Ouvert | R2 | 4 | 6 000 | 0,5 | 6 600 | 2 | 50 | 50 | 67 | 58 | 4 | Montrabé, Rouffiac-Tolosan | |
| CHE DE SAINT-JEAN_2 | Non | RD70F | Entr?e dans Montrab? | | | Ouvert | R2 | 5 | 6 000 | 0,5 | 6 600 | 2 | 80 | 80 | 70 | 61 | 4 | Montrabé, Rouffiac-Tolosan, Saint-Jean | |
| CHE DE SAINT-JEAN_3 | Non | RD70F | Entr?e dans Montrab? | | | Ouvert | R2 | 4 | 6 000 | 0,5 | 6 600 | 2 | 90 | 80 | 70 | 61 | 4 | Montrabé, Rouffiac-Tolosan, Saint-Jean | |
| CHE DE TOURNEFEUILLE | Non | Touch | Bayonne | | | Ouvert | R2 | 4 | 5 300 | 0,5 | 5 830 | 1 | 50 | 50 | 66 | 57 | 4 | Toulouse, Colomiers, Tournefeuille | |
| CHE DE TUCAUT | Non | Lim com | St Simon | | | Ouvert | R2 | 4 | 12 000 | 0,5 | 13 200 | 4 | 50 | 50 | 70 | 61 | 4 | Toulouse, Cugnaux, Tournefeuille | |
| CHE DE VERDALE | Non | rd pt | rd pt | | | Ouvert | R2 | 4 | 8 000 | 0,5 | 8 800 | 2 | 50 | 50 | 66 | 55 | 4 | Saint-Jean | |
| CHE DE VERDALE_0 | Non | rd pt | rd pt | | | Ouvert | R2 | 5 | 8 000 | 0,5 | 8 800 | 2 | 50 | 50 | 66 | 55 | 4 | Saint-Jean | |
| CHE DE VERDALE_1 | Non | estaquebiau | belle hotesse | | | Ouvert | R2 | 4 | 8 000 | 0,5 | 8 800 | 2 | 50 | 50 | 66 | 55 | 4 | L'Union, Saint-Jean | |
| CHE DE VERDALE_2 | Non | la tuilerie | la janteraie | | | Ouvert | R2 | 4 | 8 000 | 0,5 | 8 800 | 2 | 50 | 50 | 66 | 55 | 4 | Saint-Jean | |
| CHE DES ARGOULETS | Non | Offenbach | Agde | | | Ouvert | R2 | 4 | 5 500 | 0,5 | 6 050 | 1 | 30 | 30 | 66 | 57 | 4 | Toulouse | |
| CHE DES CAPELLES_1 | Non | Salinie | Bayonne | | | Ouvert | R2 | 4 | 6 000 | 0,5 | 6 600 | 1 | 30 | 30 | 66 | 57 | 4 | Toulouse | |
| CHE DES CARRIERES | Non | Sers | Lacourtensourt | | | Ouvert | R2 | 5 | 7 000 | 0,5 | 7 700 | 2 | 50 | 50 | 66 | 57 | 4 | Aucamville | |
| CHE DES COTES DE PECH DAVID | Non | etroits | pouvourville | | | Ouvert | R2 | 6 | 5 700 | 0,5 | 6 270 | 1 | 50 | 50 | 65 | 56 | 5 | Toulouse | |
| CHE DES ETROITS | Non | Coteaux | A620 | | | Ouvert | R2 | 5 | 7 910 | 0,5 | 8 701 | 4 | 50 | 50 | 68 | 60 | 4 | Toulouse | |
| CHE DES ETROITS_1 | Non | Etroits | Pechbusque | | | Ouvert | R2 | 6 | 8 700 | 0,5 | 9 570 | 1 | 50 | 50 | 68 | 59 | 4 | Toulouse | |
| CHE DES ETROITS_2 | Non | lim 70 | lim 70 | | | Ouvert | R2 | 6 | 8 700 | 0,5 | 9 570 | 2 | 70 | 70 | 70 | 61 | 4 | Toulouse, Vieille-Toulouse | |
| CHE DES ETROITS_3 | Non | rivalsupervic | etroits | | | Ouvert | R2 | 8 | 13 300 | 0,5 | 14 630 | 2 | 50 | 50 | 70 | 61 | 4 | Toulouse | |
| CHE DES IZARDS | non | r de Launaguet | che de Boudou | | | Ouvert | R2 | 6 | - | - | - | - | - | - | - | - | 4 | Toulouse, Launaguet | |
| CHE DES IZARDS_1 | Non | rond point | rond point | | | Ouvert | R2 | 4 | 7 150 | 0,5 | 7 865 | 2 | 50 | 50 | 68 | 59 | 4 | Toulouse, Launaguet | |
| CHE DES MARAICHERS | Non | Rangueil | Narbonne | | | Ouvert | R2 | 5 | 10 679 | 0,5 | 11 747 | 1 | 50 | 50 | 69 | 60 | 4 | Toulouse | |
| CHE DES RAMASSIERS | Non | Rangueil | Narbonne | | | Ouvert | R2 | 4 | 13 000 | 0,5 | 14 300 | 2 | 50 | 50 | 69 | 60 | 4 | Colomiers | |
| CHE DES SPORTS | Non | 300 m apr?s RD 15C | RD 61 | | | Ouvert | R2 | 5 | 8 000 | 0,5 | 8 800 | 2 | 50 | 50 | 67 | 58 | 3 | L'Union, Launaguet | |
| CHE DES VIGNES | Non | Sortie Seilh agglo | Entr?e Camis (lieu-dit) | | | Ouvert | R2 | 4 | 8 520 | 0,5 | 9 372 | 2 | 70 | 70 | 70 | 61 | 3 | Beauzelle, Seilh | |
| CHE DU BAC | Non | Entr?e Camis (lieu-dit) | Sortie Camis (lieu-dit) | | | Ouvert | R2 | 5 | 8 520 | 0,5 | 9 372 | 2 | 50 | 50 | 68 | 59 | 3 | Cornebarrieu, Aussonne | |
| CHE DU BAC_1 | Non | Entr?e Camis (lieu-dit) | Sortie Camis (lieu-dit) | | | Ouvert | R2 | 5 | 8 520 | 0,5 | 9 372 | 2 | 70 | 70 | 70 | 61 | 4 | Beauzelle, Aussonne | |
| CHE DU MERLE | Non | Av. de Cornaudric. | Ch. de la Belle HÃ´tesse. | | | Ouvert | R2 | 4 | 6 420 | 0,5 | 7 062 | 5 | 50 | 50 | 68 | 59 | 4 | L'Union, Saint-Jean | |
| CHE DU PAGE | Non | Av Hermes | D82 | | | Ouvert | R2 | 4 | 7 000 | 0,5 | 7 700 | 2 | 50 | 50 | 66 | 57 | 4 | Colomiers | |
| CHE DU PRAT LONG | Non | ER 308 | Trentin | | | Ouvert | R2 | 4 | 5 200 | 0,5 | 5 720 | 3 | 50 | 50 | 66 | 58 | 4 | Toulouse | |
| CHE DU SANG DE SERP | Non | Embouchure | bessemer | | | Ouvert | R2 | 4 | 12 000 | 0,5 | 13 200 | 3 | 50 | 50 | 70 | 61 | 4 | Toulouse | |
| CHE DU TUCAUT | Non | la glassiere | St Simon | | | Ouvert | R2 | 5 | 12 000 | 0,5 | 13 200 | 4 | 50 | 50 | 70 | 61 | 4 | Toulouse, Cugnaux | |
| CHE DU TUCAUT_1 | Non | saint-simon | seysses | | | Ouvert | R2 | 5 | 13 000 | 0,5 | 14 300 | 5 | 50 | 50 | 71 | 62 | 3 | Toulouse, Cugnaux | |
| CHE HAUTPOUL | Non | 900 m du RD 63 | Entr?e Cugnaux agglo | | | Ouvert | R2 | 3 | 6 300 | 0,5 | 6 930 | 2 | 50 | 50 | 67 | 58 | 4 | Cugnaux | |
| CHE HENRI BESSEMER | Non | Suisse | Montmorency | | | Ouvert | R2 | 4 | 7 300 | 0,5 | 8 030 | 1 | 50 | 50 | 68 | 59 | 4 | Toulouse | |
| CHE HENRI BESSEMER_1 | Non | Suisse | Montmorency | | | Ouvert | R2 | 4 | 8 000 | 0,5 | 8 800 | 5 | 30 | 30 | 68 | 59 | 4 | Toulouse | |
| CHE HENRI BESSEMER_2 | Non | Suisse | Montmorency | | | Ouvert | R2 | 5 | 8 000 | 0,5 | 8 800 | 5 | 50 | 50 | 69 | 60 | 4 | Toulouse | |
| CHE LAPUJADE | Non | Bonnefoy | Bouvier | | | Ouvert | R2 | 5 | 5 000 | 0,5 | 5 500 | 1 | 30 | 30 | 65 | 56 | 5 | Toulouse | |
| CHE LAPUJADE_2 | Non | Bouvier | Frenay | | | Ouvert | R2 | 4 | 5 000 | 0,5 | 5 500 | 2 | 50 | 50 | 66 | 57 | 4 | Toulouse | |
| CHE LAPUJADE_3 | Non | lim 30 | lim 30 | | | Ouvert | R2 | 5 | 6 800 | 0,5 | 7 480 | 1 | 30 | 30 | 62 | 53 | 5 | Toulouse | |
| CHE LAPUJADE_4 | Non | Afrique | Jaffary | | | Ouvert | R2 | 5 | 6 800 | 0,5 | 7 480 | 1 | 50 | 50 | 67 | 58 | 4 | Toulouse | |
| CHE MAURICE | Non | Cheminots | Marengo | | | Ouvert | R2 | 3 | 8 000 | 0,5 | 8 800 | 1 | 30 | 30 | 68 | 59 | 4 | Toulouse | |
| CHE MICHOUN | Non | lim 30 | lim 30 | | | Ouvert | R2 | 4 | 6 600 | 0,5 | 7 260 | 1 | 30 | 30 | 67 | 57 | 4 | Toulouse | |
| CHE MICHOUN_1 | Non | lavaur | doumergue | | | Ouvert | R2 | 4 | 6 600 | 0,5 | 7 260 | 1 | 50 | 50 | 66 | 57 | 4 | Toulouse | |
| CHE RAYNAL_1 | Non | larroque | la maurine | | | Ouvert | R2 | 5 | 6 200 | 0,5 | 6 820 | 1 | 30 | 30 | 66 | 57 | 4 | Toulouse | |
| CHE RAYNAL_2 | Non | Lanusse | Ange | | | Ouvert | R2 | 5 | 6 200 | 0,5 | 6 820 | 1 | 50 | 50 | 67 | 58 | 4 | Toulouse | |
| CHE ROQUES | Non | Garonne | Deniers | | | Ouvert | R2 | 5 | 6 000 | 0,5 | 6 600 | 2 | 50 | 50 | 67 | 58 | 4 | Toulouse | |
| CHE SALINIE | Non | Lardenne | Capelles | | | Ouvert | R2 | 4 | 6 000 | 0,5 | 6 600 | 1 | 30 | 30 | 66 | 57 | 4 | Toulouse, Tournefeuille | |
| CHE TISSIE | Non | Impasse | Lardenne | | | Ouvert | R2 | 4 | 8 050 | 0,5 | 8 855 | 3 | 50 | 50 | 68 | 60 | 4 | Toulouse | |
| CHE VIREBENT | Non | la palanque | Rostand | | | Ouvert | R2 | 5 | 14 400 | 0,5 | 15 840 | 5 | 50 | 50 | 71 | 62 | 3 | Toulouse, Launaguet | |
| CHE VIREBENT_00 | Non | Echangeur des Izards | Echangeur Croix Daurade | | | Ouvert | R2 | 6 | 6 936 | 1 | 8 323 | 2 | 50 | 50 | 68 | 60 | 4 | Toulouse | |
| D1 | Non | Limite D?partement (Tarn) | RD 622 | | | Ouvert | R2 | 5 | 5 000 | 1 | 6 000 | 3 | 50 | 50 | 67 | 59 | 4 | Revel | |
| D1_1 | Non | D79 | la landelle | | | Ouvert | R2 | 6 | 5 318 | 1 | 6 382 | 2 | 80 | 80 | 69 | 61 | 4 | Revel | |
| D1_2 | Non | PR25-477 | PR26-194 | | | Ouvert | R3 | 6 | 5 000 | 1 | 5 500 | 1 | 50 | 50 | 68 | 60 | 4 | saint paul sur save, montaigut sur save | |
| D10 | Non | D817 | D10B | | | Ouvert | R2 | 6 | 6 423 | 1 | 7 708 | 3 | 80 | 80 | 70 | 62 | 4 | Martres-Tolosane | |
| D10B | Non | D10 | D817 | | | Ouvert | R2 | 6 | 6 423 | 1 | 7 708 | 3 | 80 | 80 | 70 | 62 | 4 | Martres-Tolosane | |
| D112 | Non | entree verfeil | rte de puylaurens | | | Ouvert | R2 | 6 | 7 263 | 1 | 8 716 | 3 | 50 | 50 | 68 | 60 | 4 | Verfeil | |
| D112_0 | Non | lim departement | en soupa | | | Ouvert | R2 | 6 | 7 263 | 1 | 8 716 | 3 | 70 | 70 | 69 | 61 | 4 | Verfeil | |
| D112_1 | Non | A 680 | rte de puylaurens | | | Ouvert | R2 | 6 | 7 263 | 1 | 8 716 | 3 | 70 | 70 | 70 | 62 | 4 | Verfeil | |
| D112_2 | Non | en soupa | entree verfeil | | | Ouvert | R2 | 6 | 7 263 | 1 | 8 716 | 3 | 80 | 80 | 71 | 63 | 3 | Verfeil | |
| D112_3 | Non | A680 | paulel | | | Ouvert | R2 | 7 | 7 331 | 1 | 8 797 | 3 | 70 | 70 | 70 | 62 | 3 | Verfeil, Saint-Marcel-Paulel | |
| D112_4 | Non | Fin Beaupuy | lhorloge | | | Ouvert | R2 | 6 | 7 331 | 1 | 8 797 | 3 | 80 | 80 | 71 | 63 | 3 | Beaupuy, Lavalette, Saint-Marcel-Paulel | |

| | | | | | | | | | | | | | | | | | | | |
|---|---|---|---|---|---|---|---|---|---|---|---|---|---|---|---|---|---|---|---|
| D112_5 | Non | lhorloge | chateau de paulel | | | Ouvert | R2 | 6 | 7 331 | 1 | 8 797 | 3 | 90 | 80 | 72 | 64 | 3 | Lavalette, Saint-Marcel-Paulel | |
| D112_7 | Non | lim 70 | D77 | | | Ouvert | R2 | 5 | 7 331 | 1 | 8 797 | 3 | 70 | 70 | 70 | 62 | 3 | Lavalette, Saint-Marcel-Paulel | |
| D113 | Non | Limite Toulouse Commune | D813 | | | Ouvert | R2 | 4 | 22 300 | 1 | 26 760 | 1 | 50 | 50 | 73 | 65 | 3 | Toulouse, Ramonville-Saint-Agne | |
| D113A | Non | la peyrade | Acc?s au Coll?ge | | | Ouvert | R2 | 4 | 23 000 | 1 | 27 600 | 2 | 50 | 50 | 73 | 65 | 3 | Toulouse, Ramonville-Saint-Agne | |
| D117 | Non | Entr?e Montsaun?s agglo | lim 80 | | | Ouvert | R2 | 6 | 6 437 | 1 | 7 724 | 3 | 50 | 50 | 68 | 60 | 4 | Montsaunès, Salies-du-Salat | |
| D117_0 | Non | lim 80 | entree salies-du-salat | | | Ouvert | R2 | 6 | 6 437 | 1 | 7 724 | 3 | 50 | 50 | 68 | 60 | 4 | Salies-du-Salat | |
| D117_1 | Non | st-copin | les bourdasses | | | Ouvert | R2 | 6 | 6 437 | 1 | 7 724 | 3 | 80 | 80 | 70 | 62 | 3 | Montsaunès, Salies-du-Salat | |
| D117_2 | Non | les bordes | poumarau | | | Ouvert | R2 | 5 | 7 000 | 1 | 8 400 | 5 | 50 | 50 | 68 | 61 | 4 | Mane, Salies-du-Salat | |
| D117_3 | Non | poumaurau | mane | | | Ouvert | R2 | 5 | 8 040 | 1 | 9 648 | 6 | 50 | 50 | 69 | 61 | 4 | His, Castagnède, Mane | |
| D117_4 | Non | mane | lacave | | | Ouvert | R2 | 6 | 8 040 | 1 | 9 648 | 6 | 80 | 80 | 72 | 64 | 3 | His, Castagnède, Mane | |
| D117_5 | Non | D817 | entree montsaunes | | | Ouvert | R2 | 5 | 6 437 | 1 | 7 724 | 3 | 80 | 80 | 70 | 62 | 3 | Montsaunès, Saint-Martory | |
| D12 | Non | seysses | gargoly | | | Ouvert | R2 | 5 | 5 475 | 1 | 6 570 | 6 | 50 | 50 | 67 | 60 | 4 | Seysses | |
| D12_0 | Non | fin lim 50 | lim 50 | | | Ouvert | R2 | 6 | 5 475 | 1 | 6 570 | 6 | 80 | 80 | 70 | 63 | 3 | Seysses | |
| D12_1 | Non | déviation saint-lys | lim com | | | Ouvert | R2 | 5 | 5 475 | 1 | 6 570 | 6 | 80 | 80 | 70 | 62 | 4 | Saint-Lys, Seysses | |
| D12_2 | Non | agglo st lys | deviation st lys | | | Ouvert | R2 | 5 | 5 475 | 1 | 6 570 | 6 | 80 | 80 | 70 | 62 | 4 | Saint-Lys, Seysses | |
| D12_10 | Non | D19 | cote deaunes | | | Ouvert | R2 | 5 | 10 570 | 1 | 12 684 | 2 | 50 | 50 | 70 | 61 | 4 | Muret | |
| D12_11 | Non | D4 | barbe | | | Ouvert | R2 | 5 | 10 570 | 1 | 12 684 | 2 | 80 | 80 | 72 | 64 | 3 | Eaunes, Lagardelle-sur-Lèze | |
| D12_12 | Non | A64 | D15 | | | Ouvert | R2 | 6 | 15 342 | 1 | 18 410 | 6 | 80 | 80 | 74 | 67 | 3 | Muret, Seysses | |
| D12_13 | Non | la piche | la piche | | | Ouvert | R2 | 6 | 15 342 | 1 | 18 410 | 6 | 90 | 80 | 75 | 67 | 3 | Seysses | |
| D12_16 | Non | PR27-750 | PR35-729 | | | Ouvert | R2 | 5 | 5 000 | 1 | 5 500 | 1 | 50 | 50 | 68 | 60 | 4 | Lagardelle-sur-Leze | |
| D12_2 | Non | sortie miremont | D43 | | | Ouvert | R2 | 5 | 5 616 | 1 | 6 739 | 3 | 80 | 80 | 69 | 62 | 4 | Miremont | |
| D12_3 | Non | Sortie Eaunes agglo | les pezous | | | Ouvert | R2 | 5 | 7 382 | 1 | 8 858 | 2 | 80 | 80 | 70 | 62 | 4 | Muret, Eaunes | |
| D12_4 | Non | D12 | D12 | | | Ouvert | R2 | 6 | 8 000 | 1 | 9 600 | 5 | 50 | 50 | 69 | 61 | 4 | Muret | |
| D12_8 | Non | RD 3 | D817 | | | Ouvert | R2 | 4 | 8 427 | 1 | 10 112 | 4 | 50 | 50 | 69 | 61 | 4 | Muret | |
| D12_9 | Non | plein ciel | les pezous | | | Ouvert | R2 | 6 | 8 983 | 1 | 10 780 | 2 | 80 | 80 | 71 | 63 | 3 | Muret | |
| D120_0 | Non | lim 70 | lim commune toulouse emtropole | | | Ouvert | R2 | 9 | 24 119 | 1 | 28 943 | 3 | 70 | 70 | 75 | 67 | 3 | Toulouse, Portet-sur-Garonne | |
| D120_1 | Non | D820 | lim 70 | | | Ouvert | R2 | 5 | 24 119 | 1 | 28 943 | 3 | 70 | 70 | 75 | 67 | 3 | Roques, Portet-sur-Garonne | |
| D120_2 | Non | rte d'ax | D820 | | | Ouvert | R2 | 4 | 24 119 | 1 | 28 943 | 3 | 90 | 80 | 77 | 69 | 2 | Roques, Portet-sur-Garonne | |
| D120_3 | Non | Int. R.D. 63 | Int. R.D. 24g | | | Ouvert | R2 | 5 | 24 119 | 1 | 28 943 | 3 | 70 | 70 | 75 | 67 | 3 | Portet-sur-Garonne | |
| D125 | Non | lim 70 | lim 70 | | | Ouvert | R2 | 9 | 5 000 | 1 | 6 000 | 5 | 70 | 70 | 68 | 60 | 4 | Chaum, Esténos, Cierp-Gaud | |
| D125_0 | Non | N125 | la mine | | | Ouvert | R2 | 7 | 5 000 | 1 | 6 000 | 5 | 80 | 80 | 69 | 62 | 4 | Burgalays, Cier-de-Luchon, Marignac, Cazaux-Layrisse, Signac, Lège, Bachos, Cierp-Gaud, Guran | |
| D125_1 | Non | le passer | bagneres-de-luchon | | | Ouvert | R2 | 5 | 5 000 | 1 | 6 000 | 5 | 80 | 80 | 69 | 62 | 4 | Bagnères-de-Luchon, Antignac, Salles-et-Pratviel, Moustajon, Juzet-de-Luchon | |
| D125_2 | Non | la mine | le passer | | | Ouvert | R2 | 10 | 5 000 | 1 | 6 000 | 5 | 90 | 80 | 70 | 62 | 4 | Cier-de-Luchon, Salles-et-Pratviel | |
| D13 | Non | Entr?e Salies-du-Salat | RD 69 | | | Ouvert | R2 | 5 | 4 737 | 1 | 5 684 | 5 | 50 | 50 | 67 | 59 | 4 | Salies-du-Salat, Mane | |
| D13_0 | Non | Sortie panneau Salies-du-Salat | jean blanc | | | Ouvert | R2 | 5 | 7 000 | 1 | 8 400 | 5 | 50 | 50 | 68 | 61 | 4 | Salies-du-Salat | |
| D13_1 | Non | la lanne | mauricet | | | Ouvert | R2 | 4 | 4 737 | 1 | 5 684 | 5 | 80 | 80 | 69 | 62 | 4 | Salies-du-Salat, Mane | |
| D13_2 | Non | 100 m apr?s RD 26 | Sortie Maz?res-sur-Salat agglo | | | Ouvert | R2 | 6 | 7 000 | 1 | 8 400 | 5 | 30 | 30 | 63 | 55 | 5 | Mazères-sur-Salat | |
| D13_3 | Non | pont suspendu | A64 | | | Ouvert | R2 | 6 | 7 000 | 1 | 8 400 | 5 | 50 | 50 | 68 | 60 | 4 | Boussens, Roquefort-sur-Garonne | |
| D13_4 | Non | Sortie panneau Salies-du-Salat | Entr?e Maz?res-sur-Salat agglo | | | Ouvert | R2 | 6 | 7 000 | 1 | 8 400 | 5 | 80 | 80 | 71 | 63 | 3 | Cassagne, Mazères-sur-Salat, Salies-du-Salat | |
| D13_5 | Non | mazeres-sur-salat | stele | | | Ouvert | R2 | 6 | 7 000 | 1 | 8 400 | 5 | 50 | 50 | 68 | 60 | 4 | Mazères-sur-Salat | |
| D13_6 | Non | fourc | borde vieille | | | Ouvert | R2 | 5 | 7 000 | 1 | 8 400 | 5 | 80 | 80 | 71 | 63 | 3 | Boussens, Roquefort-sur-Garonne, Mazères-sur-Salat, Mancioux | |
| D14 | Non | Sortie Gratentour agglo | borde haute | | | Ouvert | R2 | 7 | 4 598 | 1 | 5 518 | 2 | 80 | 80 | 68 | 60 | 4 | Cépet, Gratentour, Bruguières | |
| D14_1 | Non | moulinerie | la dressiere | | | Ouvert | R2 | 7 | 5 000 | 1 | 6 000 | 2 | 50 | 50 | 66 | 58 | 4 | Cépet | |
| D14_10 | Non | D630 | lim 70 | | | Ouvert | R2 | 6 | 5 750 | 1 | 6 900 | 4 | 80 | 80 | 70 | 62 | 3 | Villeneuve-lès-Bouloc, Villemur-sur-Tarn, Villematier | |
| D14_2 | Non | borde haute | la dressiere | | | Ouvert | R2 | 7 | 5 000 | 1 | 6 000 | 2 | 70 | 70 | 68 | 60 | 4 | Cépet | |
| D14_3 | Non | Entr?e Villemur sur Tarn | D?but rue de la r?publique | | | Ouvert | R2 | 5 | 5 229 | 1 | 6 275 | 2 | 50 | 50 | 67 | 58 | 4 | Villemur-sur-Tarn | |
| D14_5 | Non | RD630 | Entr?e Villemur sur Tarn | | | Ouvert | R2 | 6 | 5 229 | 1 | 6 275 | 2 | 70 | 70 | 68 | 60 | 4 | Villemur-sur-Tarn | |
| D14_6 | Non | flamans | galois | | | Ouvert | R2 | 5 | 5 750 | 1 | 6 900 | 4 | 70 | 70 | 69 | 61 | 3 | Villeneuve-lès-Bouloc | |
| D14_7 | Non | D30 | bordeneuve | | | Ouvert | R2 | 6 | 5 750 | 1 | 6 900 | 4 | 80 | 80 | 70 | 62 | 3 | Villeneuve-lès-Bouloc, Gargas, Cépet | |
| D14_8 | Non | Entr?e C?pet agglo | Sortie C?pet agglo | | | Ouvert | R2 | 7 | 7 126 | 1 | 8 551 | 3 | 50 | 50 | 68 | 60 | 4 | Cépet | |
| D14_9 | Non | Sortie C?pet agglo | RD 45 | | | Ouvert | R2 | 7 | 7 126 | 1 | 8 551 | 3 | 80 | 80 | 71 | 63 | 3 | Gargas, Cépet | |
| D14B | Non | RD63D | RD630 | | | Ouvert | R2 | 7 | 5 750 | 1 | 6 900 | 4 | 80 | 80 | 70 | 62 | 4 | Villemur-sur-Tarn, Villematier | |
| D15 | Non | rond point | rond point | | | Ouvert | R2 | 6 | 9 000 | 1 | 10 800 | 2 | 30 | 30 | 64 | 56 | 5 | Pechbonnieu | |
| D15_1 | Non | lim 50 | lim 50 | | | Ouvert | R2 | 5 | 9 000 | 0,5 | 9 900 | 2 | 50 | 50 | 67 | 59 | 4 | Pechbonnieu | |
| D15_2 | Non | D77 | camilong | | | Ouvert | R2 | 6 | 9 000 | 1 | 10 800 | 2 | 80 | 80 | 71 | 63 | 3 | Pechbonnieu, Castelginest | |
| D15_3 | Non | D20 | pechbonnieu | | | Ouvert | R2 | 5 | 9 160 | 1 | 10 992 | 4 | 80 | 80 | 72 | 64 | 3 | Pechbonnieu, Montberon | |
| D15_4 | Non | RD 12 | RD 23 | | | Ouvert | R2 | 6 | 10 156 | 1 | 12 187 | 2 | 80 | 80 | 72 | 64 | 3 | Frouzins, Seysses | |
| D15_5 | Non | D42 | les chanterelles | | | Ouvert | R2 | 5 | 13 000 | 1 | 15 600 | 2 | 80 | 80 | 73 | 65 | 3 | Villeneuve-Tolosane, Frouzins | |
| D15_6 | Non | RD 924A | RD 15B | | | Ouvert | R2 | 7 | 17 352 | 1 | 20 822 | 3 | 70 | 70 | 74 | 66 | 3 | Toulouse, Cugnaux, Portet-sur-Garonne | |
| D150 | Non | Limite Departement | Pont de la mayre RD 45 | | | Ouvert | R2 | 6 | 6 808 | 1 | 8 170 | 5 | 80 | 80 | 71 | 63 | 3 | Revel | |
| D15B | Non | RD 63F | RD 24 | | | Ouvert | R2 | 4 | 6 108 | 1 | 7 330 | 11 | 50 | 50 | 69 | 61 | 4 | Portet-sur-Garonne | |
| D15B_1 | Non | echangeur st jacques | echangeur st jacques | | | Ouvert | R2 | 5 | 6 108 | 1 | 7 330 | 11 | 90 | 80 | 70 | 65 | 4 | Portet-sur-Garonne | |
| D15B_2 | Non | RD 15 | RD 63F | | | Ouvert | R2 | 4 | 7 920 | 1 | 9 504 | 1 | 80 | 80 | 71 | 62 | 3 | Portet-sur-Garonne | |
| D16 | Non | ticaille | ayguesvives | | | Ouvert | R2 | 6 | 6 179 | 1 | 7 415 | 2 | 80 | 80 | 70 | 61 | 4 | Ayguesvives | |
| D16_1 | Non | senaous | D24 | | | Ouvert | R2 | 6 | 8 000 | 1 | 9 600 | 4 | 80 | 80 | 71 | 64 | 3 | Belberaud, Montlaur, Escalquens, Montgiscard | |
| D16_10 | Non | rd point | dechetterie | | | Ouvert | R2 | 7 | 10 682 | 1 | 12 818 | 2 | 80 | 80 | 72 | 64 | 3 | Labège | |
| D16_11 | Non | centre equestre | centre equestre | | | Ouvert | R2 | 6 | 10 682 | 1 | 12 818 | 2 | 80 | 80 | 72 | 64 | 3 | Labège | |
| D16_2 | Non | rond point | rond point | | | Ouvert | R2 | 4 | 8 284 | 1 | 9 941 | 6 | 80 | 80 | 72 | 65 | 3 | Montgiscard | |
| D16_3 | Non | D57 | Fin RD 16C | | | Ouvert | R2 | 6 | 9 500 | 1 | 11 400 | 4 | 50 | 50 | 70 | 62 | 4 | Labège, Belberaud, Escalquens | |
| D16_4 | Non | RD 16 | Sortie Lab?ge agglo | | | Ouvert | R2 | 6 | 9 500 | 1 | 11 400 | 4 | 80 | 80 | 72 | 64 | 3 | Labège | |
| D16_5 | Non | D57 | D79 | | | Ouvert | R2 | 6 | 9 500 | 1 | 11 400 | 4 | 50 | 50 | 70 | 62 | 4 | Labège | |
| D16_7 | Non | pouchalou | institut national polytechnique | | | Ouvert | R2 | 5 | 10 682 | 1 | 12 818 | 2 | 80 | 80 | 72 | 64 | 3 | Toulouse, Labège | |
| D16_8 | Non | Limite Toulouse | rond point rue du chÃ³ne vert | | | Ouvert | R2 | 4 | 10 682 | 1 | 12 818 | 2 | 90 | 80 | 73 | 65 | 3 | Labège | |
| D16_9 | Non | la prade | bole | | | Ouvert | R2 | 6 | 10 682 | 1 | 12 818 | 2 | 80 | 80 | 72 | 64 | 3 | Labège | |
| D17 | Non | ondes | D17H | | | Ouvert | R2 | 7 | 5 755 | 1 | 6 906 | 3 | 70 | 70 | 68 | 60 | 4 | Ondes | |
| D17_1 | Non | D17H | les crespys | | | Ouvert | R2 | 7 | 5 755 | 1 | 6 906 | 3 | 80 | 80 | 69 | 62 | 4 | Ondes | |
| D17_2 | Non | abie | D65 | | | Ouvert | R2 | 6 | 7 206 | 1 | 8 647 | 3 | 80 | 80 | 70 | 63 | 4 | Grenade | |
| D17_3 | Non | rond point | rond point | | | Ouvert | R2 | 6 | 9 694 | 1 | 11 633 | 3 | 50 | 50 | 69 | 61 | 4 | Ondes | |
| D17_4 | Non | rond point | rond point | | | Ouvert | R2 | 4 | 9 694 | 1 | 11 633 | 3 | 80 | 80 | 72 | 64 | 3 | Ondes | |
| D17_5 | Non | RD 2 | Sortie Grenade agglo | | | Ouvert | R2 | 6 | 15 695 | 1 | 18 834 | 3 | 50 | 50 | 72 | 63 | 3 | Grenade | |
| D17_6 | Non | Entr?e Ondes agglo | RD 29 | | | Ouvert | R2 | 6 | 15 695 | 1 | 18 834 | 3 | 70 | 70 | 73 | 65 | 3 | Ondes | |
| D17_7 | Non | Sortie Grenade agglo | Entr?e Ondes agglo | | | Ouvert | R2 | 7 | 15 695 | 1 | 18 834 | 3 | 80 | 80 | 74 | 66 | 3 | Grenade, Ondes | |
| D18 | Non | fin agglo | RD 2 | | | Ouvert | R2 | 4 | 6 351 | 1 | 7 621 | 5 | 80 | 80 | 70 | 63 | 4 | Vaux | |
| D18_1 | Non | D54A | bergnac | | | Ouvert | R2 | 6 | 6 402 | 1 | 7 682 | 3 | 50 | 50 | 68 | 60 | 4 | Sainte-Foy-d'Aigrefeuille | |
| D18_2 | Non | bergnac | st julia | | | Ouvert | R2 | 5 | 6 402 | 1 | 7 682 | 3 | 70 | 70 | 69 | 61 | 4 | Aigrefeuille, Sainte-Foy-d'Aigrefeuille | |
| D19 | Non | D4 | D820 | | | Ouvert | R2 | 4 | 6 000 | 1 | 7 200 | 5 | 80 | 80 | 70 | 63 | 3 | Vernet, Labarthe-sur-Lèze | |
| D19_0 | Non | RD 4 | RD 56c Sortie Labarthe-sur-L?z | | | Ouvert | R2 | 6 | 8 000 | 1 | 9 600 | 3 | 50 | 50 | 69 | 61 | 4 | Labarthe-sur-Lèze, Eaunes, Villate | |
| D19_1 | Non | A66 | Nailloux | | | Ouvert | R2 | 5 | 6 249 | 1 | 7 499 | 3 | 80 | 80 | 70 | 62 | 4 | Nailloux | |
| D19_2 | Non | Sortie le Vernet agglo | D820 | | | Ouvert | R2 | 4 | 7 000 | 1 | 8 400 | 5 | 70 | 70 | 70 | 62 | 3 | Vernet | |
| D19_3 | Non | D820W | chateau deau | | | Ouvert | R2 | 4 | 7 000 | 1 | 8 400 | 5 | 80 | 80 | 71 | 63 | 3 | Vernet | |
| D19_4 | Non | plein ciel | D56 | | | Ouvert | R2 | 6 | 8 000 | 1 | 9 600 | 3 | 50 | 50 | 69 | 61 | 4 | Muret | |
| D19_5 | Non | 1 km apr?s le RD 56 | Muret agglo | | | Ouvert | R2 | 6 | 8 000 | 1 | 9 600 | 3 | 70 | 70 | 70 | 62 | 3 | Muret | |
| D19_6 | Non | Sortie Labarthe-sur-l? Commune | 1 km apres RD 56 | | | Ouvert | R2 | 6 | 8 000 | 1 | 9 600 | 3 | 80 | 80 | 71 | 63 | 3 | Muret, Labarthe-sur-Lèze, Eaunes, Villate | |
| D19_8 | Non | RD 35 | RN 20 | | | Ouvert | R2 | 5 | 9 139 | 1 | 10 967 | 3 | 50 | 50 | 69 | 61 | 4 | Vernet, Venerque | |
| D19C | Non | RD 19 | Fin Agglo. | | | Ouvert | R2 | 3 | 6 000 | 1 | 7 200 | 5 | 50 | 50 | 68 | 60 | 4 | Vernet | |
| D19G | Non | RD 3 | RD 19 | | | Ouvert | R2 | 4 | 9 000 | 1 | 10 800 | 5 | 50 | 50 | 70 | 62 | 4 | Muret | |
| D2 | Non | D25 | D622 | | | Ouvert | R2 | 6 | 6 351 | 1 | 7 621 | 5 | 80 | 80 | 70 | 63 | 3 | Maurens, Vaux, Beauville, Toutens | |
| D2_0 | Non | carbonade | le paradis | | | Ouvert | R2 | 6 | 7 677 | 1 | 9 212 | 3 | 50 | 50 | 68 | 60 | 4 | Fourquevaux | |
| D2_1 | Non | Entr?e Odars agglo | Sortie Odars agglo | | | Ouvert | R2 | 6 | 7 677 | 1 | 9 212 | 3 | 50 | 50 | 68 | 60 | 4 | Odars | |
| D2_10 | Non | crouzet | crouzet | | | Ouvert | R2 | 6 | 17 710 | 1 | 21 252 | 2 | 80 | 80 | 74 | 66 | 3 | Auzielle, Saint-Orens-de-Gameville | |
| D2_11 | Non | petego | RD 94 | | | Ouvert | R2 | 4 | 17 710 | 1 | 21 252 | 2 | 90 | 80 | 75 | 67 | 3 | Auzielle, Saint-Orens-de-Gameville | |
| D2_12 | Non | fourquevaux | D25 | | | Ouvert | R2 | 6 | 7 677 | 1 | 9 212 | 3 | 80 | 80 | 71 | 63 | 3 | Saint-Germier, Varennes, Labastide-Beauvoir, Mourvilles-Basses, Toutens, Fourquevaux | |
| D2_13 | Non | lim commune toulouse metropole | entree grenade | | | Ouvert | R2 | 6 | 14 693 | 1 | 17 632 | 3 | 80 | 80 | 74 | 66 | 3 | Seilh, Grenade, Aussonne, Merville | |
| D2_2 | Non | le paradis | borde haute | | | Ouvert | R2 | 6 | 7 677 | 1 | 9 212 | 3 | 70 | 70 | 70 | 62 | 4 | Fourquevaux | |
| D2_3 | Non | RD 94 | Entr?e Odars agglo | | | Ouvert | R2 | 6 | 7 677 | 1 | 9 212 | 3 | 80 | 80 | 71 | 63 | 3 | Auzielle, Escalquens, Odars, Fourquevaux | |
| D2_4 | Non | RD 17 | panneau sortie Grenade | | | Ouvert | R2 | 6 | 14 693 | 1 | 17 632 | 3 | 50 | 50 | 70 | 62 | 4 | Grenade | |
| D2_5 | Non | 600 m du panneau fin 70 km/h | Entr?e panneau Seilh | | | Ouvert | R2 | 7 | 14 693 | 1 | 17 632 | 3 | 70 | 70 | 73 | 65 | 3 | Grenade | |

| | | | | | | | | | | | | | | | | | | | |
|---|---|---|---|---|---|---|---|---|---|---|---|---|---|---|---|---|---|---|---|
| D2_6 | Non | cabie | gendarmerie | | | Ouvert | R2 | 6 | 14 693 | 1 | 17 632 | 3 | 80 | 80 | 74 | 66 | 3 | Grenade | |
| D2_7 | Non | rd point | rd point | | | Ouvert | R2 | 6 | 15 695 | 1 | 18 834 | 3 | 50 | 50 | 70 | 62 | 4 | Grenade | |
| D2_8 | Non | RD 17 | panneau 70 | | | Ouvert | R2 | 6 | 15 695 | 1 | 18 834 | 3 | 80 | 80 | 74 | 66 | 3 | Grenade | |
| D2_9 | Non | Echangeur de Mautaudran | Echangeur de Mautaudran | | | Ouvert | R2 | 8 | 17 710 | 1 | 21 252 | 2 | 50 | 50 | 70 | 62 | 4 | Toulouse | |
| D20 | Non | RD 4 | RD 14 | | | Ouvert | R2 | 5 | 4 906 | 1 | 5 887 | 6 | 50 | 50 | 67 | 59 | 4 | Saint-Sauveur, Cépet, Bruguières | |
| D20_1 | Non | RD 4 | entr?e C?pet | | | Ouvert | R2 | 6 | 4 906 | 1 | 5 887 | 6 | 80 | 80 | 70 | 62 | 4 | Saint-Sauveur, Cépet, Bruguières | |
| D20_2 | Non | entr?e C?pet | RD 14 | | | Ouvert | R2 | 6 | 5 000 | 1 | 6 000 | 2 | 50 | 50 | 66 | 58 | 4 | Cépet | |
| D20_3 | Non | D888 | D15 | | | Ouvert | R2 | 6 | 5 538 | 1 | 6 646 | 4 | 80 | 80 | 70 | 62 | 4 | Castelmaurou, Montberon, Lapeyrouse-Fossat | |
| D20_5 | Non | Entr?e St-Felix-de-L agglo | RD 2 | | | Ouvert | R2 | 3 | 6 351 | 1 | 7 621 | 5 | 80 | 80 | 71 | 63 | 3 | Saint-Félix-Lauragais | |
| D20_6 | Non | D42 | les boulbenes | | | Ouvert | R2 | 7 | 7 000 | 1 | 8 400 | 9 | 80 | 80 | 72 | 64 | 3 | Vendine, Francarville | |
| D20_7 | Non | A 680 | RD 20 | | | Ouvert | R2 | 6 | 7 263 | 1 | 8 716 | 3 | 70 | 70 | 70 | 62 | 4 | Verfeil | |
| D20_8 | Non | A680 | Limite D?partement (81) | | | Ouvert | R2 | 6 | 8 661 | 1 | 10 393 | 7 | 80 | 80 | 72 | 65 | 3 | Verfeil, Saint-Pierre | |
| D21 | Non | lim 50 | D21J | | | Ouvert | R2 | 4 | 5 121 | 1 | 6 145 | 15 | 50 | 50 | 68 | 61 | 4 | Saint-Gaudens | |
| D21_0 | Non | D8 | fin lim 50 | | | Ouvert | R2 | 6 | 5 121 | 1 | 6 145 | 15 | 50 | 50 | 67 | 61 | 4 | Saint-Gaudens | |
| D21_1 | Non | centre equestre | D21J | | | Ouvert | R2 | 7 | 5 121 | 1 | 6 145 | 15 | 70 | 70 | 70 | 63 | 4 | Saint-Gaudens | |
| D21J | Non | rond point | rond point | | | Ouvert | R2 | 5 | 5 121 | 1 | 6 145 | 15 | 50 | 50 | 68 | 61 | 4 | Saint-Gaudens | |
| D21J_1 | Non | D817 | D21 | | | Ouvert | R2 | 6 | 5 121 | 1 | 6 145 | 15 | 80 | 80 | 71 | 64 | 3 | Saint-Gaudens, Villeneuve-de-Rivière | |
| D226 | Non | bretelle A64 | bretelle A64 | | | Ouvert | R2 | 4 | 7 128 | 1 | 8 554 | 3 | 80 | 80 | 71 | 63 | 3 | Capens | |
| D24 | Non | D63 | rond point | | | Ouvert | R2 | 4 | 4 000 | 1 | 4 800 | 2 | 80 | 80 | 68 | 60 | 4 | Portet-sur-Garonne | |
| D24_1 | Non | entr?e L?vignac | N224 | | | Ouvert | R2 | 4 | 5 828 | 1 | 6 994 | 3 | 50 | 50 | 67 | 59 | 4 | Lévignac | |
| D24_10 | Non | Entr?e Portet-sur-G. agglo | RD 24G | | | Ouvert | R2 | 5 | 7 920 | 1 | 9 504 | 1 | 50 | 50 | 68 | 60 | 4 | Villeneuve-Tolosane, Portet-sur-Garonne | |
| D24_11 | Non | RD 15 | Entr?e Portet-sur-G. agglo | | | Ouvert | R2 | 4 | 7 920 | 1 | 9 504 | 1 | 80 | 80 | 71 | 63 | 3 | Villeneuve-Tolosane, Portet-sur-Garonne | |
| D24_12 | Non | RD813 | RD16 | | | Ouvert | R2 | 5 | 8 284 | 1 | 9 941 | 6 | 80 | 80 | 72 | 64 | 3 | Ayguesvives, Montgiscard, Baziège | |
| D24_13 | Non | D813 rond point | D813 rond point | | | Ouvert | R2 | 4 | 8 608 | 1 | 10 330 | 3 | 80 | 80 | 72 | 64 | 3 | Ayguesvives | |
| D24_14 | Non | RD 632 | 1,200 km du RD 632 | | | Ouvert | R2 | 4 | 11 000 | 1 | 13 200 | 3 | 50 | 50 | 70 | 62 | 4 | Plaisance-du-Touch, La Salvetat-Saint-Gilles | |
| D24_15 | Non | N124 | D82 | | | Ouvert | R2 | 4 | 11 000 | 1 | 13 200 | 5 | 80 | 80 | 73 | 65 | 3 | Léguevin, Plaisance-du-Touch | |
| D24_16 | Non | Montgiscard | bif A61/A66 | | | Ouvert | R2 | 6 | 8 284 | 1 | 9 941 | 6 | 80 | 80 | 72 | 64 | 3 | Ayguesvives | |
| D24_17 | Non | la peyrette | curie | | | Ouvert | R2 | 4 | 11 000 | 1 | 13 200 | 3 | 50 | 50 | 72 | 64 | 4 | Tournefeuille, Plaisance-du-Touch, La Salvetat-Saint-Gilles | |
| D24_2 | Non | sortie Pibrac | entr?e L?vignac | | | Ouvert | R2 | 4 | 5 828 | 1 | 6 994 | 3 | 80 | 80 | 70 | 62 | 3 | Pibrac, Lévignac | |
| D24_3 | Non | RD 24E | Sortie Lacroix-Falgarde agglo | | | Ouvert | R2 | 6 | 6 000 | 1 | 7 200 | 5 | 30 | 30 | 63 | 55 | 5 | Lacroix-Falgarde | |
| D24_4 | Non | Sortie Lacroix-Falgarde agglo | RD 4 | | | Ouvert | R2 | 4 | 6 000 | 1 | 7 200 | 5 | 50 | 50 | 68 | 60 | 4 | Lacroix-Falgarde | |
| D24_5 | Non | A64 | D120 | | | Ouvert | R2 | 4 | 6 108 | 1 | 7 330 | 11 | 50 | 50 | 69 | 61 | 4 | Portet-sur-Garonne | |
| D24_9 | Non | Limite Commune Plaisance-du-T | RD 42 | | | Ouvert | R2 | 4 | 7 810 | 1 | 9 372 | 3 | 50 | 50 | 69 | 61 | 4 | Cugnaux, Plaisance-du-Touch | |
| D24D | Non | Route de Toulouse | RD 24 | | | Ouvert | R2 | 4 | 5 500 | 1 | 6 600 | 2 | 50 | 50 | 67 | 59 | 4 | Léguevin | |
| D24D_1 | Non | lim 50 | rte de pibrac | | | Ouvert | R2 | 4 | 5 500 | 1 | 6 600 | 2 | 70 | 70 | 69 | 60 | 4 | Pibrac, Léguevin | |
| D24G | Non | RD 24 | RN 20 | | | Ouvert | R2 | 4 | 7 920 | 1 | 9 504 | 1 | 50 | 50 | 68 | 60 | 4 | Portet-sur-Garonne | |
| D25 | Non | bout du pont | cintegabelle | | | Ouvert | R2 | 5 | 5 129 | 1 | 6 155 | 3 | 80 | 80 | 69 | 61 | 4 | Cintegabelle | |
| D26 | Non | Entr?e Maz?res-sur-Salat agglo | 100 m apr?s RD 26 | | | Ouvert | R2 | 5 | 7 000 | 1 | 8 400 | 5 | 50 | 50 | 68 | 61 | 4 | Mazères-sur-Salat | |
| D29 | Non | magnanac | la cite verte | | | Ouvert | R2 | 6 | 5 009 | 1 | 6 011 | 3 | 80 | 80 | 69 | 61 | 4 | Villemur-sur-Tarn | |
| D29_1 | Non | panneau 70 | RD 820 | | | Ouvert | R2 | 3 | 9 600 | 1 | 11 520 | 3 | 70 | 70 | 71 | 63 | 3 | Castelnau-d'Estrétefonds | |
| D29_2 | Non | RD 17 | sortie Ondes | | | Ouvert | R2 | 7 | 9 694 | 1 | 11 633 | 3 | 50 | 50 | 69 | 61 | 4 | Castelnau-d'Estrétefonds, Ondes | |
| D29_3 | Non | panneau 70 | RD 820 | | | Ouvert | R2 | 5 | 9 694 | 1 | 11 633 | 3 | 70 | 70 | 71 | 63 | 3 | Castelnau-d'Estrétefonds | |
| D29_4 | Non | sortie Ondes | panneau 70 | | | Ouvert | R2 | 5 | 9 694 | 1 | 11 633 | 3 | 80 | 80 | 72 | 64 | 3 | Castelnau-d'Estrétefonds, Ondes | |
| D29D | Non | magnanac | malaret | | | Ouvert | R2 | 7 | 5 009 | 1 | 6 011 | 3 | 80 | 80 | 69 | 61 | 4 | Villemur-sur-Tarn | |
| D3 | Non | Entr?e St-Clar-de-Riv. agglo | RD 50 | | | Ouvert | R2 | 7 | 8 758 | 1 | 10 510 | 3 | 50 | 50 | 69 | 61 | 4 | Saint-Clar-de-Rivière | |
| D3_1 | Non | RD 23 | RD 50 | | | Ouvert | R2 | 7 | 8 758 | 1 | 10 510 | 3 | 70 | 70 | 71 | 63 | 3 | Muret, Labastidette | |
| D3_2 | Non | sortie Muret | RD 23 | | | Ouvert | R2 | 6 | 8 758 | 1 | 10 510 | 3 | 80 | 80 | 71 | 63 | 3 | Muret, Saint-Clar-de-Rivière, Labastidette | |
| D3_3 | Non | rond point | la petite bordasse | | | Ouvert | R2 | 3 | 8 758 | 1 | 10 510 | 3 | 90 | 80 | 72 | 64 | 3 | Muret | |
| D3_4 | Non | 250 m RN 117 | RD 12 | | | Ouvert | R2 | 5 | 12 000 | 1 | 14 400 | 5 | 50 | 50 | 71 | 63 | 3 | Muret | |
| D3_5 | Non | RD 12 | sortie Muret | | | Ouvert | R2 | 5 | 15 327 | 1 | 18 392 | 3 | 80 | 80 | 74 | 66 | 3 | Muret | |
| D30 | Non | lim 70 | lim 70 | | | Ouvert | R2 | 5 | 6 930 | 1 | 8 316 | 3 | 70 | 70 | 69 | 61 | 4 | Bouloc | |
| D30_0 | Non | bouloc | lim 70 | | | Ouvert | R2 | 5 | 6 930 | 1 | 8 316 | 3 | 80 | 80 | 70 | 62 | 4 | Bouloc | |
| D30_1 | Non | lim 70 | D45 | | | Ouvert | R2 | 5 | 6 930 | 1 | 8 316 | 3 | 80 | 80 | 70 | 62 | 4 | Villeneuve-lès-Bouloc, Bouloc | |
| D31 | Non | R.D. 31 | 500 m. apr?s R.D. 31 | | | Ouvert | R2 | 4 | 8 608 | 1 | 10 330 | 3 | 80 | 80 | 71 | 63 | 3 | Montgiscard | |
| D31C | Non | 500 m. apr?s R.D. 31 | sortie Montgiscard | | | Ouvert | R2 | 4 | 8 608 | 1 | 10 330 | 3 | 80 | 80 | 71 | 63 | 3 | Montgiscard | |
| D34 | Non | D817 | RD 34E | | | Ouvert | R2 | 4 | 7 000 | 1 | 8 400 | 5 | 50 | 50 | 68 | 61 | 4 | Montréjeau | |
| D34D | Non | RD 34 | RN 117 | | | Ouvert | R2 | 4 | 7 000 | 1 | 8 400 | 5 | 50 | 50 | 68 | 61 | 4 | Montréjeau | |
| D34E | Non | D817 | D34 | | | Ouvert | R2 | 4 | 7 000 | 1 | 8 400 | 5 | 50 | 50 | 68 | 61 | 4 | Montréjeau | |
| D34I | Non | D34I | D817 | | | Ouvert | R2 | 4 | 4 000 | 1 | 4 800 | 2 | 50 | 50 | 66 | 57 | 4 | Montréjeau | |
| D35 | Non | RD 95 | RD 35B | | | Ouvert | R2 | 6 | 5 474 | 1 | 6 569 | 2 | 50 | 50 | 67 | 59 | 4 | Vigoulet-Auzil, Pechbusque | |
| D35_1 | Non | RD 113 | Sortie Ramonville St Agne aggl | | | Ouvert | R2 | 3 | 6 500 | 1 | 7 800 | 2 | 50 | 50 | 68 | 59 | 4 | Ramonville-Saint-Agne, Pechbusque | |
| D35_2 | Non | Sortie Pechbusque agglo | RD 95 | | | Ouvert | R2 | 4 | 6 500 | 1 | 7 800 | 2 | 70 | 70 | 69 | 61 | 4 | Pechbusque | |
| D35_3 | Non | Sortie Ramonville St Agn agglo | Entr?e Pechbusque agglo | | | Ouvert | R2 | 4 | 6 500 | 1 | 7 800 | 2 | 80 | 80 | 70 | 62 | 3 | Ramonville-Saint-Agne, Auzeville-Tolosane, Pechbusque | |
| D35_4 | Non | RD 113 | Entr?e Pechbusque agglo | | | Ouvert | R2 | 3 | 6 500 | 1 | 7 800 | 2 | 90 | 80 | 71 | 63 | 3 | Ramonville-Saint-Agne, Auzeville-Tolosane | |
| D35A | Non | Rpt Escalles vers Ramonville | RD 35 | | | Ouvert | R2 | 4 | 9 300 | 1 | 11 160 | 1 | 50 | 50 | 69 | 61 | 4 | Toulouse, Ramonville-Saint-Agne | |
| D35G | Non | RD 113 | Sortie Ramonville St Agne aggl | | | Ouvert | R2 | 4 | 6 500 | 1 | 7 800 | 2 | 50 | 50 | 68 | 59 | 4 | Ramonville-Saint-Agne | |
| D35K | Non | RD 35 | RD 19C | | | Ouvert | R2 | 4 | 9 139 | 1 | 10 967 | 3 | 50 | 50 | 69 | 61 | 4 | Venerque | |
| D36 | Non | RD 36 | Voie SNCF (pont) | | | Ouvert | R2 | 6 | 8 041 | 1 | 9 649 | 5 | 50 | 50 | 69 | 61 | 4 | Cazères | |
| D37 | Non | bordeneuve | déviation saint-lys | | | Ouvert | R2 | 4 | 9 768 | 1 | 11 722 | 2 | 80 | 80 | 72 | 64 | 3 | Léguevin, Saint-Lys, Fontenilles | |
| D37_0 | Non | deviation st lys | agglo st lys | | | Ouvert | R2 | 5 | 8 389 | 1 | 10 100 | 2 | 80 | 80 | 71 | 63 | 3 | Saint-Lys, Fontenilles | |
| D37_1 | Non | N124 | bordeneuve | | | Ouvert | R2 | 4 | 14 000 | 0,5 | 15 400 | 3 | 80 | 80 | 73 | 65 | 3 | Léguevin | |
| D37E | Non | N124 | RD37D | | | Ouvert | R2 | 6 | 9 768 | 1 | 11 722 | 2 | 50 | 50 | 69 | 61 | 4 | Léguevin | |
| D38E | Non | sortie Montgiscard | Entr?e Villenouvelle | | | Ouvert | R2 | 4 | 7 092 | 1 | 8 510 | 4 | 80 | 80 | 71 | 63 | 3 | Baziège | |
| D4 | Non | rond point | rond point | | | Ouvert | R2 | 6 | 5 544 | 1 | 6 653 | 3 | 80 | 80 | 70 | 62 | 4 | Eaunes, Lagardelle-sur-Lèze | |
| D4_0 | Non | bouloc | gasparou | | | Ouvert | R2 | 6 | 9 769 | 1 | 11 723 | 4 | 50 | 50 | 70 | 62 | 4 | Villeneuve-lès-Bouloc, Bouloc | |
| D4_1 | Non | Entr?e Labarthe-sur-L?ze agglo | RD 56c Sortie Labarthe-sur-L?z | | | Ouvert | R2 | 7 | 6 000 | 1 | 7 200 | 5 | 80 | 80 | 70 | 63 | 4 | Labarthe-sur-Lèze | |
| D4_10 | Non | Sortie Lacroix-Falgarde agglo | RD 4C | | | Ouvert | R2 | 4 | 8 700 | 1 | 10 440 | 0 | 70 | 70 | 70 | 62 | 3 | Toulouse, Vieille-Toulouse, Portet-sur-Garonne, Lacroix-Falgarde | |
| D4_11 | Non | Entr?e Labarthe agglo | lheritier | | | Ouvert | R2 | 7 | 8 705 | 1 | 10 446 | 7 | 50 | 50 | 69 | 62 | 4 | Labarthe-sur-Lèze | |
| D4_12 | Non | lheritier | souligueres | | | Ouvert | R2 | 6 | 8 705 | 1 | 10 446 | 7 | 70 | 70 | 71 | 64 | 3 | Labarthe-sur-Lèze, Eaunes | |
| D4_13 | Non | souligueres | mignonet | | | Ouvert | R2 | 6 | 8 705 | 1 | 10 446 | 7 | 80 | 80 | 72 | 65 | 3 | Labarthe-sur-Lèze | |
| D4_14 | Non | souligueres | mignonet | | | Ouvert | R2 | 6 | 9 341 | 1 | 11 209 | 7 | 80 | 80 | 73 | 65 | 3 | Labarthe-sur-Lèze, Eaunes, Lagardelle-sur-Lèze | |
| D4_15 | Non | RD 12 | 900 m avant RD 19 | | | Ouvert | R2 | 6 | 9 341 | 1 | 11 209 | 7 | 90 | 80 | 73 | 66 | 3 | Eaunes, Lagardelle-sur-Lèze | |
| D4_16 | Non | lim 30 | lim 30 | | | Ouvert | R2 | 5 | 9 769 | 1 | 11 723 | 4 | 30 | 30 | 64 | 55 | 5 | Fronton | |
| D4_17 | Non | buguet | fronton | | | Ouvert | R2 | 5 | 9 769 | 1 | 11 723 | 4 | 50 | 50 | 70 | 62 | 4 | Fronton | |
| D4_18 | Non | D87 | buguet | | | Ouvert | R2 | 5 | 9 769 | 1 | 11 723 | 4 | 70 | 70 | 71 | 64 | 3 | Fronton | |
| D4_19 | Non | D45 | la tuilerie | | | Ouvert | R2 | 6 | 9 769 | 1 | 11 723 | 4 | 80 | 80 | 72 | 65 | 3 | Villeneuve-lès-Bouloc, Bouloc | |
| D4_2 | Non | fin rue en U | Sortie St Sulpice agglo | | | Ouvert | R2 | 6 | 6 300 | 1 | 7 560 | 3 | 50 | 50 | 68 | 60 | 4 | Montaut, Saint-Sulpice-sur-Lèze | |
| D4_20 | Non | Entr?e Lacroix-Falgarde agglo | Sortie Lacroix-Falgarde agglo | | | Ouvert | R2 | 4 | 10 047 | 1 | 12 056 | 0 | 50 | 50 | 69 | 61 | 3 | Lacroix-Falgarde | |
| D4_21 | Non | D820 | D4F | | | Ouvert | R2 | 4 | 10 047 | 1 | 12 056 | 0 | 70 | 70 | 71 | 62 | 3 | Pinsaguel, Pins-Justaret, Lacroix-Falgarde | |
| D4_22 | Non | Entr?e Lacroix-Falgarde agglo | Sortie Lacroix-Falgarde agglo | | | Ouvert | R2 | 3 | 10 047 | 1 | 12 056 | 4 | 90 | 80 | 73 | 65 | 3 | Lacroix-Falgarde | |
| D4_23 | Non | Zay | Berat | | | Ouvert | R2 | 8 | 13 200 | 1 | 15 840 | 5 | 50 | 50 | 71 | 63 | 3 | Toulouse | |
| D4_24 | Non | D820 | la cepette | | | Ouvert | R2 | 6 | 15 450 | 1 | 18 540 | 3 | 50 | 50 | 71 | 63 | 3 | Labarthe-sur-Lèze, Pins-Justaret | |
| D4_25 | Non | la cepette | D19 | | | Ouvert | R2 | 5 | 15 450 | 1 | 18 540 | 3 | 80 | 80 | 74 | 66 | 3 | Labarthe-sur-Lèze, Pins-Justaret | |
| D4_26 | Non | bouloc | D87 | | | Ouvert | R2 | 5 | 9 769 | 1 | 11 723 | 4 | 80 | 80 | 72 | 64 | 3 | Castelnau-d'Estrétefonds, Fronton, Bouloc | |
| D4_27 | Non | escloupere | riquettou | | | Ouvert | R2 | 4 | 6 300 | 1 | 7 560 | 3 | 50 | 50 | 68 | 60 | 4 | Beaumont-sur-Lèze | |
| D4_28 | Non | Limite d?partement (Ari?ge) | dbt rue en U | | | Ouvert | R2 | 6 | 6 300 | 1 | 7 560 | 3 | 80 | 80 | 70 | 62 | 3 | Saint-Sulpice-sur-Lèze | |
| D4_29 | Non | rouget | rouzette | | | Ouvert | R2 | 6 | 6 300 | 1 | 7 560 | 3 | 80 | 80 | 70 | 62 | 3 | Montaut, Saint-Sulpice-sur-Lèze | |
| D4_30 | Non | aujoulets | escloupere | | | Ouvert | R2 | 6 | 6 300 | 1 | 7 560 | 3 | 80 | 80 | 70 | 62 | 3 | Beaumont-sur-Lèze | |
| D4_4 | Non | riquettou | rouget | | | Ouvert | R2 | 6 | 6 300 | 1 | 7 560 | 3 | 70 | 70 | 69 | 61 | 3 | Beaumont-sur-Lèze, Montaut, Mauzac | |
| D4_5 | Non | moulin dauge | aujoulets | | | Ouvert | R2 | 6 | 6 300 | 1 | 7 560 | 3 | 80 | 80 | 70 | 62 | 3 | Beaumont-sur-Lèze, Eaunes, Lagardelle-sur-Lèze | |
| D4_6 | Non | st sauveur | la mule | | | Ouvert | R2 | 5 | 7 722 | 1 | 9 266 | 5 | 70 | 70 | 71 | 63 | 3 | Villeneuve-lès-Bouloc, Saint-Sauveur | |
| D4_7 | Non | masseribaut | rouville | | | Ouvert | R2 | 6 | 7 722 | 1 | 9 266 | 5 | 80 | 80 | 72 | 64 | 3 | Villeneuve-lès-Bouloc, Saint-Sauveur, Bruguières | |
| D4_9 | Non | D24 | guilhaumat | | | Ouvert | R2 | 4 | 8 700 | 1 | 10 440 | 0 | 50 | 50 | 69 | 60 | 3 | Portet-sur-Garonne, Lacroix-Falgarde | |
| D42 | Non | D15 | Sortie panneau Frouzins | | | Ouvert | R2 | 4 | 5 411 | 1 | 6 493 | 3 | 50 | 50 | 67 | 59 | 4 | Frouzins | |
| D42_1 | Non | la pointe | le chateau vermeil | | | Ouvert | R2 | 4 | 5 411 | 1 | 6 493 | 3 | 70 | 70 | 68 | 60 | 4 | Frouzins | |
| D42_10 | Non | dayde | D50 | | | Ouvert | R2 | 4 | 5 411 | 1 | 6 493 | 3 | 80 | 80 | 69 | 61 | 4 | Plaisance-du-Touch | |
| D42_11 | Non | laubenque | le chateau vermeil | | | Ouvert | R2 | 4 | 5 411 | 1 | 6 493 | 3 | 80 | 80 | 69 | 61 | 4 | Frouzins, Plaisance-du-Touch | |

| | | | | | | | | | | | | | | | | | | | |
|---|---|---|---|---|---|---|---|---|---|---|---|---|---|---|---|---|---|---|---|
| D42_12 | Non | bramofan | la martine | | | Ouvert | R2 | 4 | 15 400 | 1 | 18 480 | 4 | 80 | 80 | 74 | 66 | 3 | Roques, Frouzins | |
| D42_13 | Non | impasse des Faisans | limite com Frouzins | | | Ouvert | R2 | 4 | 6 032 | 1 | 7 300 | 3 | 80 | 80 | 69 | 61 | 4 | Plaisance-du-Touch | |
| D42_2 | Non | la prade | la pointe | | | Ouvert | R2 | 4 | 5 411 | 1 | 6 493 | 3 | 80 | 80 | 70 | 62 | 4 | Frouzins | |
| D42_3 | Non | D632 | D82 | | | Ouvert | R2 | 4 | 7 000 | 1 | 8 400 | 5 | 50 | 50 | 68 | 61 | 4 | Plaisance-du-Touch, La Salvetat-Saint-Gilles | |
| D42_4 | Non | la gravette | D24 | | | Ouvert | R2 | 5 | 8 720 | 1 | 10 464 | 4 | 50 | 50 | 69 | 61 | 4 | Plaisance-du-Touch | |
| D42_6 | Non | la martine | le parc | | | Ouvert | R2 | 4 | 15 400 | 1 | 18 480 | 4 | 50 | 50 | 72 | 64 | 3 | Roques, Frouzins | |
| D42_7 | Non | D817 | bramofan | | | Ouvert | R2 | 5 | 15 400 | 1 | 18 480 | 4 | 80 | 80 | 74 | 66 | 3 | Roques | |
| D42_8 | Non | bramofan | la martine | | | Ouvert | R2 | 3 | 15 400 | 1 | 18 480 | 4 | 90 | 80 | 75 | 67 | 3 | Roques | |
| D42_9 | Non | la gravette | RD 632 | | | Ouvert | R2 | 5 | 16 000 | 1 | 19 200 | 2 | 50 | 50 | 71 | 63 | 3 | Plaisance-du-Touch | |
| D42E | Non | D42 | rond point | | | Ouvert | R2 | 4 | 15 400 | 1 | 18 480 | 4 | 80 | 80 | 74 | 66 | 3 | Roques | |
| D43 | Non | R.D. 72 vers Renneville | Int. R.D. 43 | | | Ouvert | R2 | 7 | 6 159 | 1 | 7 391 | 6 | 80 | 80 | 71 | 63 | 3 | Avignonet-Lauragais | |
| D44 | Non | rond point | rond point | | | Ouvert | R2 | 5 | 5 000 | 1 | 6 000 | 5 | 80 | 80 | 69 | 62 | 4 | Cierp-Gaud | |
| D45 | Non | D30 | D4 | | | Ouvert | R2 | 6 | 5 287 | 1 | 6 344 | 3 | 70 | 70 | 68 | 60 | 4 | Villeneuve-lès-Bouloc | |
| D45_1 | Non | canette | lim 70 | | | Ouvert | R2 | 6 | 5 287 | 1 | 6 344 | 3 | 80 | 80 | 69 | 61 | 4 | Villeneuve-lès-Bouloc | |
| D45_2 | Non | canette | lim 70 | | | Ouvert | R2 | 5 | 11 780 | 1 | 14 136 | 3 | 80 | 80 | 73 | 65 | 3 | Villeneuve-lès-Bouloc, Castelnau-d'Estrétefonds, Bouloc | |
| D45C | Non | RD 20 | A 68 | | | Ouvert | R2 | 6 | 11 626 | 1 | 13 951 | 4 | 70 | 70 | 72 | 64 | 3 | Garidech | |
| D49 | Non | D17 | julias | | | Ouvert | R2 | 6 | 5 755 | 1 | 6 906 | 3 | 80 | 80 | 69 | 62 | 4 | Ondes | |
| D4F | Non | RD 4 | Entr?e Lacroix-Falgarde agglo | | | Ouvert | R2 | 4 | 10 047 | 1 | 12 056 | 0 | 70 | 70 | 71 | 62 | 3 | Pinsaguel, Lacroix-Falgarde | |
| D5 | Non | D817 | D39A | | | Ouvert | R2 | 5 | 5 000 | 1 | 6 000 | 3 | 50 | 50 | 65 | 57 | 5 | Saint-Gaudens | |
| D5_1 | Non | la vieille | miramont de comminges | | | Ouvert | R2 | 5 | 5 962 | 1 | 7 154 | 4 | 50 | 50 | 68 | 60 | 4 | Saint-Gaudens, Miramont-de-Comminges | |
| D5_2 | Non | RD 921 | la vieille | | | Ouvert | R2 | 5 | 5 962 | 1 | 7 154 | 4 | 70 | 70 | 69 | 61 | 4 | Saint-Gaudens | |
| D5_3 | Non | rond point | rond point | | | Ouvert | R2 | 6 | 9 000 | 1 | 10 800 | 5 | 80 | 80 | 72 | 64 | 3 | Saint-Gaudens | |
| D5_4 | Non | D817 | gare | | | Ouvert | R2 | 5 | 10 986 | 1 | 13 183 | 4 | 50 | 50 | 69 | 61 | 4 | Saint-Gaudens | |
| D5_5 | Non | RD 21 Limite St Gaudens agglo | RD 21 | | | Ouvert | R2 | 4 | 10 986 | 1 | 13 183 | 4 | 70 | 70 | 72 | 64 | 3 | Saint-Gaudens | |
| D5_6 | Non | RD 5 | Giratoire (Moulin de Crouzet) | | | Ouvert | R2 | 4 | 10 986 | 1 | 13 183 | 4 | 80 | 80 | 73 | 65 | 3 | Saint-Gaudens | |
| D50 | Non | la gastonne | D42 | | | Ouvert | R2 | 4 | 5 035 | 1 | 6 042 | 3 | 80 | 80 | 69 | 61 | 4 | Plaisance-du-Touch | |
| D50_1 | Non | 41 | - | | | Ouvert | R2 | 6 | 5 577 | 1 | 6 692 | 2 | 50 | 50 | 65 | 57 | 5 | Toulouse | |
| D50_2 | Non | Entr?e Plaisance-du-T. | RD 24 | | | Ouvert | R2 | 5 | 15 565 | 1 | 18 678 | 2 | 50 | 50 | 71 | 63 | 3 | Toulouse, Balma, Tournefeuille, Plaisance-du-Touch | |
| D50_3 | Non | Entr?e Plaisance-du-T. | RD 24 | | | Ouvert | R2 | 7 | 15 565 | 1 | 18 678 | 2 | 90 | 80 | 75 | 66 | 3 | Plaisance-du-Touch | |
| D52 | Non | RD 52 | Sortie Saint Mantory | | | Ouvert | R2 | 6 | 2 635 | 1 | 3 162 | 3 | 80 | 80 | 67 | 59 | 4 | Saint-Martory | |
| D52E | Non | D817 | RD 52 | | | Ouvert | R2 | 4 | 2 635 | 1 | 3 162 | 3 | 80 | 80 | 66 | 58 | 4 | Saint-Martory | |
| D57 | Non | RD 16 | Sortie Lab?ge agglo | | | Ouvert | R2 | 4 | 6 142 | 1 | 7 370 | 2 | 50 | 50 | 67 | 59 | 4 | Labège | |
| D57_1 | Non | Sortie Lab?ge agglo | Entr?e Saint-Orens-de-Ga | | | Ouvert | R2 | 4 | 6 142 | 1 | 7 370 | 2 | 80 | 80 | 70 | 62 | 4 | Labège, Saint-Orens-de-Gameville | |
| D57_2 | Non | Fin Beaupuy | 150 m apr?s RD 77 | | | Ouvert | R2 | 7 | 7 331 | 1 | 8 797 | 3 | 80 | 80 | 71 | 63 | 3 | Lavalette | |
| D57_3 | Non | 700 m apr?s RD 57 | RD 16 | | | Ouvert | R2 | 6 | 12 890 | 1 | 15 468 | 3 | 70 | 70 | 72 | 64 | 3 | Labège | |
| D57_4 | Non | Route de Lab?ge. | jean ingres | | | Ouvert | R2 | 4 | 14 058 | 1 | 16 870 | 2 | 50 | 50 | 71 | 63 | 3 | Castanet-Tolosan | |
| D57_5 | Non | labege | D916 | | | Ouvert | R2 | 6 | 14 058 | 1 | 16 870 | 2 | 70 | 70 | 73 | 64 | 3 | Labège, Castanet-Tolosan | |
| D5M | Non | R.D. n?5. | Rue des Caussades. | | | Ouvert | R2 | 5 | 6 807 | 1 | 8 168 | 3 | 50 | 50 | 68 | 60 | 4 | Saint-Gaudens | |
| D6 | Non | RD10 | RD 36 | | | Ouvert | R2 | 5 | 4 020 | 1 | 4 824 | 5 | 50 | 50 | 69 | 61 | 4 | Cazères, Rivières, La Rochefoucauld | |
| D6_0 | Non | RD 36 | Voie SNCF (pont) | | | Ouvert | R2 | 6 | 8 041 | 1 | 9 649 | 5 | 50 | 50 | 69 | 61 | 4 | Cazères | |
| D6_1 | Non | Panneau Cazeres | Giratoire A64 | | | Ouvert | R2 | 6 | 8 041 | 1 | 9 649 | 5 | 70 | 70 | 70 | 63 | 4 | Cazères | |
| D6_2 | Non | porrus | Giratoire A64 | | | Ouvert | R2 | 5 | 8 041 | 1 | 9 649 | 5 | 80 | 80 | 72 | 64 | 3 | Cazères | |
| D6_3 | Non | Voie SNCF | st jean | | | Ouvert | R2 | 6 | 8 041 | 1 | 9 649 | 5 | 80 | 80 | 71 | 64 | 3 | Cazères | |
| D6113 | Non | Sainte Julianne | Limite du D?partement | | | Ouvert | R2 | 7 | 6 159 | 1 | 7 391 | 6 | 80 | 80 | 71 | 63 | 3 | Avignonet-Lauragais | |
| D618 | Non | D125 | echangeur | | | Ouvert | R2 | 4 | 5 000 | 1 | 6 000 | 5 | 80 | 80 | 69 | 62 | 4 | Bagnères-de-Luchon | |
| D622 | Non | capens | st sulpice sur leze | | | Ouvert | R2 | 6 | 4 759 | 1 | 5 711 | 3 | 80 | 80 | 69 | 61 | 4 | Montaut, Saint-Sulpice-sur-Lèze, Capens | |
| D622_1 | Non | D1 | RD 79 | | | Ouvert | R2 | 6 | 5 075 | 1 | 6 090 | 6 | 50 | 50 | 67 | 59 | 4 | Revel | |
| D622_10 | Non | RD 79 | RD 622 | | | Ouvert | R2 | 6 | 7 600 | 1 | 9 120 | 5 | 50 | 50 | 69 | 61 | 4 | Revel | |
| D622_11 | Non | RD 79 | RD 79E | | | Ouvert | R2 | 6 | 7 600 | 1 | 9 120 | 5 | 80 | 80 | 71 | 64 | 3 | Revel | |
| D622_12 | Non | D622B | les qautre coins | | | Ouvert | R2 | 7 | 9 721 | 1 | 11 665 | 3 | 80 | 80 | 72 | 64 | 3 | Gardouch, Villefranche-de-Lauragais | |
| D622_13 | Non | 250m de D45 | entree agglo revel | | | Ouvert | R2 | 5 | 10 213 | 1 | 12 256 | 5 | 70 | 70 | 72 | 64 | 3 | Revel | |
| D622_14 | Non | Limite Departement | Pont de la mayre RD 45 | | | Ouvert | R2 | 7 | 10 213 | 1 | 12 256 | 5 | 80 | 80 | 73 | 65 | 3 | Revel | |
| D622_15 | Non | RD 67D | RD 67 | | | Ouvert | R2 | 4 | 11 244 | 1 | 13 493 | 5 | 70 | 70 | 72 | 65 | 3 | Revel | |
| D622_16 | Non | RD 67D | RD 67 | | | Ouvert | R2 | 6 | 11 244 | 1 | 13 493 | 5 | 80 | 80 | 73 | 65 | 3 | Saint-Félix-Lauragais, Revel | |
| D622_17 | Non | RD 624 | RD 67D | | | Ouvert | R2 | 4 | 14 186 | 1 | 17 023 | 5 | 80 | 80 | 74 | 66 | 3 | Revel | |
| D622_18 | Non | lim70 | lim70 | | | Ouvert | R2 | 7 | 11 244 | 1 | 13 493 | 5 | 70 | 70 | 72 | 64 | 3 | Saint-Félix-Lauragais, Revel | |
| D622_2 | Non | RD 629 | Entr?e Revel agglo | | | Ouvert | R2 | 6 | 5 451 | 1 | 6 541 | 3 | 50 | 50 | 66 | 58 | 4 | Revel | |
| D622_3 | Non | RD 629 | Entr?e Revel agglo | | | Ouvert | R2 | 6 | 5 588 | 1 | 6 706 | 4 | 50 | 50 | 67 | 59 | 4 | Revel | |
| D622_4 | Non | RD 79 | Entr?e Revel agglo | | | Ouvert | R2 | 6 | 5 588 | 1 | 6 706 | 4 | 80 | 80 | 70 | 62 | 4 | Revel | |
| D622_5 | Non | nailloux centre | nailloux centre | | | Ouvert | R2 | 6 | 6 249 | 1 | 7 499 | 3 | 80 | 80 | 70 | 62 | 4 | Nailloux | |
| D622_7 | Non | D67D | D2 | | | Ouvert | R2 | 6 | 6 351 | 1 | 7 621 | 5 | 80 | 80 | 70 | 63 | 3 | Saint-Félix-Lauragais, Revel, Vaux | |
| D622_8 | Non | Limite Departement | Pont de la mayre RD 45 | | | Ouvert | R2 | 6 | 6 808 | 1 | 8 170 | 5 | 80 | 80 | 71 | 63 | 3 | Revel | |
| D622_9 | Non | rond point | capens | | | Ouvert | R2 | 5 | 7 128 | 1 | 8 554 | 3 | 80 | 80 | 70 | 63 | 4 | Capens | |
| D622A | Non | villefranche de lauragais | gendarmerie | | | Ouvert | R2 | 7 | 9 000 | 1 | 10 800 | 4 | 80 | 80 | 72 | 64 | 3 | Villefranche-de-Lauragais | |
| D622B | Non | rond point | rond point | | | Ouvert | R2 | 7 | 9 000 | 1 | 10 800 | 4 | 80 | 80 | 72 | 64 | 3 | Villefranche-de-Lauragais | |
| D624 | Non | lim70 | lim70 | | | Ouvert | R2 | 7 | 5 193 | 1 | 6 232 | 5 | 70 | 70 | 69 | 61 | 3 | Saint-Félix-Lauragais, Revel | |
| D624_1 | Non | RN 125 | RD 335 | | | Ouvert | R2 | 5 | 5 193 | 1 | 6 232 | 5 | 80 | 80 | 70 | 62 | 3 | Saint-Félix-Lauragais, Revel | |
| D627_1 | Non | lim50 | lim50 | | | Ouvert | R2 | 6 | 5 987 | 1 | 7 184 | 2 | 50 | 50 | 67 | 59 | 4 | Carbonne | |
| D627_2 | Non | lim50 | montesquieu volvestre | | | Ouvert | R2 | 7 | 5 987 | 1 | 7 184 | 2 | 80 | 80 | 69 | 61 | 4 | Rieux-Volvestre, Carbonne | |
| D627_3 | Non | lim50 | lim50 | | | Ouvert | R2 | 5 | 10 166 | 1 | 12 199 | 2 | 50 | 50 | 69 | 61 | 4 | Carbonne | |
| D627_4 | Non | A64 | lim50 | | | Ouvert | R2 | 5 | 10 166 | 1 | 12 199 | 2 | 80 | 80 | 72 | 64 | 3 | Carbonne | |
| D62A | Non | Canal Saint Martory | Intersection R.D. 635 | | | Ouvert | R2 | 5 | 6 423 | 1 | 7 708 | 3 | 70 | 70 | 69 | 61 | 4 | Boussens | |
| D63 | Non | D120 | D63F | | | Ouvert | R2 | 4 | 4 000 | 1 | 4 800 | 2 | 80 | 80 | 68 | 60 | 4 | Portet-sur-Garonne | |
| D63_2 | Non | lim 50 | lim 50 | | | Ouvert | R2 | 3 | 6 108 | 1 | 7 330 | 11 | 50 | 50 | 69 | 62 | 4 | Portet-sur-Garonne | |
| D63_3 | Non | rond point | rond point | | | Ouvert | R2 | 4 | 14 000 | 1 | 16 800 | 2 | 50 | 50 | 71 | 63 | 3 | Toulouse, Portet-sur-Garonne | |
| D63_4 | Non | A64 | rond point | | | Ouvert | R2 | 4 | 14 000 | 1 | 16 800 | 2 | 70 | 70 | 73 | 65 | 3 | Toulouse, Portet-sur-Garonne | |
| D63_5 | Non | D120 | rond point | | | Ouvert | R2 | 4 | 14 000 | 1 | 16 800 | 2 | 80 | 80 | 73 | 65 | 3 | Portet-sur-Garonne | |
| D63_6 | Non | rond point | portet sur garonne | | | Ouvert | R2 | 3 | 14 000 | 1 | 16 800 | 2 | 90 | 80 | 74 | 66 | 3 | Portet-sur-Garonne | |
| D630 | Non | D14 | lim departement | | | Ouvert | R2 | 5 | 4 934 | 1 | 5 921 | 9 | 80 | 80 | 70 | 63 | 4 | Villemur-sur-Tarn | |
| D630_0 | Non | buzet sur tarn | bessieres | | | Ouvert | R2 | 5 | 5 109 | 1 | 6 131 | 8 | 80 | 80 | 70 | 63 | 3 | Bessières, Buzet-sur-Tarn | |
| D630_1 | Non | rond point | rond point | | | Ouvert | R2 | 6 | 5 000 | 1 | 6 000 | 8 | 80 | 80 | 70 | 63 | 4 | Villemur-sur-Tarn | |
| D630_2 | Non | au grand chemin | debut rue en U | | | Ouvert | R2 | 5 | 5 109 | 1 | 6 131 | 8 | 50 | 50 | 67 | 60 | 4 | Bessières | |
| D630_4 | Non | la magdelaine sur tarn | D14 | | | Ouvert | R2 | 6 | 5 109 | 1 | 6 131 | 8 | 80 | 80 | 70 | 63 | 4 | Villemur-sur-Tarn, La Magdelaine-sur-Tarn, Villematier | |
| D630_5 | Non | les jammetous | pont de lescalaire | | | Ouvert | R2 | 7 | 5 109 | 1 | 6 131 | 8 | 90 | 80 | 71 | 63 | 3 | Bessières | |
| D630_6 | Non | buzet sur tarn | D888 | | | Ouvert | R2 | 5 | 6 134 | 1 | 7 361 | 10 | 80 | 80 | 71 | 64 | 3 | Buzet-sur-Tarn | |
| D630_7 | Non | rond point | rond point | | | Ouvert | R2 | 4 | 5 109 | 1 | 6 131 | 8 | 80 | 80 | 70 | 63 | 3 | Bessières | |
| D630_8 | Non | bessieres | la magdelaine sur tarn | | | Ouvert | R2 | 6 | 5 109 | 1 | 6 131 | 8 | 80 | 80 | 70 | 63 | 3 | Bessières, La Magdelaine-sur-Tarn | |
| D630_9 | Non | les jammetous | pont de lescalaire | | | Ouvert | R2 | 7 | 5 109 | 1 | 6 131 | 8 | 90 | 80 | 71 | 63 | 3 | Bessières, La Magdelaine-sur-Tarn | |
| D632_10 | Non | monestie | chateau poge | | | Ouvert | R2 | 6 | 7 871 | 0,5 | 8 500 | 2 | 80 | 80 | 72 | 63 | 3 | Plaisance-du-Touch, Fonsorbes | |
| D632_11 | Non | rond point | gendarmerie | | | Ouvert | R2 | 5 | 7 871 | 1 | 9 445 | 2 | 80 | 80 | 72 | 63 | 3 | Plaisance-du-Touch | |
| D632_12 | Non | 300 m apr?s St-Lys agglo | RD 52 | | | Ouvert | R2 | 6 | 10 000 | 1 | 12 000 | 5 | 50 | 50 | 70 | 62 | 4 | Saint-Lys | |
| D632_13 | Non | Plaisance-du-Touche | D42 | | | Ouvert | R2 | 5 | 18 000 | 1 | 21 600 | 3 | 50 | 50 | 72 | 64 | 3 | Tournefeuille, Plaisance-du-Touch | |
| D632_14 | Non | rond point | jean blanc | | | Ouvert | R2 | 3 | 7 871 | 1 | 9 445 | 2 | 50 | 50 | 68 | 60 | 4 | Fonsorbes | |
| D632_15 | Non | martinet | D42 | | | Ouvert | R2 | 6 | 7 871 | 1 | 9 445 | 2 | 50 | 50 | 68 | 60 | 4 | Plaisance-du-Touch | |
| D632_16 | Non | rond point | rond point | | | Ouvert | R2 | 4 | 7 871 | 1 | 9 445 | 2 | 50 | 50 | 68 | 60 | 4 | Fonsorbes | |
| D632_2 | Non | 300m apres st lys agglo | deviation st lys | | | Ouvert | R2 | 6 | 6 876 | 1 | 8 251 | 2 | 50 | 50 | 68 | 60 | 4 | Saint-Lys | |
| D632_4 | Non | rond point | belesta | | | Ouvert | R2 | 4 | 7 039 | 1 | 8 447 | 3 | 80 | 80 | 70 | 63 | 4 | Fonsorbes | |
| D632_5 | Non | 300 m apr?s St-Lys agglo | RD 52 | | | Ouvert | R2 | 6 | 7 449 | 1 | 8 939 | 4 | 50 | 50 | 68 | 61 | 4 | Saint-Lys | |
| D632_6 | Non | sortie st lys | entree ste foy de peyrolieres | | | Ouvert | R2 | 6 | 7 449 | 1 | 8 939 | 4 | 80 | 80 | 71 | 63 | 3 | Sainte-Foy-de-Peyrolières, Saint-Lys | |
| D632_7 | Non | Entr?e Fonsorbes agglo | D82 | | | Ouvert | R2 | 5 | 7 662 | 1 | 9 194 | 3 | 50 | 50 | 68 | 60 | 4 | Fonsorbes | |
| D632_8 | Non | 400 m apr?s RD 68 | Entr?e Saint-Lys agglo | | | Ouvert | R2 | 5 | 7 662 | 1 | 9 194 | 3 | 80 | 80 | 71 | 63 | 3 | Fonsorbes | |
| D632_9 | Non | lim 50 | lim 50 | | | Ouvert | R2 | 6 | 7 871 | 1 | 9 445 | 2 | 50 | 50 | 68 | 60 | 4 | Fonsorbes | |
| D633 | Non | le lanot | sarrot | | | Ouvert | R2 | 6 | 7 010 | 1 | 8 412 | 4 | 70 | 70 | 69 | 62 | 4 | Ponlat-Taillebourg | |
| D633_0 | Non | D817 | sarrot | | | Ouvert | R2 | 5 | 7 010 | 1 | 8 412 | 4 | 80 | 80 | 71 | 63 | 3 | Ponlat-Taillebourg, Ausson | |
| D633_1 | Non | lim 70 | les berdoulets | | | Ouvert | R2 | 6 | 7 010 | 1 | 8 412 | 4 | 80 | 80 | 71 | 63 | 3 | Ponlat-Taillebourg, Loudet, Le Cuing | |
| D63F | Non | RD 63 | RD 15 b | | | Ouvert | R2 | 8 | 13 541 | 1 | 16 249 | 13 | 50 | 50 | 72 | 65 | 3 | Toulouse, Portet-sur-Garonne | |
| D68 | Non | D68B | agglo frouzins | | | Ouvert | R2 | 4 | 5 200 | 1 | 6 240 | 1 | 80 | 80 | 69 | 60 | 4 | Frouzins, Seysses, Fonsorbes | |

| | | | | | | | | | | | | | | | | | | | |
|---|---|---|---|---|---|---|---|---|---|---|---|---|---|---|---|---|---|---|---|
| D68_0 | Non | D817 | lim commune toulouse metropole | | | Ouvert | R2 | 4 | 7 172 | 1 | 8 606 | 1 | 80 | 80 | 70 | 62 | 3 | Roques, Villeneuve-Tolosane | |
| D68_1 | Non | lim commune toulouse metropole | lim commune toulouse metropole | | | Ouvert | R2 | 4 | 7 172 | 1 | 8 606 | 1 | 80 | 80 | 70 | 62 | 4 | Roques, Villeneuve-Tolosane | |
| D68_2 | Non | sortie nougueris | sortie nougueris | | | Ouvert | R2 | 5 | 7 704 | 1 | 9 245 | 3 | 80 | 80 | 71 | 63 | 3 | Frouzins, Seysses, Fonsorbes | |
| D70 | Non | RD70F | Entr?e dans Montrab? | | | Ouvert | R2 | 5 | 6 000 | 1 | 7 200 | 2 | 50 | 50 | 67 | 59 | 4 | Montrabé, Rouffiac-Tolosan | |
| D70_1 | Non | echangeur A68 | echangeur A68 | | | Ouvert | R2 | 5 | 6 000 | 1 | 7 200 | 2 | 80 | 80 | 70 | 62 | 4 | Montrabé, Rouffiac-Tolosan, Saint-Jean | |
| D70_2 | Non | RN 88 | 1,200 km de la RN 88 | | | Ouvert | R2 | 5 | 7 841 | 1 | 9 409 | 2 | 50 | 50 | 68 | 60 | 4 | Rouffiac-Tolosan, Saint-Jean | |
| D70_3 | Non | RN 88 | Sortie de Saint-Jean | | | Ouvert | R2 | 5 | 7 841 | 1 | 9 409 | 2 | 80 | 80 | 71 | 63 | 3 | Montrabé, Rouffiac-Tolosan, Saint-Jean | |
| D70_4 | Non | Sortie de Saint-Jean | RD70F | | | Ouvert | R2 | 4 | 7 841 | 1 | 9 409 | 2 | 90 | 80 | 72 | 63 | 3 | Montrabé, Rouffiac-Tolosan, Saint-Jean | |
| D77 | Non | RD 15 | 300 m apr?s RD 15 | | | Ouvert | R2 | 5 | 7 165 | 1 | 8 598 | 3 | 30 | 30 | 63 | 55 | 5 | Pechbonnieu | |
| D77_0 | Non | st loup cammas | pomel | | | Ouvert | R2 | 5 | 7 165 | 1 | 8 598 | 3 | 30 | 30 | 64 | 55 | 5 | Saint-Loup-Cammas | |
| D77_1 | Non | RD 15 | 300 m avant RD 61A | | | Ouvert | R2 | 5 | 7 165 | 1 | 8 598 | 3 | 50 | 50 | 68 | 60 | 4 | Pechbonnieu, Saint-Loup-Cammas | |
| D77_2 | Non | Fin Beaupuy | 150 m apr?s RD 77 | | | Ouvert | R2 | 5 | 7 331 | 1 | 8 797 | 3 | 80 | 80 | 71 | 63 | 3 | Lavalette, Saint-Marcel-Paulel | |
| D79 | Non | - | - | | | Ouvert | R2 | 3 | 5 131 | 1 | 6 157 | 2 | 80 | 80 | 69 | 61 | 4 | Mervilla | |
| D79_1 | Non | D1 | RD 622 | | | Ouvert | R2 | 6 | 5 451 | 1 | 6 541 | 3 | 80 | 80 | 69 | 61 | 4 | Revel | |
| D79_2 | Non | RD 622 | D1 | | | Ouvert | R2 | 6 | 5 588 | 1 | 6 706 | 4 | 80 | 80 | 70 | 62 | 4 | Revel | |
| D79_3 | Non | D916 | D16 | | | Ouvert | R2 | 5 | 7 575 | 1 | 9 090 | 6 | 80 | 80 | 71 | 64 | 3 | Escalquens | |
| D79_4 | Non | D813 | D916 | | | Ouvert | R2 | 4 | 8 142 | 1 | 9 770 | 6 | 80 | 80 | 72 | 64 | 3 | Péchabou, Escalquens, Castanet-Tolosan | |
| D79_5 | Non | Sortie Castanet-Tolosan agglo | Entr?e Escalquens agglo | | | Ouvert | R2 | 7 | 9 981 | 1 | 11 977 | 6 | 90 | 80 | 73 | 65 | 3 | Escalquens, Castanet-Tolosan | |
| D79E | Non | rond point | rond point | | | Ouvert | R2 | 3 | 5 451 | 1 | 6 541 | 3 | 50 | 50 | 66 | 58 | 4 | Revel | |
| D79E_1 | Non | RD 79 | RD 622 | | | Ouvert | R2 | 4 | 7 600 | 1 | 9 120 | 5 | 50 | 50 | 69 | 61 | 4 | Revel | |
| D8 | Non | sortie valentine | lussan | | | Ouvert | R2 | 6 | 6 003 | 1 | 7 204 | 2 | 50 | 50 | 67 | 59 | 4 | Saint-Gaudens, Martres-de-Rivière, Valentine, Labarthe-Rivière | |
| D8_0 | Non | N125 | Entree Martres-de-Riviere | | | Ouvert | R2 | 11 | 6 003 | 1 | 7 204 | 2 | 80 | 80 | 69 | 61 | 3 | Seilhan, Huos, Ardiège, Cier-de-Rivière | |
| D8_1 | Non | Rue Berthelot | Rue Gallieni | | | Ouvert | R2 | 11 | 6 003 | 1 | 7 204 | 2 | 70 | 70 | 69 | 60 | 4 | Ardiège, Martres-de-Rivière | |
| D8_2 | Non | Entree Martres-de-Riviere | Av de Luchon | | | Ouvert | R2 | 6 | 6 003 | 1 | 7 204 | 2 | 80 | 80 | 69 | 61 | 4 | Martres-de-Rivière | |
| D8_3 | Non | D21 | D817 | | | Ouvert | R2 | 6 | 7 807 | 1 | 9 368 | 2 | 50 | 50 | 68 | 60 | 3 | Saint-Gaudens | |
| D8_4 | Non | rond point | rond point | | | Ouvert | R2 | 7 | 9 107 | 1 | 10 928 | 5 | 50 | 50 | 69 | 62 | 4 | Saint-Gaudens | |
| D8_5 | Non | Rue Berthelot | Rue Gallieni | | | Ouvert | R2 | 4 | 6 003 | 1 | 7 204 | 2 | 70 | 70 | 69 | 61 | 4 | Valentine | |
| D813 | Non | Int. Alluxals | Sainte Julianne | | | Ouvert | R2 | 7 | 6 159 | 1 | 7 391 | 6 | 50 | 50 | 68 | 60 | 4 | Avignonet-Lauragais, Villefranche-de-Lauragais | |
| D813_10 | Non | sortie Montgiscard | Entr?e Villenouvelle | | | Ouvert | R2 | 4 | 8 608 | 1 | 10 330 | 3 | 90 | 80 | 72 | 64 | 3 | Ayguesvives | |
| D813_11 | Non | Sortie de Castanet | Entr?e Ouest Pompertuzat | | | Ouvert | R2 | 7 | 12 500 | 1 | 15 000 | 2 | 70 | 70 | 71 | 63 | 3 | Pompertuzat, Péchabou, Castanet-Tolosan | |
| D813_12 | Non | RD 79 | Sortie de Castanet | | | Ouvert | R2 | 7 | 12 500 | 1 | 15 000 | 2 | 80 | 80 | 73 | 64 | 3 | Péchabou, Castanet-Tolosan | |
| D813_13 | Non | rond point | rond point | | | Ouvert | R2 | 10 | 23 000 | 1 | 27 600 | 2 | 50 | 50 | 73 | 65 | 3 | Ramonville-Saint-Agne | |
| D813_14 | Non | echangeur A623 | echangeur A623 | | | Ouvert | R2 | 7 | 26 000 | 1 | 31 200 | 2 | 50 | 50 | 73 | 65 | 3 | Ramonville-Saint-Agne | |
| D813_15 | Non | La Bourdette | Acc?s au Coll?ge | | | Ouvert | R2 | 3 | 26 000 | 1 | 31 200 | 2 | 50 | 50 | 74 | 65 | 3 | Ramonville-Saint-Agne | |
| D813_16 | Non | R.D. 35 | R.D. 57a | | | Ouvert | R2 | 5 | 26 180 | 1 | 31 416 | 2 | 50 | 50 | 74 | 65 | 3 | Ramonville-Saint-Agne | |
| D813_17 | Non | lim 50 | RD 79 | | | Ouvert | R2 | 6 | 26 180 | 1 | 31 416 | 2 | 80 | 80 | 76 | 68 | 3 | Castanet-Tolosan | |
| D813_18 | Non | D113 | les mimosas | | | Ouvert | R2 | 3 | 26 180 | 1 | 31 416 | 2 | 90 | 80 | 74 | 65 | 3 | Ramonville-Saint-Agne, Auzeville-Tolosane, Castanet-Tolosan | |
| D813_19 | Non | rond point | rond point | | | Ouvert | R2 | 5 | 29 000 | 1 | 34 800 | 2 | 50 | 50 | 74 | 66 | 3 | Ramonville-Saint-Agne | |
| D813_2 | Non | Intersection R.D. 43 | Int. Alluxals | | | Ouvert | R2 | 7 | 6 159 | 1 | 7 391 | 6 | 70 | 70 | 70 | 62 | 4 | Avignonet-Lauragais | |
| D813_20 | Non | Sortie Est Pompertuzat | Intersection R.D. 95 | | | Ouvert | R2 | 9 | 12 500 | 1 | 15 000 | 2 | 70 | 70 | 72 | 64 | 3 | Pompertuzat, Deyme | |
| D813_21 | Non | Entr?e Ouest Pompertuzat | Sortie Est Pompertuzat | | | Ouvert | R2 | 8 | 12 500 | 1 | 15 000 | 2 | 80 | 80 | 72 | 64 | 3 | Pompertuzat, Péchabou | |
| D813_22 | Non | rond point | piscine | | | Ouvert | R2 | 5 | 26 000 | 1 | 31 200 | 2 | 50 | 50 | 74 | 65 | 3 | Ramonville-Saint-Agne | |
| D813_23 | Non | R.D. 57a | rue de Lab?ge | | | Ouvert | R2 | 6 | 26 180 | 1 | 31 416 | 2 | 50 | 50 | 74 | 65 | 3 | Castanet-Tolosan | |
| D813_24 | Non | rond point | rond point | | | Ouvert | R2 | 4 | 26 180 | 1 | 31 416 | 2 | 50 | 50 | 74 | 65 | 3 | Auzeville-Tolosane | |
| D813_25 | Non | rond point | rond point | | | Ouvert | R2 | 3 | 26 180 | 1 | 31 416 | 2 | 50 | 50 | 72 | 66 | 3 | Auzeville-Tolosane | |
| D813_26 | Non | lim departement | lim 50 | | | Ouvert | R2 | 7 | 6 159 | 1 | 7 391 | 6 | 80 | 80 | 71 | 63 | 3 | Avignonet-Lauragais | |
| D813_27 | Non | D38E | ticaille | | | Ouvert | R2 | 8 | 7 092 | 1 | 8 510 | 4 | 90 | 80 | 71 | 63 | 3 | Ayguesvives, Baziège | |
| D813_28 | Non | lim departement | lim 50 | | | Ouvert | R2 | 7 | 6 159 | 1 | 7 391 | 6 | 80 | 80 | 71 | 63 | 3 | Avignonet-Lauragais, Renneville, Villefranche-de-Lauragais | |
| D813_3 | Non | Entree Villefranche | Int. Ouest R.D. 622 | | | Ouvert | R2 | 6 | 6 159 | 1 | 7 391 | 6 | 80 | 80 | 70 | 63 | 4 | Villefranche-de-Lauragais | |
| D813_4 | Non | R.D. 72 vers Renneville | Int. R.D. 43 | | | Ouvert | R2 | 7 | 6 159 | 1 | 7 391 | 6 | 90 | 80 | 71 | 64 | 3 | Avignonet-Lauragais | |
| D813_5 | Non | sortie Montgiscard | Entr?e Villenouvelle | | | Ouvert | R2 | 8 | 7 092 | 1 | 8 510 | 4 | 80 | 80 | 71 | 63 | 3 | Ayguesvives, Baziège, Villenouvelle | |
| D813_6 | Non | echangeur D16 | echangeur D16 | | | Ouvert | R2 | 4 | 7 092 | 1 | 8 510 | 4 | 90 | 80 | 72 | 64 | 3 | Ayguesvives | |
| D813_7 | Non | Sortie Est Villenouvelle | entree villenouvelle | | | Ouvert | R2 | 7 | 8 171 | 1 | 9 805 | 4 | 80 | 80 | 71 | 63 | 3 | Villenouvelle, Villefranche-de-Lauragais, Montgaillard-Lauragais | |
| D813_8 | Non | donneville | deyme | | | Ouvert | R2 | 5 | 8 608 | 1 | 10 330 | 3 | 70 | 70 | 71 | 63 | 3 | Donneville, Deyme | |
| D813_9 | Non | la val priout | bonneville | | | Ouvert | R2 | 6 | 8 608 | 1 | 10 330 | 3 | 80 | 80 | 71 | 63 | 3 | Ayguesvives, Donneville, Montgiscard | |
| D817 | Non | D13 | D117 | | | Ouvert | R2 | 5 | 2 635 | 1 | 3 162 | 3 | 80 | 80 | 66 | 58 | 4 | Saint-Martory, Mancioux | |
| D817_1 | Non | RD 52 | Sortie Saint Mantory | | | Ouvert | R2 | 4 | 5 000 | 1 | 6 000 | 4 | 50 | 50 | 67 | 59 | 4 | Saint-Martory | |
| D817_10 | Non | Sortie Montr?jeau | Limite du D?partement | | | Ouvert | R2 | 10 | 7 000 | 1 | 8 400 | 5 | 80 | 80 | 71 | 63 | 3 | Montréjeau | |
| D817_11 | Non | Bretelle A. 64 | R.N. 125 | | | Ouvert | R2 | 11 | 7 016 | 1 | 8 419 | 4 | 50 | 50 | 68 | 60 | 4 | Montréjeau, Ausson | |
| D817_12 | Non | echangeur A645 | echangeur A645 | | | Ouvert | R2 | 8 | 7 016 | 1 | 8 419 | 4 | 80 | 80 | 71 | 63 | 3 | Ausson | |
| D817_13 | Non | Bretelle A. 64 | Fin de Rampe (Placette) | | | Ouvert | R2 | 8 | 7 016 | 1 | 8 419 | 4 | 90 | 80 | 71 | 64 | 3 | Ausson | |
| D817_14 | Non | Entr?e Villeneuve de R. | R.D. 21a | | | Ouvert | R2 | 7 | 7 185 | 1 | 8 622 | 7 | 70 | 70 | 71 | 63 | 3 | Saint-Gaudens, Villeneuve-de-Rivière | |
| D817_15 | Non | R.D. 21a | Bretelle A. 64 | | | Ouvert | R2 | 9 | 7 185 | 1 | 8 622 | 7 | 80 | 80 | 71 | 64 | 3 | Saint-Gaudens, Clarac, Ponlat-Taillebourg, Bordes-de-Rivière, Villeneuve-de-Rivière, Ausson | |
| D817_16 | Non | Giratoire (Moulin de Crouzet) | Giratoire (Moulin de Crouzet) | | | Ouvert | R2 | 7 | 10 000 | 1 | 12 000 | 5 | 80 | 80 | 73 | 65 | 3 | Saint-Gaudens, Estancarbon | |
| D817_19 | Non | Sortie Saint Mantory | D117 | | | Ouvert | R2 | 6 | 11 259 | 1 | 13 511 | 4 | 50 | 50 | 70 | 62 | 4 | Saint-Martory | |
| D817_2 | Non | Fin de Ceinture St Gaudens | R.D. 39A | | | Ouvert | R2 | 5 | 6 148 | 1 | 7 378 | 6 | 50 | 50 | 68 | 60 | 3 | Saint-Gaudens | |
| D817_20 | Non | Sortie Saint Mantory | 100 m avant la Bourdasse | | | Ouvert | R2 | 7 | 11 259 | 1 | 13 511 | 4 | 70 | 70 | 72 | 64 | 3 | Saint-Martory, Castillon-de-Saint-Martory, Arnaud-Guilhem | |
| D817_21 | Non | D921 | beauchalot | | | Ouvert | R2 | 7 | 11 259 | 1 | 13 511 | 4 | 80 | 80 | 73 | 65 | 3 | Labarthe-Inard, Beauchalot, Savarthès, Estancarbon, Landorthe | |
| D817_23 | Non | rond point | rond point | | | Ouvert | R2 | 7 | 15 000 | 1 | 18 000 | 5 | 50 | 50 | 72 | 64 | 3 | Muret | |
| D817_24 | Non | rond point | rond point | | | Ouvert | R2 | 6 | 15 000 | 1 | 18 000 | 6 | 80 | 80 | 75 | 67 | 3 | Muret | |
| D817_25 | Non | echangeur Muret Nord | Giratoire apr?s A 64 | | | Ouvert | R2 | 6 | 15 000 | 1 | 18 000 | 6 | 90 | 80 | 75 | 67 | 3 | Muret | |
| D817_26 | Non | rond point | rond point | | | Ouvert | R2 | 9 | 15 400 | 1 | 18 480 | 4 | 80 | 80 | 74 | 66 | 3 | Roques | |
| D817_27 | Non | rond point | rond point | | | Ouvert | R2 | 7 | 24 119 | 1 | 28 943 | 3 | 70 | 70 | 75 | 67 | 3 | Roques, Portet-sur-Garonne | |
| D817_28 | Non | rond point | rond point | | | Ouvert | R2 | 9 | 24 119 | 1 | 28 943 | 3 | 80 | 80 | 76 | 68 | 3 | Roques | |
| D817_29 | Non | D820 | D42 | | | Ouvert | R2 | 7 | 24 119 | 1 | 28 943 | 3 | 90 | 80 | 77 | 69 | 2 | Roques, Portet-sur-Garonne | |
| D817_3 | Non | Entr?e Villeneuve de R. | R.D. 21a | | | Ouvert | R2 | 7 | 6 148 | 1 | 7 378 | 6 | 70 | 70 | 70 | 62 | 3 | Saint-Gaudens | |
| D817_30 | Non | Echangeur de Muret Nord | Echangeur de Muret Nord | | | Ouvert | R2 | 4 | 25 000 | 1 | 30 000 | 6 | 50 | 50 | 74 | 66 | 3 | Muret | |
| D817_32 | Non | rond point | rond point | | | Ouvert | R2 | 7 | 45 000 | 1 | 54 000 | 5 | 50 | 50 | 74 | 68 | 3 | Muret | |
| D817_33 | Non | rond point | rond point | | | Ouvert | R2 | 7 | 45 000 | 1 | 54 000 | 4 | 80 | 80 | 77 | 71 | 2 | Muret | |
| D817_34 | Non | D817 | D12 | | | Ouvert | R2 | 7 | 45 000 | 1 | 54 000 | 5 | 70 | 70 | 78 | 70 | 2 | Muret | |
| D817_36 | Non | D42 | guerin | | | Ouvert | R2 | 7 | 45 490 | 1 | 54 588 | 4 | 90 | 80 | 80 | 72 | 2 | Muret, Roques, Saubens | |
| D817_37 | Non | D8 | dbt rue en U | | | Ouvert | R2 | 6 | 10 259 | 1 | 12 311 | 4 | 50 | 50 | 68 | 61 | 3 | Saint-Gaudens, Estancarbon | |
| D817_38 | Non | Ceinture Saint Gaudens | Fin de Ceinture de St Gaudens | | | Ouvert | R2 | 5 | 10 259 | 1 | 12 311 | 5 | 50 | 50 | 70 | 62 | 3 | Saint-Gaudens | |
| D817_39 | Non | Entr?e Lestelle | Sortie Sud Lestelle | | | Ouvert | R2 | 6 | 11 259 | 1 | 13 511 | 4 | 50 | 50 | 71 | 62 | 3 | Lestelle-de-Saint-Martory | |
| D817_4 | Non | Fin de Ceinture St Gaudens | Jusqu'? Fin de Rampe | | | Ouvert | R2 | 7 | 6 148 | 1 | 7 378 | 6 | 80 | 80 | 71 | 63 | 3 | Saint-Gaudens | |
| D817_40 | Non | Entr?e Lestelle | Entr?e Beauchalot | | | Ouvert | R2 | 6 | 11 259 | 1 | 13 511 | 4 | 80 | 80 | 73 | 65 | 3 | Castillon-de-Saint-Martory, Lestelle-de-Saint-Martory | |
| D817_41 | Non | R.N. 264 Echangeur | Int. R.D. 68 | | | Ouvert | R2 | 7 | 24 119 | 1 | 28 943 | 3 | 70 | 70 | 75 | 67 | 3 | Roques | |
| D817_42 | Non | rond point | rond point | | | Ouvert | R2 | 9 | 45 490 | 1 | 54 588 | 4 | 80 | 80 | 79 | 71 | 2 | Roques | |
| D817_43 | Non | rond point | rond point | | | Ouvert | R2 | 7 | 45 490 | 1 | 54 588 | 4 | 80 | 80 | 77 | 71 | 2 | Muret | |
| D817_44 | Non | rond point | rond point | | | Ouvert | R2 | 6 | 45 490 | 1 | 54 588 | 4 | 80 | 80 | 77 | 71 | 2 | Muret, Roques | |
| D817_45 | Non | rond point | rond point | | | Ouvert | R2 | 6 | 45 490 | 1 | 54 588 | 4 | 80 | 80 | 77 | 71 | 2 | Muret, Roques | |
| D817_46 | Non | A64 | labatut | | | Ouvert | R2 | 5 | 6 423 | 1 | 7 708 | 3 | 80 | 80 | 70 | 62 | 4 | Martres-Tolosane | |
| D817_47 | Non | entree montrejeau | montrejeau centre | | | Ouvert | R2 | 9 | 7 000 | 1 | 8 400 | 5 | 50 | 50 | 68 | 60 | 4 | Montréjeau | |
| D817_48 | Non | Entr?e Lestelle | Entr?e Beauchalot | | | Ouvert | R2 | 5 | 11 259 | 1 | 13 511 | 4 | 80 | 80 | 73 | 65 | 3 | Beauchalot, Lestelle-de-Saint-Martory | |
| D817_5 | Non | R.D. 39A | Jusqu'? Fin de Rampe | | | Ouvert | R2 | 11 | 6 148 | 1 | 7 378 | 6 | 90 | 80 | 71 | 63 | 3 | Saint-Gaudens | |
| D817_6 | Non | A64 | D13 | | | Ouvert | R2 | 5 | 6 423 | 1 | 7 708 | 3 | 70 | 70 | 69 | 61 | 3 | Martres-Tolosane, Boussens, Mancioux | |
| D817_8 | Non | D34 | D34I | | | Ouvert | R2 | 5 | 7 000 | 1 | 8 400 | 5 | 50 | 50 | 68 | 61 | 4 | Montréjeau | |
| D82 | Non | Entr?e Salvetat-St-G | RD 82 | | | Ouvert | R2 | 5 | 7 000 | 1 | 8 400 | 5 | 80 | 80 | 71 | 64 | 3 | La Salvetat-Saint-Gilles | |
| D82_0 | Non | Entr?e Salvetat-St-G | RD 42 | | | Ouvert | R2 | 4 | 8 094 | 1 | 9 713 | 3 | 50 | 50 | 69 | 61 | 4 | Plaisance-du-Touch, La Salvetat-Saint-Gilles | |
| D82_1 | Non | Entr?e Fonsorbes agglo | RD 68 | | | Ouvert | R2 | 4 | 7 662 | 1 | 9 194 | 3 | 50 | 50 | 69 | 60 | 4 | Fonsorbes | |
| D82_10 | Non | RD 24 | Entr?e Colomiers agglo | | | Ouvert | R2 | 4 | 13 475 | 1 | 16 170 | 3 | 80 | 80 | 74 | 66 | 3 | Plaisance-du-Touch | |
| D82_11 | Non | lim 50 | lim 50 | | | Ouvert | R2 | 4 | 8 094 | 1 | 9 713 | 3 | 50 | 50 | 69 | 61 | 4 | Fonsorbes | |
| D82_12 | Non | rond point | rond point | | | Ouvert | R2 | 4 | 8 094 | 1 | 9 713 | 3 | 50 | 50 | 69 | 61 | 4 | Fonsorbes, Plaisance-du-Touch | |
| D82_3 | Non | RD 68A | Entr?e Salvetat-St-G | | | Ouvert | R2 | 4 | 8 094 | 1 | 9 713 | 3 | 70 | 70 | 70 | 62 | 3 | Plaisance-du-Touch, La Salvetat-Saint-Gilles | |
| D82_4 | Non | Entr?e Salvetat-St-G | Entr?e Salvetat-St-G | | | Ouvert | R2 | 4 | 8 094 | 1 | 9 713 | 3 | 80 | 80 | 69 | 61 | 4 | Plaisance-du-Touch, La Salvetat-Saint-Gilles | |
| D82_5 | Non | RD 65A | RD 68A | | | Ouvert | R2 | 3 | 8 094 | 1 | 9 713 | 3 | 50 | 50 | 69 | 61 | 4 | Fonsorbes, Plaisance-du-Touch | |
| D82_6 | Non | Sortie Salvetat-St-G | 850 m du RD 24 | | | Ouvert | R2 | 4 | 9 905 | 1 | 11 886 | 4 | 70 | 70 | 71 | 63 | 3 | Plaisance-du-Touch, La Salvetat-Saint-Gilles | |

| | | | | | | | | | | | | | | | | | | | |
|---|---|---|---|---|---|---|---|---|---|---|---|---|---|---|---|---|---|---|---|
| D82_7 | Non | RD 42 | Sortie Salvetat-St -G | | | Ouvert | R2 | 3 | 9 905 | 1 | 11 886 | 4 | 80 | 80 | 72 | 64 | 3 | Plaisance-du-Touch, La Salvetat-Saint-Gilles | |
| D82_8 | Non | Route de Pibrac | Route de Colomiers | | | Ouvert | R2 | 5 | 13 475 | 1 | 16 170 | 3 | 50 | 50 | 71 | 63 | 3 | Plaisance-du-Touch | |
| D82_9 | Non | RD 24 | Entr?e Colomiers agglo | | | Ouvert | R2 | 5 | 13 475 | 1 | 16 170 | 3 | 70 | 70 | 73 | 65 | 3 | Colomiers, Plaisance-du-Touch | |
| D820 | Non | Sortie le Vernet agglo | Entr?e Labarthe-sur-L?ze agglo | | | Ouvert | R2 | 7 | 6 000 | 1 | 7 200 | 5 | 80 | 80 | 70 | 62 | 4 | Vernet | |
| D820_1 | Non | D?but D?viation | Fin D?viation | | | Ouvert | R2 | 7 | 6 000 | 1 | 7 200 | 4 | 90 | 80 | 71 | 63 | 3 | Vernet | |
| D820_10 | Non | moles | la pradelle | | | Ouvert | R2 | 8 | 14 556 | 1 | 17 467 | 6 | 70 | 70 | 73 | 65 | 3 | Auterive | |
| D820_11 | Non | rond point | rond point | | | Ouvert | R2 | 6 | 14 556 | 1 | 17 467 | 6 | 80 | 80 | 74 | 67 | 3 | Auterive | |
| D820_12 | Non | R.D. 12c | Agglo. les Bruzes | | | Ouvert | R2 | 4 | 14 556 | 1 | 17 467 | 6 | 90 | 80 | 75 | 67 | 3 | Miremont | |
| D820_13 | Non | PR 58+530 rD94 | PR 60+610 RN113 | | | Ouvert | R2 | 10 | 15 000 | 1 | 18 000 | 3 | 80 | 80 | 74 | 66 | 3 | Fronton | |
| D820_14 | Non | Sortie Saint Jory | Limite de D?partement | | | Ouvert | R2 | 11 | 16 893 | 1 | 20 272 | 3 | 70 | 70 | 75 | 67 | 3 | Castelnau-d'Estrétefonds, Saint-Jory | |
| D820_15 | Non | rond point | rond point | | | Ouvert | R2 | 7 | 18 054 | 1 | 21 665 | 4 | 80 | 80 | 75 | 67 | 3 | Vernet | |
| D820_16 | Non | D?but D?viation | Fin D?viation | | | Ouvert | R2 | 7 | 18 054 | 1 | 21 665 | 4 | 90 | 80 | 75 | 67 | 3 | Vernet | |
| D820_17 | Non | D945 | chemin du moulin | | | Ouvert | R2 | 6 | 19 706 | 1 | 23 647 | 3 | 80 | 80 | 75 | 67 | 3 | Castelnau-d'Estrétefonds | |
| D820_18 | Non | chemin du moulin | bordeneuve | | | Ouvert | R2 | 11 | 19 706 | 1 | 23 647 | 3 | 90 | 80 | 76 | 68 | 3 | Castelnau-d'Estrétefonds | |
| D820_19 | Non | rond point | rond point | | | Ouvert | R2 | 4 | 23 590 | 1 | 28 308 | 3 | 80 | 80 | 76 | 68 | 3 | Clermont-le-Fort, Labarthe-sur-Lèze | |
| D820_2 | Non | Sortie Sud Cintegabelle | Limite du D?partement | | | Ouvert | R2 | 7 | 8 143 | 1 | 9 772 | 6 | 80 | 80 | 72 | 64 | 3 | Cintegabelle | |
| D820_20 | Non | D19 | les graves | | | Ouvert | R2 | 7 | 23 590 | 1 | 28 308 | 3 | 90 | 80 | 77 | 69 | 2 | Vernet, Clermont-le-Fort, Labarthe-sur-Lèze | |
| D820_21 | Non | D820W | D4 | | | Ouvert | R2 | 7 | 23 590 | 1 | 28 308 | 3 | 110 | 90 | 78 | 70 | 2 | Clermont-le-Fort, Labarthe-sur-Lèze, Pins-Justaret | |
| D820_22 | Non | R.N. 264 Echangeur | Int. R.D. 68 | | | Ouvert | R2 | 7 | 24 119 | 1 | 28 943 | 3 | 110 | 90 | 78 | 70 | 2 | Roques, Portet-sur-Garonne | |
| D820_24 | Non | rond point | rond point | | | Ouvert | R2 | 7 | 37 439 | 1 | 44 927 | 4 | 50 | 50 | 74 | 67 | 3 | Pins-Justaret | |
| D820_25 | Non | D4 | le gros | | | Ouvert | R2 | 6 | 37 439 | 1 | 44 927 | 4 | 70 | 70 | 77 | 69 | 2 | Pinsaguel, Pins-Justaret | |
| D820_26 | Non | rond point | rond point | | | Ouvert | R2 | 6 | 41 321 | 1 | 49 585 | 0 | 70 | 70 | 75 | 68 | 3 | Pinsaguel, Pins-Justaret | |
| D820_27 | Non | gachot | le petit rau | | | Ouvert | R2 | 7 | 41 321 | 1 | 49 585 | 4 | 90 | 80 | 79 | 71 | 2 | Pinsaguel, Roquettes, Pins-Justaret | |
| D820_28 | Non | R.N.117 | R.N. 20 | | | Ouvert | R2 | 7 | 41 321 | 1 | 49 585 | 4 | 110 | 90 | 81 | 73 | 2 | Pinsaguel, Roques, Roquettes, Portet-sur-Garonne, Pins-Justaret | |
| D820_29 | Non | les bruzes | lauberge | | | Ouvert | R2 | 8 | 14 556 | 1 | 17 467 | 6 | 80 | 80 | 74 | 67 | 3 | Miremont, Auterive, Vernet | |
| D820_3 | Non | Sortie Sud Cintegabelle | Limite du D?partement | | | Ouvert | R2 | 3 | 8 143 | 1 | 9 772 | 6 | 90 | 80 | 72 | 65 | 3 | Cintegabelle | |
| D820_30 | Non | la pradelle | zone indus de quilla | | | Ouvert | R2 | 6 | 9 580 | 1 | 11 496 | 6 | 70 | 70 | 71 | 64 | 3 | Auterive | |
| D820_31 | Non | auterive | cintegabelle | | | Ouvert | R2 | 6 | 9 580 | 1 | 11 496 | 6 | 80 | 80 | 72 | 65 | 3 | Cintegabelle, Auterive | |
| D820_32 | Non | sortie cintegabelle | les baccarets | | | Ouvert | R2 | 6 | 9 580 | 1 | 11 496 | 6 | 80 | 80 | 72 | 65 | 3 | Cintegabelle | |
| D820_33 | Non | bordeneuve | en balans | | | Ouvert | R2 | 11 | 14 411 | 1 | 17 293 | 7 | 90 | 80 | 75 | 67 | 3 | Castelnau-d'Estrétefonds | |
| D820_4 | Non | lim 70 | lim 70 | | | Ouvert | R2 | 7 | 9 580 | 1 | 11 496 | 6 | 70 | 70 | 71 | 64 | 3 | Cintegabelle | |
| D820_5 | Non | rond point | rond point | | | Ouvert | R2 | 7 | 9 580 | 1 | 11 496 | 6 | 80 | 80 | 72 | 65 | 3 | Auterive | |
| D820_6 | Non | rond point | rond point | | | Ouvert | R2 | 11 | 9 600 | 1 | 11 520 | 3 | 80 | 80 | 72 | 64 | 3 | Castelnau-d'Estrétefonds | |
| D820_7 | Non | rond point | rond point | | | Ouvert | R2 | 11 | 12 300 | 1 | 14 760 | 3 | 80 | 80 | 73 | 65 | 3 | Castelnau-d'Estrétefonds | |
| D820_8 | Non | lim 80 | lim 80 | | | Ouvert | R2 | 10 | 14 411 | 1 | 17 293 | 7 | 80 | 80 | 74 | 67 | 3 | Castelnau-d'Estrétefonds, Saint-Rustice | |
| D820_9 | Non | maury | st rustice | | | Ouvert | R2 | 11 | 14 411 | 1 | 17 293 | 7 | 90 | 80 | 75 | 67 | 3 | Castelnau-d'Estrétefonds, Saint-Rustice | |
| D820W | Non | Entr?e Agglo. | RD 19 | | | Ouvert | R2 | 7 | 5 588 | 1 | 6 706 | 7 | 50 | 50 | 68 | 60 | 4 | Vernet | |
| D820W_1 | Non | D?but d?viation Ouest | Entr?e Agglo | | | Ouvert | R2 | 7 | 5 588 | 1 | 6 706 | 7 | 80 | 80 | 70 | 63 | 3 | Vernet, Clermont-le-Fort, Labarthe-sur-Lèze | |
| D820W_2 | Non | RD 19 | Fin Agglo. | | | Ouvert | R2 | 7 | 6 000 | 1 | 7 200 | 5 | 50 | 50 | 68 | 60 | 4 | Vernet | |
| D820W_3 | Non | Fin Agglo. | L'Auberge | | | Ouvert | R2 | 7 | 6 000 | 1 | 7 200 | 5 | 80 | 80 | 70 | 63 | 3 | Vernet | |
| D824 | Non | 500 m. avant RD 65c | RD42D | | | Ouvert | R2 | 4 | 7 000 | 1 | 8 400 | 2 | 50 | 50 | 66 | 58 | 4 | Léguevin | |
| D824_0 | Non | lescapade | leguevin ouest | | | Ouvert | R2 | 5 | 7 000 | 1 | 8 400 | 2 | 80 | 80 | 70 | 62 | 3 | Léguevin | |
| D824_2 | Non | ribosi | rond point | | | Ouvert | R2 | 5 | 7 000 | 1 | 8 400 | 2 | 80 | 80 | 70 | 62 | 4 | Léguevin | |
| D824_3 | Non | D24 | RD42 | | | Ouvert | R2 | 5 | 10 000 | 1 | 12 000 | 2 | 80 | 80 | 72 | 64 | 3 | Pibrac, Léguevin | |
| D825_1 | Non | cimetiere | cerlot | | | Ouvert | R2 | 5 | 5 000 | 1 | 6 000 | 5 | 80 | 80 | 69 | 62 | 4 | Chaum, Esténos | |
| D825_2 | Non | montrejeau | gourdan-polignan | | | Ouvert | R2 | 5 | 6 003 | 1 | 7 204 | 2 | 50 | 50 | 67 | 59 | 4 | Montréjeau, Gourdan-Polignan | |
| D825_3 | Non | gourdan-polignan | A645 | | | Ouvert | R2 | 5 | 6 003 | 1 | 7 204 | 2 | 70 | 70 | 69 | 61 | 3 | Seilhan, Gourdan-Polignan | |
| D826 | Non | le plo | D31 | | | Ouvert | R2 | 6 | 5 865 | 1 | 7 038 | 3 | 80 | 80 | 70 | 62 | 4 | Vallesvilles, Drémil-Lafage | |
| D888 | Non | A 68 | D22 | | | Ouvert | R2 | 5 | 4 846 | 1 | 5 815 | 5 | 90 | 80 | 70 | 62 | 4 | Gémil, Buzet-sur-Tarn | |
| D888_1 | Non | D22 | Limite de D?partement | | | Ouvert | R2 | 7 | 5 667 | 1 | 6 800 | 5 | 80 | 80 | 70 | 62 | 4 | Gémil, Buzet-sur-Tarn | |
| D888_2 | Non | R.D. 77f | R.D. 77 | | | Ouvert | R2 | 6 | 11 626 | 1 | 13 951 | 4 | 50 | 50 | 70 | 62 | 4 | Rouffiac-Tolosan, Castelmaurou | |
| D888_3 | Non | lim 70 | A 68 | | | Ouvert | R2 | 5 | 11 626 | 1 | 13 951 | 4 | 70 | 70 | 72 | 64 | 3 | Castelmaurou, Garidech, Montastruc-la-Conseillère | |
| D888_4 | Non | lim 50 | lim 70 | | | Ouvert | R2 | 7 | 11 626 | 1 | 13 951 | 4 | 80 | 80 | 73 | 65 | 3 | Castelmaurou | |
| D888_5 | Non | che de montrabe | rond point | | | Ouvert | R2 | 6 | 20 700 | 1 | 24 840 | 2 | 50 | 50 | 73 | 64 | 3 | Rouffiac-Tolosan, Saint-Jean | |
| D888_7 | Non | rond point | rond point | | | Ouvert | R2 | 6 | 11 626 | 1 | 13 951 | 4 | 50 | 50 | 70 | 62 | 4 | Garidech | |
| D888_8 | Non | rond point | rond point | | | Ouvert | R2 | 6 | 11 626 | 1 | 13 951 | 4 | 50 | 50 | 70 | 62 | 4 | Montastruc-la-Conseillère | |
| D888_9 | Non | rond point | rond point | | | Ouvert | R2 | 7 | 11 626 | 1 | 13 951 | 4 | 50 | 50 | 70 | 62 | 4 | Castelmaurou | |
| D888_10 | Non | PR8-375 | PR10-734 | | | Ouvert | R2 | 6 | 5 000 | 1 | 5 500 | 1 | 50 | 50 | 68 | 60 | 4 | Montastruc-la-Conseillère | |
| D905 | Non | D33I | miramont de comminges est | | | Ouvert | R2 | 7 | 5 962 | 1 | 7 154 | 4 | 80 | 80 | 70 | 62 | 4 | Miramont-de-Comminges | |
| D916 | Non | rond point | rond point | | | Ouvert | R2 | 7 | 14 058 | 1 | 16 870 | 2 | 80 | 80 | 73 | 65 | 3 | Labège | |
| D916_1 | Non | D57 | RD 79 | | | Ouvert | R2 | 7 | 16 536 | 1 | 19 843 | 4 | 80 | 80 | 75 | 67 | 3 | Labège, Escalquens | |
| D916_3 | Non | echangeur A61 | echangeur A61 | | | Ouvert | R2 | 6 | 58 636 | 1 | 70 363 | 3 | 50 | 50 | 77 | 69 | 2 | Toulouse, Ramonville-Saint-Agne, Labège | |
| D916_4 | Non | Limite Toulouse | PR 1 400 m | | | Ouvert | R2 | 7 | 58 636 | 1 | 70 363 | 3 | 70 | 70 | 79 | 71 | 2 | Toulouse, Ramonville-Saint-Agne, Labège | |
| D916_5 | Non | rond point | rond point | | | Ouvert | R2 | 7 | 58 636 | 1 | 70 363 | 3 | 80 | 80 | 77 | 72 | 2 | Ramonville-Saint-Agne, Labège, Auzeville-Tolosane | |
| D916_6 | Non | debut labege innopole | fin labege innopole | | | Ouvert | R2 | 7 | 58 636 | 1 | 70 363 | 3 | 90 | 80 | 81 | 72 | 2 | Toulouse, Ramonville-Saint-Agne, Labège, Auzeville-Tolosane | |
| D916_7 | Non | echangeur A623/A620 | echangeur A623/A620 | | | Ouvert | R2 | 8 | 58 636 | 1 | 70 363 | 3 | 80 | 80 | 80 | 72 | 2 | Labège, Auzeville-Tolosane | |
| D916_8 | Non | echangeur A623/A620 | echangeur A623/A620 | | | Ouvert | R2 | 4 | 58 636 | 1 | 70 363 | 3 | 80 | 80 | 75 | 72 | 2 | Toulouse, Ramonville-Saint-Agne, Labège | |
| D916_9 | Non | rond point | rond point | | | Ouvert | R2 | 7 | 58 636 | 1 | 70 363 | 3 | 80 | 80 | 77 | 72 | 2 | Labège, Auzeville-Tolosane | |
| D919 | Non | borde longue | lim departement | | | Ouvert | R2 | 6 | 5 000 | 1 | 6 000 | 3 | 80 | 80 | 69 | 61 | 4 | Massabrac, Castagnac | |
| D921 | Non | D5 | D817 | | | Ouvert | R2 | 6 | 7 890 | 1 | 9 468 | 7 | 80 | 80 | 72 | 64 | 3 | Saint-Gaudens, Miramont-de-Comminges, Estancarbon | |
| D921_1 | Non | RD 8 | leon gambetta | | | Ouvert | R2 | 5 | 9 107 | 1 | 10 928 | 5 | 50 | 50 | 70 | 62 | 4 | Saint-Gaudens | |
| D921_2 | Non | leon gambetta | D5 | | | Ouvert | R2 | 5 | 9 107 | 1 | 10 928 | 5 | 80 | 80 | 72 | 65 | 3 | Saint-Gaudens | |
| D921_3 | Non | Giratoire (Moulin de Crouzet) | RN 117 | | | Ouvert | R2 | 4 | 10 000 | 1 | 12 000 | 5 | 80 | 80 | 73 | 65 | 3 | Estancarbon | |
| D924 | Non | fin limitation 70 | limtie departement | | | Ouvert | R2 | 7 | 7 000 | 1 | 8 400 | 2 | 80 | 80 | 70 | 62 | 4 | Léguevin | |
| D945 | Non | debut eurocentre | fin eurocentre | | | Ouvert | R2 | 5 | 12 339 | 1 | 14 807 | 3 | 70 | 70 | 72 | 64 | 3 | Villeneuve-lès-Bouloc, Castelnau-d'Estrétefonds, Saint-Sauveur | |
| D945_0 | Non | rond point | rond point | | | Ouvert | R2 | 6 | 12 339 | 1 | 14 807 | 3 | 50 | 50 | 69 | 61 | 4 | Castelnau-d'Estrétefonds | |
| D945_1 | Non | rond point | rond point | | | Ouvert | R2 | 6 | 12 339 | 1 | 14 807 | 3 | 50 | 50 | 69 | 61 | 4 | Castelnau-d'Estrétefonds | |
| D945_3 | Non | A62 | rond point | | | Ouvert | R2 | 4 | 20 000 | 0,5 | 22 000 | 3 | 50 | 50 | 72 | 64 | 3 | Villeneuve-lès-Bouloc | |
| D945_4 | Non | rond point | rond point | | | Ouvert | R2 | 7 | 12 339 | 1 | 14 807 | 3 | 80 | 80 | 73 | 65 | 3 | Villeneuve-lès-Bouloc | |
| D95 | Non | D35 | D79 | | | Ouvert | R2 | 4 | 5 131 | 1 | 6 157 | 2 | 80 | 80 | 69 | 61 | 4 | Mervilla, Pechbusque | |
| D957C | Non | D813 | ville tarn | | | Ouvert | R2 | 7 | 11 000 | 1 | 13 200 | 2 | 80 | 80 | 72 | 64 | 3 | Auzeville-Tolosane | |
| D97 | Non | Sortie Est Villenouvelle | panneau 70 | | | Ouvert | R2 | 4 | 8 171 | 1 | 9 805 | 4 | 80 | 80 | 71 | 64 | 3 | Montgaillard-Lauragais | |
| D999 | Non | lim departement | lim departement | | | Ouvert | R2 | 7 | 4 000 | 1 | 4 800 | 3 | 80 | 80 | 68 | 60 | 4 | Le Born | |
| Echangeur N124 | Non | RD 82W | Echangeur RN 124 | | | Ouvert | R2 | 6 | 26 290 | 0,5 | 28 919 | 6 | 50 | 50 | 74 | 66 | 3 | Colomiers | |
| ESP COMPANS CAFFARELLI | Non | lascrosses | lascrosses | | | Ouvert | R2 | 10 | 25 000 | 0,5 | 27 500 | 2 | 50 | 50 | 71 | 62 | 3 | Toulouse | |
| ESP FRANCOIS MITTERRAND | Non | Echangeur RN 124 | D?but sens Unique | | | Ouvert | R2 | 5 | 6 353 | 0,5 | 6 988 | 2 | 50 | 50 | 67 | 58 | 3 | Colomiers | |
| ESPA JEAN ETIENNE DURANTI | Non | Ozenne | Boulingrin | | | Ouvert | R2 | 7 | 14 400 | 0,5 | 15 840 | 2 | 30 | 30 | 70 | 61 | 4 | Toulouse | |
| ex_D59 | Non | Péage A. 68 | bif A68/A680 | | | Ouvert | R2 | 6 | 15 840 | 0,5 | 17 424 | 2 | 50 | 50 | 71 | 62 | 3 | Toulouse, L'Union | |
| ex_D59_1 | Non | A 68 | RD 112 | | | Ouvert | R2 | 4 | 15 840 | 0,5 | 17 424 | 2 | 70 | 70 | 73 | 64 | 3 | Balma, L'Union, Montrabé | |
| ex_D59_2 | Non | RN 88 | A 68 | | | Ouvert | R2 | 7 | 30 000 | 0,5 | 33 000 | 2 | 50 | 50 | 74 | 65 | 3 | Toulouse, L'Union | |
| Ex_D63G_1 | Non | rond point | rond point | | | Ouvert | R2 | 7 | 20 500 | 0,5 | 22 550 | 8 | 50 | 50 | 73 | 65 | 3 | Bruguières | |
| Ex_D63G_2 | Non | av de toulouse | rte de paris | | | Ouvert | R2 | 6 | 20 500 | 0,5 | 22 550 | 8 | 80 | 80 | 76 | 68 | 3 | Lespinasse, Bruguières | |
| ex_D901_1 | Non | echangeur A624 | echangeur A621 | | | Ouvert | R2 | 10 | 89 760 | 0,5 | 98 736 | 5 | 70 | 70 | 81 | 72 | 2 | Toulouse, Blagnac | |
| ex_D901_2 | Non | Ech. de St. M. du Touch | Ech. du Ritouret | | | Ouvert | R2 | 10 | 89 760 | 1 | 107 712 | 5 | 90 | 80 | 80 | 74 | 2 | Toulouse, Blagnac | |
| ex_D902_0 | Non | echangeur N224 | echangeur N224 | | | Ouvert | R2 | 5 | 47 300 | 0,5 | 52 030 | 2 | 50 | 50 | 74 | 65 | 1 | Blagnac, Beauzelle, Aussonne | |
| ex_D902_1 | Non | rte de grenade | N224 | | | Ouvert | R2 | 4 | 47 300 | 0,5 | 52 030 | 2 | 80 | 80 | 79 | 70 | 1 | Blagnac, Cornebarrieu, Beauzelle, Seilh, Aussonne | |
| ex_D902_2 | Non | RD 1 | Giratoire Beauzelle | | | Ouvert | R2 | 8 | 47 300 | 0,5 | 52 030 | 2 | 90 | 80 | 79 | 70 | 1 | Blagnac, Cornebarrieu, Beauzelle, Aussonne | |
| ex_D902_3 | Non | A 621 | RD 1 | | | Ouvert | R2 | 10 | 77 770 | 0,5 | 85 547 | 2 | 90 | 80 | 80 | 72 | 1 | Blagnac | |
| exD901 | Non | echangeur A624 | echangeur A624 | | | Ouvert | R2 | 7 | 89 760 | 1 | 107 712 | 5 | 50 | 50 | 74 | 71 | 2 | Toulouse | |
| exD980 | Non | echangeur A624 | echangeur A624 | | | Ouvert | R2 | 4 | 48 785 | 1 | 58 542 | 2 | 50 | 50 | 73 | 67 | 3 | Toulouse | |
| GIRATOIRE DE L EUROPE | Non | rond point | rond point | | | Ouvert | R2 | 5 | 9 680 | 0,5 | 10 648 | 2 | 50 | 50 | 67 | 59 | 4 | Colomiers | |
| GIRATOIRE DEODAT DE SEVERAC | Non | rond point | rond point | | | Ouvert | R2 | 5 | 7 000 | 0,5 | 7 700 | 2 | 50 | 50 | 66 | 57 | 4 | Colomiers | |
| GIRATOIRE DES VIGNES | Non | rond point | rond point | | | Ouvert | R2 | 6 | 9 680 | 0,5 | 10 648 | 2 | 50 | 50 | 67 | 59 | 4 | Colomiers | |
| GIRATOIRE DU BASSAC | Non | rond point | rond point | | | Ouvert | R2 | 5 | 7 000 | 0,5 | 7 700 | 2 | 50 | 50 | 66 | 57 | 4 | Colomiers | |
| GIRATOIRE GEORGES BRASSENS | Non | rond point | rond point | | | Ouvert | R2 | 5 | 7 000 | 0,5 | 7 700 | 2 | 50 | 50 | 66 | 57 | 4 | Colomiers | |
| GIRATOIRE JEAN AUGUSTE INGRES | Non | rond point | rond point | | | Ouvert | R2 | 5 | 4 000 | 0,5 | 4 400 | 2 | 50 | 50 | 64 | 55 | 5 | Colomiers | |
| GIRATOIRE JEAN AUGUSTE INGRES_1 | Non | rond point | rond point | | | Ouvert | R2 | 5 | 7 000 | 0,5 | 7 700 | 2 | 50 | 50 | 66 | 57 | 4 | Colomiers | |

| | | | | | | | | | | | | | | | | | | | | |
|---|---|---|---|---|---|---|---|---|---|---|---|---|---|---|---|---|---|---|---|---|
| GIRATOIRE LATECOERE | Non | rond point | rond point | | | Ouvert | R2 | 4 | 17 000 | 0,5 | 18 700 | 6 | 50 | 50 | 72 | 64 | 3 | Colomiers | | |
| GIRATOIRE PAUL VALERY | Non | rond point | rond point | | | Ouvert | R2 | 5 | 7 000 | 0,5 | 7 700 | 2 | 50 | 50 | 66 | 57 | 4 | Colomiers | | |
| GIRATOIRE PORTE DU GRAND NOBLE | Non | rond point | rond point | | | Ouvert | R2 | 6 | 22 750 | 0,5 | 25 025 | 3 | 50 | 50 | 73 | 64 | 3 | Blagnac | | |
| GPL DU GENERAL DE GAULLE | Non | RD 14 | 600 m apr?s le RD 14 | | | Ouvert | R2 | 4 | 8 000 | 0,5 | 8 800 | 2 | 30 | 30 | 68 | 58 | 4 | Castelginest | | |
| IMP FRANZ SCHRADER | Non | Baroux | Corraze | | | Ouvert | R2 | 4 | 6 147 | 0,5 | 6 762 | 1 | 50 | 50 | 67 | 58 | 4 | Toulouse | | |
| IMP SAINT-ROCH | Non | St Roch | Vallon | | | Ouvert | R2 | 4 | 6 000 | 0,5 | 6 600 | 1 | 50 | 50 | 67 | 58 | 4 | Toulouse | | |
| IMP SIMONE DUTEMPS | Non | Sanieres | Lascrosses | | | Ouvert | R2 | 4 | 17 600 | 0,5 | 19 360 | 2 | 30 | 30 | 71 | 62 | 3 | Toulouse | | |
| L OCCITANE | Non | D57 | La Pyreneenne | | | Ouvert | R2 | 4 | 7 531 | 0,5 | 8 284 | 0,79 | 50 | 50 | 66 | 57 | 4 | Labège | | |
| LE SOUVENIR FRANCAIS | Non | RD 15 | RD 23 sud | | | Ouvert | R2 | 3 | 7 000 | 0,5 | 7 700 | 2 | 50 | 50 | 66 | 57 | 4 | Cugnaux | | |
| Ligne A | Non | Jolimont | Roseraie | | | Ouvert | R2 | 4 | 6 500 | 0,5 | 7 150 | 2 | 50 | 50 | 1 | 1 | 4 | Toulouse | | |
| Ligne A_1 | Non | deb0 | deb1 | | | Ouvert | R2 | 4 | 6 500 | 0,5 | 7 150 | 2 | 50 | 50 | 1 | 1 | 4 | Toulouse, Balma | | |
| Ligne A_2 | Non | deb1 | deb2 | | | Ouvert | R2 | 4 | 6 500 | 0,5 | 7 150 | 2 | 50 | 50 | 1 | 1 | 4 | Toulouse | | |
| Ligne A_3 | Non | deb3 | deb4 | | | Ouvert | R2 | 4 | 6 500 | 0,5 | 7 150 | 2 | 50 | 50 | 1 | 1 | 4 | Toulouse | | |
| N124 | Non | les hauts de st-gilles | lim departement | | | Ouvert | R2 | 7 | 57 304 | 2,5 | 85 956 | 4,1 | 110 | 90 | 82 | 76 | 1 | Léguevin, La Salvetat-Saint-Gilles | | |
| N124_1 | Non | rte de bayonne | les hauts de st-gilles | | | Ouvert | R2 | 9 | 80 014 | 2,5 | 120 021 | 5,6 | 110 | 90 | 84 | 78 | 1 | Toulouse, Pibrac, Léguevin, Colomiers, Plaisance-du-Touch, La Salvetat-Saint-Gilles | | |
| N124_2 | Non | ech aerospatiale | ech aerospatiale | | | Ouvert | R2 | 8 | 131 774 | 2,5 | 197 661 | 5,6 | 110 | 90 | 84 | 80 | 1 | Toulouse, Colomiers | | |
| N125 | Non | fronsac | lim departement | | | Ouvert | R2 | 5 | 3 247 | 2,5 | 4 871 | 9,9 | 80 | 80 | 71 | 65 | 3 | Fronsac, Eup, Saint-Béat, Fos, Chaum, Arlos, Esténos, Lez, Melles, Argut-Dessous, Cierp-Gaud | | |
| N125_2 | Non | D26 | fronsac | | | Ouvert | R2 | 6 | 5 000 | 2,5 | 7 500 | 3 | 80 | 80 | 71 | 65 | 3 | Fronsac, Labroquère, Galié, Luscan, Chaum, Ore, Barbazan, Esténos | | |
| N125_3 | Non | D8 | D26 | | | Ouvert | R2 | 6 | 12 240 | 2,5 | 18 360 | 9,6 | 80 | 80 | 75 | 69 | 3 | Labroquère, Seilhan, Huos, Gourdan-Polignan | | |
| N126 | Non | lim departement | lim departement | | | Ouvert | R2 | 7 | 8 545 | 2,5 | 12 818 | 9,3 | 90 | 80 | 74 | 68 | 3 | Vendine, Bourg-Saint-Bernard, Francarville | | |
| N133 | Non | cheval | st-michel | | | Ouvert | R2 | 5 | 15 000 | 2,5 | 22 500 | 2 | 90 | 80 | 75 | 68 | 3 | Toulouse | | |
| N224_1 | Non | lim commune toulouse metropole | montaigut-sur-save | | | Ouvert | R2 | 5 | 10 526 | 2,5 | 15 789 | 3,6 | 90 | 80 | 74 | 67 | 3 | Blagnac, Cornebarrieu, Beauzelle, Daux, Mondonville, Montaigut-sur-Save, Aussonne | | |
| N224_2 | Non | beauzelle | aeroconstellation | | | Ouvert | R2 | 5 | 10 526 | 2,5 | 15 789 | 3 | 90 | 80 | 74 | 67 | 3 | Cornebarrieu, Aussonne | | |
| PARC D'ARIANE | Non | Moundi | Vandel | | | Ouvert | R2 | 4 | 11 500 | 0,5 | 12 650 | 1 | 50 | 50 | 70 | 60 | 4 | Toulouse | | |
| PAS DE L'OURMETTE | Non | 500m du RD17,S.Agglo Montaigut | 200m RD 64 | | | Ouvert | R2 | 5 | 16 962 | 0,5 | 18 658 | 1 | 50 | 50 | 71 | 62 | 3 | Blagnac | | |
| PL ANATOLE FRANCE | Non | valade | valade | | | Ouvert | R2 | 3 | 4 000 | 0,5 | 4 400 | 2 | 30 | 30 | 60 | 51 | 0 | Toulouse | | |
| PL AUGUSTE LAFOURCADE | Non | viadieu | lafourcade_2 | | | Ouvert | R2 | 3 | 6 000 | 0,5 | 6 600 | 1 | 30 | 30 | 66 | 57 | 4 | Toulouse | | |
| PL AUGUSTE LAFOURCADE_1 | Non | Lafourcade | Recollets | | | Ouvert | R2 | 7 | 14 400 | 0,5 | 15 840 | 2 | 30 | 30 | 70 | 61 | 4 | Toulouse | | |
| PL D'ITALIE | Non | Midi | Lauragais | | | Ouvert | R2 | 4 | 5 050 | 0,5 | 5 555 | 2 | 30 | 30 | 66 | 56 | 4 | Toulouse | | |
| PL DE BELFORT | Non | place de belfort | place de belfort | | | Ouvert | R2 | 4 | 4 000 | 0,5 | 4 400 | 1 | 30 | 30 | 60 | 51 | 0 | Toulouse | | |
| PL DE CATALOGNE | Non | place catalogne | place catalogne | | | Ouvert | R2 | 4 | 5 500 | 0,5 | 6 050 | 2 | 50 | 50 | 65 | 56 | 5 | Blagnac | | |
| PL DE L'ARMEE D'AFRIQUE | Non | lapujade | lapujade | | | Ouvert | R2 | 6 | 6 800 | 0,5 | 7 480 | 1 | 50 | 50 | 67 | 58 | 4 | Toulouse | | |
| PL DE L'EGLISE | Non | RD 23 sud | RD 63A | | | Ouvert | R2 | 5 | 7 800 | 0,5 | 8 580 | 3 | 50 | 50 | 68 | 59 | 4 | Cugnaux | | |
| PL DE L'EGLISE_1 | Non | pl de leglise | av de toulouse | | | Ouvert | R2 | 6 | 9 300 | 0,5 | 10 230 | 2 | 30 | 30 | 68 | 59 | 4 | Cugnaux | | |
| PL DE LA COLOMBETTE | Non | place colombette | place colombette | | | Ouvert | R2 | 4 | 2 000 | 0,5 | 2 200 | 1 | 30 | 30 | 57 | 48 | 0 | Toulouse | | |
| PL DE LA CROIX DE PIERRE | Non | soula | juin | | | Ouvert | R2 | 12 | 14 723 | 0,5 | 16 195 | 6 | 50 | 50 | 71 | 62 | 3 | Toulouse | | |
| PL DE LA CROIX DE PIERRE_1 | Non | tramway | soula | | | Ouvert | R2 | 11 | 38 700 | 0,5 | 42 570 | 2 | 50 | 50 | 75 | 66 | 3 | Toulouse | | |
| PL DE LA DAURADE | Non | Pl Daurade | Pl Daurade | | | Ouvert | R2 | 4 | 5 100 | 0,5 | 5 610 | 1 | 30 | 30 | 62 | 53 | 5 | Toulouse | | |
| PL DE LA DAURADE_1 | Non | Pl Daurade | Pl Daurade | | | Ouvert | R2 | 4 | 9 334 | 0,5 | 10 267 | 1 | 30 | 30 | 64 | 55 | 5 | Toulouse | | |
| PL DE LA MAIRIE | Non | Entr?e Gratentour agglo | Sortie Gratentour agglo | | | Ouvert | R2 | 4 | 5 000 | 0,5 | 5 500 | 2 | 50 | 50 | 65 | 56 | 5 | Gratentour | | |
| PL DE LA PATTE D OIE | Non | rond point | rond point | | | Ouvert | R2 | 11 | 15 000 | 0,5 | 16 500 | 2 | 50 | 50 | 71 | 62 | 3 | Toulouse | | |
| PL DE LA PRADELLE | Non | RD 14 | 600 m apr?s le RD 14 | | | Ouvert | R2 | 4 | 8 000 | 0,5 | 8 800 | 2 | 30 | 30 | 68 | 58 | 4 | Castelginest | | |
| PL DE LA PRADELLE_1 | Non | RD 14 | 600 m apr?s le RD 14 | | | Ouvert | R2 | 4 | 8 000 | 0,5 | 8 800 | 2 | 50 | 50 | 68 | 59 | 4 | Castelginest | | |
| PL DE LA REPUBLIQUE_1 | Non | RD 63G | RD 77 | | | Ouvert | R2 | 7 | 25 000 | 0,5 | 27 500 | 4 | 50 | 50 | 73 | 65 | 3 | Bruguières | | |
| PL DES ABATTOIRS | Non | Catalans | Roguet | | | Ouvert | R2 | 3 | 4 000 | 0,5 | 4 400 | 2 | 50 | 50 | 64 | 55 | 5 | Toulouse | | |
| PL DES CARMES | Non | place des carmes | place des carmes | | | Ouvert | R2 | 4 | 4 000 | 0,5 | 4 400 | 2 | 30 | 30 | 60 | 51 | 0 | Toulouse | | |
| PL DES PRADETTES | Non | pl des pradettes | pl des pradettes | | | Ouvert | R2 | 4 | 5 200 | 0,5 | 5 720 | 1 | 50 | 50 | 66 | 57 | 4 | Toulouse | | |
| PL DES PRADETTES_1 | Non | pl des pradettes | pl des pradettes | | | Ouvert | R2 | 5 | 10 000 | 0,5 | 11 000 | 1 | 50 | 50 | 69 | 60 | 4 | Toulouse | | |
| PL DOMINIQUE MARTIN DUPUY | Non | pl dominique martin dupuy | pl dominique martin dupuy | | | Ouvert | R2 | 5 | 7 150 | 0,5 | 7 865 | 2 | 50 | 50 | 68 | 59 | 4 | Toulouse | | |
| PL DOMINIQUE MARTIN DUPUY_1 | Non | pl dominique martin dupuy | pl dominique martin dupuy | | | Ouvert | R2 | 6 | 15 800 | 0,5 | 17 380 | 2 | 50 | 50 | 71 | 62 | 3 | Toulouse | | |
| PL DU BUSCA | Non | pl du busca | pl du busca | | | Ouvert | R2 | 4 | 4 000 | 0,5 | 4 400 | 2 | 50 | 50 | 65 | 56 | 5 | Toulouse | | |
| PL DU CAPITOLE | Non | pl du capitole | pl du capitole | | | Ouvert | R2 | 4 | 4 300 | 0,5 | 4 730 | 0 | 50 | 50 | 63 | 54 | 5 | Toulouse | | |
| PL DU CAPITOLE_1 | Non | pl du capitole | pl du capitole | | | Ouvert | R2 | 6 | 6 000 | 0,5 | 6 600 | 1 | 50 | 50 | 65 | 56 | 5 | Toulouse | | |
| PL DU COMMERCE | Non | RD 36 | Voie SNCF (pont) | | | Ouvert | R2 | 3 | 8 041 | 0,5 | 8 845 | 5 | 50 | 50 | 69 | 60 | 4 | Cazères | | |
| PL DU DOCTEUR JOSEPH BAYLAC | Non | Baylac | Maubec | | | Ouvert | R2 | 7 | 25 000 | 0,5 | 27 500 | 3 | 50 | 50 | 73 | 64 | 3 | Toulouse | | |
| PL DU LANGUEDOC | Non | 300 m avant RD 56 | RD 3 | | | Ouvert | R2 | 6 | 11 715 | 0,5 | 12 887 | 2 | 50 | 50 | 71 | 61 | 3 | Muret | | |
| PL DU MARECHAL NIEL | Non | Le Cyprier R.C. | RD 64 | | | Ouvert | R2 | 6 | 5 577 | 0,5 | 6 135 | 2 | 50 | 50 | 67 | 58 | 4 | Pin-Balma | | |
| PL DU MARECHAL NIEL_1 | Non | RD 64 | RD 64 | | | Ouvert | R2 | 6 | 6 160 | 0,5 | 6 776 | 2 | 50 | 50 | 67 | 58 | 4 | Pin-Balma | | |
| PL DU SALIN | Non | Salin | Guesdes | | | Ouvert | R2 | 12 | 9 000 | 0,5 | 9 900 | 3 | 30 | 30 | 68 | 59 | 4 | Toulouse | | |
| PL ESQUIROL | Non | Rome | Alsace | | | Ouvert | R2 | 9 | 15 000 | 0,5 | 16 500 | 6 | 30 | 30 | 70 | 62 | 4 | Toulouse | | |
| PL GEORGES BRASSENS | Non | pl georges brassens | pl georges brassens | | | Ouvert | R2 | 4 | 5 500 | 0,5 | 6 050 | 2 | 50 | 50 | 65 | 56 | 5 | Blagnac | | |
| PL INTERIEURE SAINT-CYPRIEN_1 | Non | St Cyprien | Galache | | | Ouvert | R2 | 8 | 12 500 | 0,5 | 13 750 | 2 | 30 | 30 | 66 | 57 | 4 | Toulouse | | |
| PL JEANNE D'ARC | Non | pl jeanne darc | pl jeanne darc | | | Ouvert | R2 | 4 | 4 450 | 0,5 | 4 895 | 0 | 30 | 30 | 65 | 56 | 5 | Toulouse | | |
| PL OLIVIER | Non | Fitte | St Pierre | | | Ouvert | R2 | 5 | 14 700 | 0,5 | 16 170 | 2 | 30 | 30 | 67 | 58 | 4 | Toulouse | | |
| PL ROGUET | Non | Billieres | StCyprien | | | Ouvert | R2 | 8 | 24 000 | 0,5 | 26 400 | 2 | 50 | 50 | 73 | 64 | 3 | Toulouse | | |
| PL SAINT-JULIEN | Non | pl saint julien | pl saint julien | | | Ouvert | R2 | 3 | 5 000 | 0,5 | 5 500 | 2 | 30 | 30 | 61 | 52 | 5 | Toulouse | | |
| PL SAINT-PIERRE | Non | pl saint pierre | pl saint pierre | | | Ouvert | R2 | 4 | 7 000 | 0,5 | 7 700 | 1 | 30 | 30 | 63 | 54 | 5 | Toulouse | | |
| PL SAINT-PIERRE_1 | Non | pl saint pierre | pl saint pierre | | | Ouvert | R2 | 4 | 7 048 | 0,5 | 7 753 | 1 | 30 | 30 | 63 | 54 | 5 | Toulouse | | |
| PL SAINT-PIERRE_2 | Non | pl saint pierre | pl saint pierre | | | Ouvert | R2 | 4 | 10 000 | 0,5 | 11 000 | 1 | 30 | 30 | 65 | 56 | 5 | Toulouse | | |
| PL SAINT-ROCH | Non | Feretra | Ponsan | | | Ouvert | R2 | 6 | 6 000 | 0,5 | 6 600 | 1 | 50 | 50 | 67 | 58 | 4 | Toulouse | | |
| PL WILSON | Non | pl wilson | pl wilson | | | Ouvert | R2 | 5 | 6 000 | 0,5 | 6 600 | 1 | 30 | 30 | 66 | 57 | 4 | Toulouse | | |
| PLE GUY SERRA | Non | St Exupery | Vers periph | | | Ouvert | R2 | 4 | 5 079 | 0,5 | 5 587 | 0 | 50 | 50 | 66 | 57 | 4 | Toulouse | | |
| PONT DE BANLEVE | Non | pont de banleve | pont de banleve | | | Ouvert | R2 | 4 | 6 000 | 0,5 | 6 600 | 2 | 50 | 50 | 67 | 58 | 4 | Toulouse | | |
| PONT DE LA POUDRERIE | Non | Espagne | Poudrerie | | | Ouvert | R2 | 3 | 24 119 | 0,5 | 26 531 | 3 | 50 | 50 | 73 | 65 | 3 | Toulouse | | |
| PONT DU 19 MARS 1962 | Non | pont du 19 mars 1962 | pont du 19 mars 1962 | | | Ouvert | R2 | 4 | 21 000 | 0,5 | 23 100 | 3 | 50 | 50 | 71 | 62 | 3 | Toulouse | | |
| PONT DU DOYEN GUY LAZORTHES | Non | Periph | Periph | | | Ouvert | R2 | 11 | 10 679 | 0,5 | 11 747 | 1 | 50 | 50 | 69 | 60 | 4 | Toulouse | | |
| PONT JOSEPH ROIG | Non | Echangeur de Lespinet | Echangeur le Palays | | | Ouvert | R2 | 4 | 12 200 | 0,5 | 13 420 | 3 | 50 | 50 | 69 | 60 | 4 | Toulouse | | |
| PONT MONTAUDRAN | Non | pont montaudran | pont montaudran | | | Ouvert | R2 | 11 | 12 600 | 0,5 | 13 860 | 1 | 50 | 50 | 70 | 60 | 4 | Toulouse | | |
| PONT NEUF | Non | Pont Neuf | Pont Neuf | | | Ouvert | R2 | 11 | 11 550 | 0,5 | 12 705 | 2 | 30 | 30 | 65 | 56 | 5 | Toulouse | | |
| PONY DU 19 MARS 1962 | Non | Lyon | Pompidou | | | Ouvert | R2 | 4 | 21 000 | 0,5 | 23 100 | 3 | 50 | 50 | 73 | 64 | 3 | Toulouse | | |
| PORT DE L'EMBOUCHURE | Non | Periph | Brienne | | | Ouvert | R2 | 11 | 23 000 | 0,5 | 25 300 | 2 | 50 | 50 | 73 | 64 | 3 | Toulouse | | |
| PORT SAINT-ETIENNE | Non | pont saint etienne | pont saint etienne | | | Ouvert | R2 | 4 | 10 780 | 0,5 | 11 858 | 2 | 50 | 50 | 69 | 60 | 4 | Toulouse | | |
| PORT SAINT-ETIENNE_1 | Non | pont saint etienne | pont saint etienne | | | Ouvert | R2 | 4 | 15 800 | 0,5 | 17 380 | 2 | 50 | 50 | 71 | 62 | 3 | Toulouse | | |
| PORT SAINT-ETIENNE_2 | Non | pont saint etienne | pont saint etienne | | | Ouvert | R2 | 8 | 23 090 | 0,5 | 25 399 | 2 | 50 | 50 | 73 | 64 | 3 | Toulouse | | |
| PORT SAINT-SAUVEUR | Non | port saint sauveur | port saint sauveur | | | Ouvert | R2 | 4 | 4 000 | 0,5 | 4 400 | 1 | 30 | 30 | 60 | 51 | 0 | Toulouse | | |
| PORT SAINT-SAUVEUR_1 | Non | port saint sauveur | port saint sauveur | | | Ouvert | R2 | 4 | 14 000 | 0,5 | 15 400 | 1 | 30 | 30 | 70 | 61 | 4 | Toulouse | | |
| PORT SAINT-SAUVEUR_2 | Non | port saint sauveur | port saint sauveur | | | Ouvert | R2 | 5 | 14 000 | 0,5 | 15 400 | 1 | 50 | 50 | 70 | 61 | 4 | Toulouse | | |
| PORT SAINT-SAUVEUR_3 | Non | port saint sauveur | port saint sauveur | | | Ouvert | R2 | 8 | 19 000 | 0,5 | 20 900 | 3 | 50 | 50 | 72 | 63 | 3 | Toulouse | | |
| QU DE LA DAURADE | Non | Rue Daurade | Pont Neuf | | | Ouvert | R2 | 4 | 9 334 | 0,5 | 10 267 | 1 | 30 | 30 | 64 | 55 | 5 | Toulouse | | |
| QU DE TOUNIS | Non | Hauriou | St Michel | | | Ouvert | R2 | 5 | 7 000 | 0,5 | 7 700 | 2 | 30 | 30 | 63 | 54 | 5 | Toulouse | | |
| QU DE TOUNIS_1 | Non | Neuf | Hauriou | | | Ouvert | R2 | 5 | 15 000 | 0,5 | 16 500 | 2 | 30 | 30 | 66 | 57 | 3 | Toulouse | | |
| QU LUCIEN LOMBARD | Non | Blanchers | Daurade | | | Ouvert | R2 | 4 | 7 048 | 0,5 | 7 753 | 1 | 30 | 30 | 63 | 54 | 5 | Toulouse | | |
| QU SAINT-PIERRE | Non | Ponts | Place | | | Ouvert | R2 | 4 | 7 000 | 0,5 | 7 700 | 1 | 30 | 30 | 63 | 54 | 5 | Toulouse | | |
| R ACHILLE VIADIEU | Non | st michel | Recollets | | | Ouvert | R2 | 4 | 6 000 | 0,5 | 6 600 | 1 | 30 | 30 | 62 | 53 | 5 | Toulouse | | |
| R ALFRED NOBEL | Non | etas unis | pader | | | Ouvert | R2 | 6 | 14 000 | 0,5 | 15 400 | 3 | 50 | 50 | 69 | 60 | 4 | Toulouse | | |
| R ANDRE VASSEUR | Non | A61 | Atlanta | | | Ouvert | R2 | 4 | 6 300 | 0,5 | 6 930 | 2 | 50 | 50 | 67 | 58 | 4 | Toulouse | | |
| R ANDRE VASSEUR_1 | Non | A61 | Atlanta | | | Ouvert | R2 | 4 | 6 300 | 0,5 | 6 930 | 2 | 70 | 70 | 69 | 60 | 4 | Toulouse | | |
| R ANDRE VILLET | Non | echangeur A61 | echangeur A61 | | | Ouvert | R2 | 3 | 12 200 | 0,5 | 13 420 | 3 | 50 | 50 | 69 | 60 | 4 | Toulouse | | |
| R ANNE GUIBAL CAMMAS | Non | Cegos | ER 676 | | | Ouvert | R2 | 4 | 6 000 | 0,5 | 6 600 | 2 | 50 | 50 | 67 | 58 | 4 | Toulouse | | |
| R ANNE GUIBAL CAMMAS_1 | Non | st simon | arc en ciel | | | Ouvert | R2 | 8 | 13 805 | 0,5 | 15 186 | 2 | 80 | 80 | 73 | 64 | 3 | Toulouse | | |
| R BENJAMIN BAILLAUD | Non | Agde | Cretes | | | Ouvert | R2 | 5 | 4 000 | 0,5 | 4 400 | 2 | 30 | 30 | 64 | 55 | 5 | Toulouse | | |
| R BERNARD AMIEL | Non | lim 30 | lim 30 | | | Ouvert | R2 | 6 | 8 000 | 0,5 | 8 800 | 2 | 30 | 30 | 67 | 58 | 4 | Saint-Alban | | |
| R BERNARD AMIEL_1 | Non | RD 4 | RD 14 | | | Ouvert | R2 | 6 | 8 000 | 0,5 | 8 800 | 2 | 50 | 50 | 68 | 59 | 4 | Saint-Alban | | |
| R BONNAT | Non | Rangueil | Bedouce | | | Ouvert | R2 | 4 | 5 000 | 0,5 | 5 500 | 2 | 50 | 50 | 65 | 56 | 5 | Toulouse | | |
| R BONNAT_1 | Non | Bedouce | Provence | | | Ouvert | R2 | 4 | 9 260 | 0,5 | 10 186 | 1 | 50 | 50 | 67 | 58 | 4 | Toulouse | | |
| R BROUARDEL | Non | Barcelone | Bernard | | | Ouvert | R2 | 4 | 15 000 | 0,5 | 16 500 | 2 | 30 | 30 | 66 | 57 | 4 | Toulouse | | |
| R CAYROU | Non | Jalousie | Atlanta | | | Ouvert | R2 | 3 | 15 000 | 0,5 | 16 500 | 2 | 50 | 50 | 69 | 61 | 4 | Toulouse | | |

| | | | | | | | | | | | | | | | | | | | |
|---|---|---|---|---|---|---|---|---|---|---|---|---|---|---|---|---|---|---|---|
| R CAZALS | Non | Amouroux | Jalousie | | | Ouvert | R2 | 4 | 6 500 | 0,5 | 7 150 | 2 | 50 | 50 | 66 | 57 | 4 | Toulouse | |
| R CLAUDE-MARIE PERROUD | Non | Vandel | Simon | | | Ouvert | R2 | 3 | 8 500 | 0,5 | 9 350 | 1 | 50 | 50 | 68 | 59 | 4 | Toulouse | |
| R CLAUDE GONIN | Non | Carosse | Payssat | | | Ouvert | R2 | 4 | 7 000 | 0,5 | 7 700 | 5 | 50 | 50 | 68 | 59 | 4 | Toulouse | |
| R CONSTANTINE | Non | Bitet | Corraze | | | Ouvert | R2 | 4 | 5 100 | 0,5 | 5 610 | 3 | 50 | 50 | 66 | 58 | 4 | Toulouse | |
| R D'ALBIGEOIS | Non | st sulpice | albigeois_1 | | | Ouvert | R2 | 5 | 4 000 | 0,5 | 4 400 | 2 | 50 | 50 | 64 | 55 | 5 | Buzet-sur-Tarn | |
| R D'ALBIGEOIS_1 | Non | albigeois | bessieres | | | Ouvert | R2 | 5 | 4 000 | 1 | 4 800 | 2 | 80 | 80 | 68 | 59 | 4 | Buzet-sur-Tarn | |
| R D'AUCH | Non | Voie latérale nord. | Rue des sports. | | | Ouvert | R2 | 4 | 8 000 | 0,5 | 8 800 | 4 | 50 | 50 | 69 | 60 | 4 | Colomiers | |
| R D AUFRERY | Non | Le Cyprier R.C. | RD 64 | | | Ouvert | R2 | 3 | 5 577 | 0,5 | 6 135 | 2 | 50 | 50 | 67 | 58 | 4 | Pin-Balma | |
| R D AUFRERY_1 | Non | Le Cyprier R.C. | RD 64 | | | Ouvert | R2 | 6 | 5 577 | 0,5 | 6 135 | 2 | 80 | 80 | 69 | 60 | 4 | Balma, Pin-Balma | |
| R D AUFRERY_2 | Non | RD 64 | RD 64 | | | Ouvert | R2 | 3 | 6 160 | 0,5 | 6 776 | 2 | 50 | 50 | 67 | 58 | 4 | Pin-Balma | |
| R D AUFRERY_3 | Non | RD 64 | RD 64 | | | Ouvert | R2 | 7 | 6 160 | 0,5 | 6 776 | 2 | 80 | 80 | 70 | 61 | 4 | Pin-Balma | |
| R DE BEOULAYGUE | Non | RD 632 | 1,200 km du RD 632 | | | Ouvert | R2 | 3 | 5 000 | 0,5 | 5 500 | 2 | 50 | 50 | 66 | 57 | 4 | Plaisance-du-Touch | |
| R DE BOURRASSOL | Non | Roudil | Fitte | | | Ouvert | R2 | 4 | 7 000 | 0,5 | 7 700 | 2 | 50 | 50 | 66 | 57 | 4 | Toulouse | |
| R DE BUCHES | Non | RD 63E | Sortie Cornebarrieu agglo | | | Ouvert | R2 | 4 | 17 270 | 0,5 | 18 997 | 2 | 30 | 30 | 71 | 62 | 3 | Blagnac | |
| R DE CAULET | Non | Caulet | Clos | | | Ouvert | R2 | 5 | 5 800 | 0,5 | 6 380 | 2 | 50 | 50 | 67 | 58 | 4 | Toulouse | |
| R DE CAULET_1 | Non | Nego Saoumos | Rozier | | | Ouvert | R2 | 4 | 6 500 | 0,5 | 7 150 | 2 | 50 | 50 | 67 | 58 | 4 | Toulouse | |
| R DE CAULET_2 | Non | RD82 | Terce | | | Ouvert | R2 | 6 | 13 000 | 0,5 | 14 300 | 2 | 50 | 50 | 70 | 61 | 4 | Toulouse | |
| R DE CEZEROU | Non | Entr?e Cugnaux agglo | RD 24 | | | Ouvert | R2 | 4 | 6 300 | 0,5 | 6 930 | 2 | 50 | 50 | 67 | 58 | 4 | Cugnaux | |
| R DE CHATEAUBRIAND | Non | Embouchure | Sejourne | | | Ouvert | R2 | 4 | 25 000 | 0,5 | 27 500 | 2 | 30 | 30 | 72 | 63 | 3 | Toulouse | |
| R DE CHAUSSAS | Non | Chaussas | suisse | | | Ouvert | R2 | 4 | 4 169 | 0,5 | 4 586 | 0 | 50 | 50 | 65 | 56 | 5 | Toulouse | |
| R DE CHAUSSAS_1 | Non | Chaussas | Embouchure | | | Ouvert | R2 | 4 | 8 000 | 0,5 | 8 800 | 2 | 50 | 50 | 68 | 59 | 4 | Toulouse | |
| R DE CUGNAUX | Non | Male | Fitte | | | Ouvert | R2 | 4 | 8 000 | 0,5 | 8 800 | 1 | 50 | 50 | 68 | 59 | 4 | Toulouse | |
| R DE CUGNAUX_1 | Non | Male | Fitte | | | Ouvert | R2 | 11 | 10 000 | 0,5 | 11 000 | 2 | 50 | 50 | 69 | 60 | 4 | Toulouse | |
| R DE FENOUILLET | Non | jules verne | Trentin | | | Ouvert | R2 | 5 | 5 000 | 0,5 | 5 500 | 2 | 50 | 50 | 65 | 56 | 5 | Toulouse | |
| R DE FENOUILLET_1 | Non | Fondeyre | Verne | | | Ouvert | R2 | 5 | 7 092 | 0,5 | 7 801 | 3 | 30 | 30 | 67 | 58 | 4 | Toulouse | |
| R DE FENOUILLET_2 | Non | RD 14C | RD 4 | | | Ouvert | R2 | 7 | 15 565 | 0,5 | 17 122 | 2 | 50 | 50 | 71 | 62 | 3 | Saint-Alban, Fenouillet | |
| R DE FENOUILLET_3 | Non | RD 14A | RN 20 | | | Ouvert | R2 | 4 | 40 095 | 0,5 | 44 105 | 5 | 50 | 50 | 76 | 67 | 3 | Saint-Alban, Fenouillet | |
| R DE FONDEVILLE | Non | Ducuing | Puvourville | | | Ouvert | R2 | 4 | 4 000 | 0,5 | 4 400 | 1 | 30 | 30 | 64 | 55 | 5 | Toulouse | |
| R DE FONDEVILLE_1 | Non | Ducuing | Puvourville | | | Ouvert | R2 | 4 | 4 000 | 0,5 | 4 400 | 1 | 50 | 50 | 65 | 56 | 5 | Toulouse | |
| R DE FONDEVILLE_2 | Non | rond point | rond point | | | Ouvert | R2 | 3 | 6 065 | 0,5 | 6 672 | 1 | 50 | 50 | 67 | 58 | 4 | Toulouse | |
| R DE L'ABBE SICARD | Non | Paris | Pont | | | Ouvert | R2 | 5 | 16 300 | 0,5 | 17 930 | 3 | 50 | 50 | 70 | 61 | 4 | Toulouse | |
| R DE L'EGLISE | Non | RD 14A nord | Sortie Castelginest agglo | | | Ouvert | R2 | 6 | 5 000 | 0,5 | 5 500 | 2 | 30 | 30 | 61 | 52 | 5 | Castelginest | |
| R DE L'EGLISE_1 | Non | Seline | Sortie agglo | | | Ouvert | R2 | 6 | 7 000 | 0,5 | 7 700 | 2 | 50 | 50 | 66 | 57 | 4 | Fenouillet | |
| R DE L'INDUSTRIE | Non | RD 4 | RN 20 | | | Ouvert | R2 | 6 | 6 000 | 0,5 | 6 600 | 9 | 50 | 50 | 68 | 59 | 4 | Saint-Alban, Fenouillet | |
| R DE LA CHAUSSEE | Non | Juin | Hauriou | | | Ouvert | R2 | 6 | 19 000 | 0,5 | 20 900 | 5 | 30 | 30 | 68 | 59 | 4 | Toulouse | |
| R DE LA CITE ADMINISTRATIVE | Non | Barcelone | Lascrosses | | | Ouvert | R2 | 4 | 4 000 | 0,5 | 4 400 | 2 | 30 | 30 | 60 | 51 | 0 | Toulouse | |
| R DE LA CITE DES SPORTS | Non | RD 15 | RD 23 sud | | | Ouvert | R2 | 4 | 7 000 | 0,5 | 7 700 | 2 | 50 | 50 | 66 | 57 | 4 | Cugnaux | |
| R DE LA CONCORDE | Non | Concorde | Carnot | | | Ouvert | R2 | 3 | 25 000 | 0,5 | 27 500 | 2 | 50 | 50 | 73 | 64 | 3 | Toulouse | |
| R DE LA LIBERTE | Non | Jalousie | Atlanta | | | Ouvert | R2 | 4 | 15 000 | 0,5 | 16 500 | 2 | 50 | 50 | 69 | 61 | 4 | Toulouse | |
| R DE LA MONTJOIE | Non | Entr?e Tournefeuille | RD 632 | | | Ouvert | R2 | 4 | 5 500 | 0,5 | 6 050 | 2 | 50 | 50 | 67 | 58 | 4 | Colomiers, Tournefeuille | |
| R DE LA REPUBLIQUE | Non | Fitte | St Pierre | | | Ouvert | R2 | 5 | 14 700 | 0,5 | 16 170 | 2 | 30 | 30 | 67 | 58 | 4 | Toulouse | |
| R DE LA REPUBLIQUE_1 | Non | cugnaux | francazal | | | Ouvert | R2 | 6 | 14 795 | 0,5 | 16 275 | 2 | 30 | 30 | 70 | 61 | 4 | Villeneuve-Tolosane | |
| R DE LA SELINE | Non | RD 64 | Fondeyre | | | Ouvert | R2 | 5 | 9 000 | 0,5 | 9 900 | 3 | 50 | 50 | 69 | 60 | 4 | Toulouse, Fenouillet | |
| R DE LA VIEILLE EGLISE | Non | RD 23 sud | RD 63A | | | Ouvert | R2 | 5 | 7 800 | 0,5 | 8 580 | 3 | 50 | 50 | 68 | 60 | 4 | Cugnaux | |
| R DE LA VIEILLE EGLISE_1 | Non | RD 15 | RD 24 | | | Ouvert | R2 | 5 | 14 795 | 0,5 | 16 275 | 2 | 50 | 50 | 71 | 62 | 3 | Cugnaux, Villeneuve-Tolosane | |
| R DE LA VOIE ROMAINE | Non | Sortie Lespinasse agglo | gagnac sur garonne | | | Ouvert | R2 | 7 | 21 500 | 0,5 | 23 650 | 7 | 70 | 70 | 75 | 67 | 3 | Lespinasse, Gagnac-sur-Garonne | |
| R DE LALANDE | Non | RD 16 | RD 2 | | | Ouvert | R2 | 4 | 6 500 | 0,5 | 7 150 | 2 | 50 | 50 | 66 | 57 | 4 | Labège, Saint-Orens-de-Gameville | |
| R DE LIMAYRAC | Non | Deltour | Baroux | | | Ouvert | R2 | 4 | 7 000 | 0,5 | 7 700 | 1 | 30 | 30 | 67 | 58 | 4 | Toulouse | |
| R DE LIMAYRAC_1 | Non | Rieux | Lafilaire | | | Ouvert | R2 | 4 | 8 500 | 0,5 | 9 350 | 3 | 30 | 30 | 68 | 59 | 4 | Toulouse | |
| R DE LISIEUX | Non | Impasse | Bretelle | | | Ouvert | R2 | 5 | 8 050 | 0,5 | 8 855 | 3 | 50 | 50 | 68 | 59 | 4 | Toulouse | |
| R DE METZ | Non | Metz | carnot | | | Ouvert | R2 | 11 | 7 000 | 0,5 | 7 700 | 2 | 50 | 50 | 67 | 58 | 4 | Toulouse | |
| R DE NEGOGOUSSES | Non | Lombez | rond point | | | Ouvert | R2 | 5 | 5 000 | 0,5 | 5 500 | 2 | 50 | 50 | 66 | 57 | 4 | Toulouse | |
| R DE NEGRENEYS | Non | Curie | Cazeneuve | | | Ouvert | R2 | 5 | 7 300 | 0,5 | 8 030 | 2 | 50 | 50 | 68 | 59 | 4 | Toulouse | |
| R DE PERIOLE | Non | agde | Marengo | | | Ouvert | R2 | 4 | 8 000 | 0,5 | 8 800 | 1 | 30 | 30 | 67 | 58 | 4 | Toulouse | |
| R DE PROVENCE | Non | Midi | Lauragais | | | Ouvert | R2 | 4 | 5 050 | 0,5 | 5 555 | 2 | 30 | 30 | 66 | 56 | 4 | Toulouse | |
| R DE SAINT-LO | Non | Impasse | Lardenne | | | Ouvert | R2 | 3 | 8 050 | 0,5 | 8 855 | 3 | 30 | 30 | 68 | 59 | 4 | Toulouse | |
| R DE SEBASTOPOL | Non | Marquette | Lascrosses | | | Ouvert | R2 | 5 | 7 657 | 0,5 | 8 423 | 3 | 50 | 50 | 67 | 58 | 4 | Toulouse | |
| R DE VERDUN | Non | RD 921 | RD 21 | | | Ouvert | R2 | 5 | 7 733 | 0,5 | 8 506 | 2 | 50 | 50 | 68 | 59 | 4 | Miramont-de-Comminges | |
| R DES ARCS SAINT-CYPRIEN | Non | Male | Fitte | | | Ouvert | R2 | 3 | 4 000 | 0,5 | 4 400 | 2 | 50 | 50 | 64 | 55 | 5 | Toulouse | |
| R DES ARCS SAINT-CYPRIEN_1 | Non | Severac | Ste Lucie | | | Ouvert | R2 | 6 | 7 500 | 0,5 | 8 250 | 1 | 50 | 50 | 68 | 59 | 4 | Toulouse | |
| R DES BOUQUETINS | Non | boyer | rostand | | | Ouvert | R2 | 4 | 4 000 | 0,5 | 4 400 | 2 | 50 | 50 | 64 | 55 | 5 | Toulouse | |
| R DES CASERNES | Non | Feretra | saint roch | | | Ouvert | R2 | 4 | 6 000 | 0,5 | 6 600 | 1 | 30 | 30 | 62 | 53 | 5 | Toulouse | |
| R DES COSMONAUTES | Non | rond point | rond point | | | Ouvert | R2 | 6 | 7 444 | 0,5 | 8 188 | 1 | 50 | 50 | 68 | 58 | 4 | Toulouse | |
| R DES COSMONAUTES_1 | Non | Villet | Griffon | | | Ouvert | R2 | 6 | 12 200 | 0,5 | 13 420 | 3 | 50 | 50 | 70 | 61 | 4 | Toulouse | |
| R DES FONTAINES_0 | Non | roudil | debut rue en U | | | Ouvert | R2 | 7 | 7 000 | 0,5 | 7 700 | 1 | 50 | 50 | 69 | 56 | 3 | Toulouse | |
| R DES FRERES | Non | RD 65 | Sortie Pibrac agglo | | | Ouvert | R2 | 4 | 12 000 | 0,5 | 13 200 | 1 | 50 | 50 | 68 | 59 | 4 | Pibrac, Colomiers | |
| R DES LAVANDIERES | Non | Entr?e Villeneuve-Tolosane | RD 15 | | | Ouvert | R2 | 4 | 7 172 | 0,5 | 7 889 | 1 | 50 | 50 | 68 | 58 | 4 | Villeneuve-Tolosane | |
| R DES MOUETTES | Non | Tassigny | Feretra | | | Ouvert | R2 | 4 | 8 000 | 0,5 | 8 800 | 5 | 50 | 50 | 67 | 59 | 4 | Toulouse | |
| R DES ORMEAUX | Non | Seline | Sortie agglo | | | Ouvert | R2 | 6 | 7 000 | 0,5 | 7 700 | 2 | 50 | 50 | 66 | 57 | 4 | Fenouillet | |
| R DES POTIERS | Non | dupuy | sabatier | | | Ouvert | R2 | 4 | 4 000 | 0,5 | 4 400 | 1 | 30 | 30 | 60 | 51 | 0 | Toulouse | |
| R DES SOURCES | Non | 450 m du RD 63W | RD 63 | | | Ouvert | R2 | 4 | 15 565 | 0,5 | 17 122 | 2 | 50 | 50 | 71 | 62 | 3 | Tournefeuille | |
| R DES USINES | Non | RD 14A | RN 20 | | | Ouvert | R2 | 5 | 40 095 | 0,5 | 44 105 | 5 | 50 | 50 | 76 | 67 | 3 | Saint-Alban, Fenouillet | |
| R DES VOSGES | Non | Faourette | Desbals | | | Ouvert | R2 | 7 | 5 600 | 0,5 | 6 160 | 1 | 50 | 50 | 66 | 57 | 4 | Toulouse | |
| R DU BEARNAIS | Non | Lascrosses | Marquette | | | Ouvert | R2 | 5 | 8 300 | 0,5 | 9 130 | 1 | 50 | 50 | 68 | 59 | 4 | Toulouse | |
| R DU DOC LOUIS SAN | Non | lembouchure | marquette | | | Ouvert | R2 | 11 | 17 000 | 0,5 | 18 700 | 2 | 50 | 50 | 71 | 62 | 3 | Toulouse | |
| R DU DOCTEUR GUIMBAUD | Non | compans | ferradou | | | Ouvert | R2 | 4 | 17 270 | 0,5 | 18 997 | 2 | 30 | 30 | 71 | 62 | 3 | Blagnac | |
| R DU DOCTEUR MARCEL BOUVIER | Non | Lapujade | Bonnefoy | | | Ouvert | R2 | 3 | 5 200 | 0,5 | 5 720 | 2 | 50 | 50 | 66 | 57 | 4 | Toulouse | |
| R DU DOCTEUR SANIERES | Non | Barcelone | Sanieres | | | Ouvert | R2 | 9 | 17 600 | 0,5 | 19 360 | 2 | 30 | 30 | 71 | 62 | 3 | Toulouse | |
| R DU DOCTEUR SUZANNE NOEL | Non | Lemire | Bretagne | | | Ouvert | R2 | 5 | 6 200 | 0,5 | 6 820 | 2 | 50 | 50 | 67 | 58 | 4 | Toulouse | |
| R DU FERETRA | Non | Sellier | Recollets | | | Ouvert | R2 | 5 | 6 000 | 0,5 | 6 600 | 1 | 30 | 30 | 66 | 57 | 4 | Toulouse | |
| R DU JAPON | Non | montplaisir | demoiselles | | | Ouvert | R2 | 4 | 4 000 | 0,5 | 4 400 | 1 | 30 | 30 | 60 | 51 | 0 | Toulouse | |
| R DU MALTENS | Non | Lapujade | Allier | | | Ouvert | R2 | 4 | 5 000 | 0,5 | 5 500 | 1 | 50 | 50 | 66 | 57 | 4 | Toulouse | |
| R DU MIDI | Non | Crampel | Bonnat | | | Ouvert | R2 | 4 | 9 260 | 0,5 | 10 186 | 1 | 50 | 50 | 67 | 58 | 4 | Toulouse | |
| R DU POIDS DE L'HUILE | Non | capitole | lorraine | | | Ouvert | R2 | 4 | 4 300 | 0,5 | 4 730 | 0 | 50 | 50 | 63 | 54 | 5 | Toulouse | |
| R DU POLE | Non | Gibert | Glaciere | | | Ouvert | R2 | 9 | 7 250 | 0,5 | 7 975 | 12 | 50 | 50 | 69 | 61 | 4 | Toulouse | |
| R DU PONT GUILHEMERY | Non | Guilhemery | saint etienne | | | Ouvert | R2 | 9 | 15 800 | 0,5 | 17 380 | 2 | 50 | 50 | 71 | 62 | 3 | Toulouse | |
| R DU PONT GUILHEMERY_2 | Non | Gare | pujol | | | Ouvert | R2 | 6 | 23 000 | 0,5 | 25 300 | 2 | 50 | 50 | 73 | 64 | 3 | Toulouse | |
| R DU PONT MONTAUDRAN | Non | Dupuy | saint etienne | | | Ouvert | R2 | 5 | 7 150 | 0,5 | 7 865 | 2 | 50 | 50 | 68 | 59 | 4 | Toulouse | |
| R DU PONT SAINT-PIERRE | Non | quai Saint-pierre | Galache | | | Ouvert | R2 | 7 | 7 200 | 0,5 | 7 920 | 1 | 30 | 30 | 63 | 54 | 5 | Toulouse | |
| R DU PONT VIEIL | Non | lim 30 | lim 30 | | | Ouvert | R2 | 4 | 8 000 | 0,5 | 8 800 | 2 | 30 | 30 | 68 | 58 | 4 | Castelginest | |
| R DU PONT VIEIL_0 | Non | rond point | rond point | | | Ouvert | R2 | 5 | 8 000 | 0,5 | 8 800 | 2 | 30 | 30 | 67 | 58 | 4 | Castelginest | |
| R DU PONT VIEIL_1 | Non | rond point | villemur | | | Ouvert | R2 | 6 | 8 000 | 0,5 | 8 800 | 2 | 50 | 50 | 68 | 59 | 4 | Saint-Alban, Castelginest | |
| R DU PRE VICINAL | Non | plaisance | koufra | | | Ouvert | R2 | 4 | 7 800 | 0,5 | 8 580 | 3 | 50 | 50 | 68 | 59 | 4 | Cugnaux | |
| R DU RECTEUR DOTTIN | Non | Eisenhower | Bernados | | | Ouvert | R2 | 4 | 5 000 | 0,5 | 5 500 | 2 | 50 | 50 | 66 | 57 | 4 | Toulouse | |
| R DU REMPART SAINT-ETIENNE | Non | Jaures | vers monument | | | Ouvert | R2 | 4 | 4 000 | 0,5 | 4 400 | 2 | 30 | 30 | 60 | 51 | 0 | Toulouse | |
| R DU REMPART SAINT-ETIENNE_2 | Non | Jaures | vers monument | | | Ouvert | R2 | 7 | 4 000 | 0,5 | 4 400 | 2 | 50 | 50 | 65 | 56 | 5 | Toulouse | |
| R DU TERRIAL | Non | D63 | D64 | | | Ouvert | R2 | 6 | 7 000 | 0,5 | 7 700 | 2 | 50 | 50 | 66 | 57 | 4 | Gagnac-sur-Garonne, Fenouillet | |
| R DU VERGER | Non | Sortie Tournefeuille agglo | Entr?e Plaisance-du-T. | | | Ouvert | R2 | 4 | 15 565 | 0,5 | 17 122 | 2 | 50 | 50 | 71 | 62 | 3 | Tournefeuille | |
| R EDMOND DE PLANET | Non | Embouchure | Sejourne | | | Ouvert | R2 | 4 | 25 000 | 0,5 | 27 500 | 2 | 30 | 30 | 72 | 63 | 3 | Toulouse | |
| R EDMOND ROSTAND | Non | lanusse | arthaud | | | Ouvert | R2 | 5 | 5 000 | 0,5 | 5 500 | 2 | 50 | 50 | 66 | 57 | 4 | Toulouse | |
| R EDMOND ROSTAND_0 | Non | lanusse | arthaud | | | Ouvert | R2 | 4 | 5 000 | 0,5 | 5 500 | 2 | 50 | 50 | 65 | 56 | 5 | Toulouse | |
| R EDMOND ROSTAND_1 | Non | arthaud | Virebent | | | Ouvert | R2 | 5 | 9 800 | 0,5 | 10 780 | 1 | 50 | 50 | 67 | 58 | 4 | Toulouse | |
| R ETIENNE BACQUIE | Non | Langlade | Vers Seysses | | | Ouvert | R2 | 4 | 13 031 | 0,5 | 14 334 | 3 | 50 | 50 | 70 | 62 | 4 | Toulouse | |
| R ETIENNE COLLONGUES_1 | Non | terre denvol | george sand | | | Ouvert | R2 | 4 | 13 500 | 0,5 | 14 850 | 1 | 50 | 50 | 70 | 61 | 3 | Colomiers, Tournefeuille | |
| R FIRMIN BOISSIN | Non | Allee Limayrac | Rpt | | | Ouvert | R2 | 3 | 9 467 | 0,5 | 10 414 | 1 | 50 | 50 | 69 | 60 | 4 | Toulouse | |
| R FRANCOIS BOUSQUET | Non | Jalousie | Atlanta | | | Ouvert | R2 | 4 | 15 000 | 0,5 | 16 500 | 2 | 30 | 30 | 66 | 57 | 4 | Toulouse | |
| R FRANCOIS PILATRE DE ROZIER | Non | Caulet | Rpt | | | Ouvert | R2 | 4 | 6 500 | 0,5 | 7 150 | 2 | 50 | 50 | 67 | 58 | 4 | Toulouse | |

| | | | | | | | | | | | | | | | | | | | |
|---|---|---|---|---|---|---|---|---|---|---|---|---|---|---|---|---|---|---|---|
| R FRANKLIN | Non | Sanieres | Lascrosses | | | Ouvert | R2 | 4 | 17 600 | 0,5 | 19 360 | 2 | 30 | 30 | 71 | 62 | 3 | Toulouse | |
| R GASTON DOUMERGUE | Non | RD 63 Nord | RD 63 Sud | | | Ouvert | R2 | 6 | 20 500 | 0,5 | 22 550 | 2 | 50 | 50 | 72 | 63 | 3 | Tournefeuille | |
| R GASTON DOUMERGUE_1 | Non | RD 980 | RD 63 | | | Ouvert | R2 | 4 | 25 500 | 0,5 | 28 050 | 2 | 50 | 50 | 73 | 64 | 3 | Colomiers, Tournefeuille | |
| R GEORGE SAND | Non | pl georges brassens | pl georges brassens | | | Ouvert | R2 | 3 | 5 500 | 0,5 | 6 050 | 2 | 50 | 50 | 65 | 56 | 5 | Blagnac | |
| R GEORGE SAND_1 | Non | lagrange | midi | | | Ouvert | R2 | 4 | 9 260 | 0,5 | 10 186 | 1 | 50 | 50 | 69 | 60 | 4 | Toulouse | |
| R GEORGES GAY | Non | Sortie Beauzelle | Entr?e panneau Blagnac | | | Ouvert | R2 | 5 | 13 285 | 0,5 | 14 614 | 3 | 50 | 50 | 69 | 60 | 4 | Blagnac | |
| R HENRI DESBALS | Non | Lamartine | Severac | | | Ouvert | R2 | 5 | 5 000 | 0,5 | 5 500 | 3 | 50 | 50 | 66 | 57 | 4 | Toulouse | |
| R HENRI DESBALS_1 | Non | Mermoz | Vestrepain | | | Ouvert | R2 | 7 | 7 000 | 0,5 | 7 700 | 3 | 50 | 50 | 68 | 59 | 4 | Toulouse | |
| R HENRI DESBALS_2 | Non | Bretelle | mermoz | | | Ouvert | R2 | 8 | 21 910 | 0,5 | 24 101 | 2 | 50 | 50 | 72 | 63 | 3 | Toulouse | |
| R HENRI EBELOT | Non | Netwiller | Rostand | | | Ouvert | R2 | 5 | 13 400 | 0,5 | 14 740 | 2 | 50 | 50 | 70 | 61 | 4 | Toulouse | |
| R HENRI FRENAY | Non | Raynal | Afrique | | | Ouvert | R2 | 5 | 5 000 | 0,5 | 5 500 | 2 | 50 | 50 | 66 | 57 | 4 | Toulouse | |
| R HILAIRE PADER | Non | Zay | Berat | | | Ouvert | R2 | 4 | 14 000 | 0,5 | 15 400 | 3 | 50 | 50 | 69 | 61 | 4 | Toulouse | |
| R JACQUES GAMELIN | Non | Fieux | Vestrepain | | | Ouvert | R2 | 4 | 5 600 | 0,5 | 6 160 | 1 | 30 | 30 | 66 | 57 | 4 | Toulouse | |
| R JACQUES GAMELIN_1 | Non | Fieux | Vestrepain | | | Ouvert | R2 | 4 | 5 600 | 0,5 | 6 160 | 1 | 50 | 50 | 66 | 57 | 4 | Toulouse | |
| R JACQUES LEMERCIER | Non | Sanieres | Lascrosses | | | Ouvert | R2 | 4 | 17 600 | 0,5 | 19 360 | 2 | 30 | 30 | 71 | 62 | 3 | Toulouse | |
| R JACQUES ROUDIL | Non | Champeaux | Abattoirs | | | Ouvert | R2 | 4 | 15 000 | 0,5 | 16 500 | 2 | 50 | 50 | 69 | 61 | 4 | Toulouse | |
| R JEAN CAYRE | Non | RD 82E | RN 124 | | | Ouvert | R2 | 7 | 20 682 | 0,5 | 22 750 | 5 | 50 | 50 | 73 | 64 | 3 | Toulouse, Colomiers | |
| R JEAN INGRES | Non | RN 113 | 100 m aprÃžs RN 113 | | | Ouvert | R2 | 4 | 5 187 | 0,5 | 5 706 | 1 | 30 | 30 | 66 | 56 | 4 | Castanet-Tolosan | |
| R JEAN INGRES_1 | Non | 100 m aprÃžs RN 113 | RD 57 | | | Ouvert | R2 | 4 | 5 187 | 0,5 | 5 706 | 1 | 50 | 50 | 66 | 57 | 4 | Castanet-Tolosan | |
| R JEAN JAURES | Non | Seline | Sortie agglo | | | Ouvert | R2 | 6 | 7 000 | 0,5 | 7 700 | 2 | 50 | 50 | 66 | 57 | 4 | Fenouillet | |
| R JEAN MERMOZ | Non | Faourette | Desbals | | | Ouvert | R2 | 5 | 5 600 | 0,5 | 6 160 | 1 | 50 | 50 | 66 | 57 | 4 | Toulouse | |
| R JEAN RANCY | Non | Place | Concorde | | | Ouvert | R2 | 4 | 25 000 | 0,5 | 27 500 | 2 | 50 | 50 | 72 | 63 | 3 | Toulouse | |
| R JEAN SEGUELA | Non | Caulet | Hermes | | | Ouvert | R2 | 6 | 13 000 | 0,5 | 14 300 | 2 | 50 | 50 | 69 | 60 | 4 | Toulouse, Colomiers | |
| R JOLIMONT | Non | Jolimont | Cretes | | | Ouvert | R2 | 11 | 23 600 | 0,5 | 25 960 | 2 | 50 | 50 | 73 | 64 | 3 | Toulouse | |
| R JOSEPH BOSC | Non | Concorde | Carnot | | | Ouvert | R2 | 4 | 25 000 | 0,5 | 27 500 | 2 | 50 | 50 | 73 | 64 | 3 | Toulouse | |
| R JULES VEDRINES | Non | Daurat | Payssat | | | Ouvert | R2 | 5 | 9 000 | 0,5 | 9 900 | 5 | 50 | 50 | 68 | 59 | 4 | Toulouse | |
| R JULES VERNE | Non | Trentin | Fenouillet | | | Ouvert | R2 | 4 | 5 000 | 0,5 | 5 500 | 2 | 50 | 50 | 66 | 57 | 4 | Toulouse | |
| R JULIA | Non | Baroux | Naves | | | Ouvert | R2 | 4 | 7 730 | 0,5 | 8 503 | 1 | 30 | 30 | 67 | 58 | 4 | Toulouse | |
| R LABEDA | Non | Jaures | vers monument | | | Ouvert | R2 | 4 | 4 000 | 0,5 | 4 400 | 2 | 30 | 30 | 65 | 55 | 5 | Toulouse | |
| R LAFAILLE | Non | Concorde | Carnot | | | Ouvert | R2 | 4 | 25 000 | 0,5 | 27 500 | 2 | 50 | 50 | 73 | 64 | 3 | Toulouse | |
| R LAFAYETTE | Non | Concorde | Carnot | | | Ouvert | R2 | 5 | 6 000 | 0,5 | 6 600 | 1 | 50 | 50 | 65 | 56 | 5 | Toulouse | |
| R LALANNE | Non | Bellefontaine | Reynerie | | | Ouvert | R2 | 3 | 5 000 | 0,5 | 5 500 | 3 | 50 | 50 | 66 | 57 | 4 | Toulouse | |
| R LASCROSSES_2 | Non | Barcelone | Bernard | | | Ouvert | R2 | 3 | 25 000 | 0,5 | 27 500 | 2 | 50 | 50 | 72 | 63 | 3 | Toulouse | |
| R LEO LAGRANGE | Non | Crampel | Busca | | | Ouvert | R2 | 4 | 9 260 | 0,5 | 10 186 | 1 | 30 | 30 | 63 | 54 | 5 | Toulouse | |
| R LEON JOUHAUX | Non | Jolimont | Cretes | | | Ouvert | R2 | 7 | 23 600 | 0,5 | 25 960 | 2 | 50 | 50 | 73 | 64 | 3 | Toulouse | |
| R LOUIS PLANA | Non | plana | brunaud | | | Ouvert | R2 | 4 | 6 300 | 0,5 | 6 930 | 2 | 30 | 30 | 62 | 53 | 5 | Toulouse | |
| R LOUIS PLANA_1 | Non | argouillets | plana | | | Ouvert | R2 | 5 | 8 700 | 0,5 | 9 570 | 2 | 30 | 30 | 64 | 55 | 5 | Toulouse | |
| R LOUIS PLANA_2 | Non | Heredia | Hers | | | Ouvert | R2 | 5 | 9 780 | 0,5 | 10 758 | 1 | 30 | 30 | 68 | 59 | 4 | Toulouse | |
| R LOUIS PLANA_3 | Non | D50 | plana | | | Ouvert | R2 | 5 | 11 000 | 0,5 | 12 100 | 1 | 30 | 30 | 69 | 60 | 4 | Toulouse | |
| R MAGRESSOLLES | Non | RD 14A | Sortie Castelginest | | | Ouvert | R2 | 4 | 7 000 | 0,5 | 7 700 | 2 | 30 | 30 | 67 | 58 | 4 | Castelginest | |
| R MARIE CLAIRE DE CATELLAN | Non | Tunis | Negreneys | | | Ouvert | R2 | 5 | 7 300 | 0,5 | 8 030 | 2 | 50 | 50 | 68 | 59 | 4 | Toulouse | |
| R MARIE CLAIRE DE CATELLAN_1 | Non | michel ange | Negreneys | | | Ouvert | R2 | 6 | 17 000 | 0,5 | 18 700 | 2 | 50 | 50 | 71 | 62 | 3 | Toulouse | |
| R MARIUS TERCE | Non | Caulet | Clos | | | Ouvert | R2 | 6 | 5 800 | 0,5 | 6 380 | 2 | 50 | 50 | 67 | 58 | 4 | Toulouse | |
| R MICHEL ANGE | Non | lapujade | catellan | | | Ouvert | R2 | 4 | 5 000 | 0,5 | 5 500 | 1 | 50 | 50 | 66 | 57 | 4 | Toulouse | |
| R MONTCABRIER | Non | Gare | Jolimont | | | Ouvert | R2 | 3 | 23 600 | 0,5 | 25 960 | 2 | 50 | 50 | 73 | 64 | 3 | Toulouse | |
| R NICOLAS LOUIS VAUQUELIN | Non | Tabar | Impasse | | | Ouvert | R2 | 4 | 10 000 | 0,5 | 11 000 | 2 | 50 | 50 | 69 | 60 | 4 | Toulouse | |
| R NICOLAS LOUIS VAUQUELIN_1 | Non | Tabar | Impasse | | | Ouvert | R2 | 4 | 50 000 | 0,5 | 55 000 | 5 | 50 | 50 | 74 | 68 | 3 | Toulouse | |
| R NUNGESSER ET COLI | Non | Lamartine | Severac | | | Ouvert | R2 | 4 | 4 000 | 0,5 | 4 400 | 2 | 50 | 50 | 65 | 56 | 5 | Toulouse | |
| R OLYMPE DE GOUGES | Non | gouges | les iazrds | | | Ouvert | R2 | 4 | 4 000 | 0,5 | 4 400 | 2 | 50 | 50 | 64 | 55 | 5 | Toulouse | |
| R OZENNE | Non | laguedoc | guezde | | | Ouvert | R2 | 4 | 8 000 | 0,5 | 8 800 | 3 | 30 | 30 | 64 | 55 | 5 | Toulouse | |
| R PAUL GAUGUIN | Non | Bellefontaine | Reynerie | | | Ouvert | R2 | 4 | 5 000 | 0,5 | 5 500 | 3 | 50 | 50 | 66 | 57 | 4 | Toulouse | |
| R PEYROLIERES | Non | RD 632 | 1,200 km du RD 632 | | | Ouvert | R2 | 5 | 5 000 | 0,5 | 5 500 | 2 | 50 | 50 | 66 | 57 | 4 | Plaisance-du-Touch | |
| R PIERRE CAZENEUVE | Non | Tunis | Negreneys | | | Ouvert | R2 | 4 | 12 000 | 0,5 | 13 200 | 4 | 50 | 50 | 70 | 61 | 4 | Toulouse | |
| R PIERRE LABITRIE | Non | Petit train | Bordeneuve | | | Ouvert | R2 | 4 | 7 500 | 0,5 | 8 250 | 2 | 50 | 50 | 68 | 59 | 4 | Tournefeuille | |
| R PIERRETTE LOUIN | Non | (troncon EP) Maunoury | Raynal | | | Ouvert | R2 | 6 | 5 000 | 0,5 | 5 500 | 2 | 50 | 50 | 66 | 57 | 4 | Toulouse | |
| R PONT FAURE | Non | RD 14 | 600 m apr?s le RD 14 | | | Ouvert | R2 | 4 | 8 000 | 0,5 | 8 800 | 2 | 30 | 30 | 68 | 58 | 4 | Castelginest | |
| R PRINCIPALE | Non | RD 24 | RD 65 | | | Ouvert | R2 | 4 | 7 920 | 0,5 | 8 712 | 2 | 50 | 50 | 68 | 59 | 4 | Pibrac | |
| R PROSPER FERRADOU | Non | RD 1E | A 621 | | | Ouvert | R2 | 4 | 17 270 | 0,5 | 18 997 | 2 | 30 | 30 | 71 | 62 | 3 | Blagnac | |
| R RENE LEDUC | Non | Gare | Jolimont | | | Ouvert | R2 | 4 | 23 600 | 0,5 | 25 960 | 2 | 50 | 50 | 73 | 64 | 3 | Toulouse | |
| R RIQUET | Non | michelet | ecole | | | Ouvert | R2 | 4 | 7 300 | 0,5 | 8 030 | 1 | 30 | 30 | 67 | 58 | 4 | Toulouse | |
| R ROBERT CHAMPEAUX | Non | chateau deau | fitte | | | Ouvert | R2 | 4 | 8 000 | 0,5 | 8 800 | 1 | 50 | 50 | 66 | 57 | 4 | Toulouse | |
| R ROGER CAMBOULIVES | Non | Simon | perroud | | | Ouvert | R2 | 4 | 8 500 | 0,5 | 9 350 | 1 | 50 | 50 | 68 | 59 | 4 | Toulouse | |
| R ROGER CAMBOULIVES_1 | Non | camboulives | Simon | | | Ouvert | R2 | 4 | 17 000 | 0,5 | 18 700 | 1 | 50 | 50 | 71 | 62 | 3 | Toulouse | |
| R ROGER CAMBOULIVES_2 | Non | mirail | camboulives_1 | | | Ouvert | R2 | 4 | 21 071 | 0,5 | 23 178 | 3 | 50 | 50 | 73 | 64 | 3 | Toulouse | |
| R ROLAND GARROS | Non | Montmorency | Embouchure | | | Ouvert | R2 | 4 | 8 000 | 0,5 | 8 800 | 5 | 30 | 30 | 68 | 59 | 4 | Toulouse | |
| R ROLAND GARROS_1 | Non | Embouchure | marquette | | | Ouvert | R2 | 12 | 8 000 | 0,5 | 8 800 | 5 | 50 | 50 | 68 | 60 | 4 | Toulouse | |
| R RONSARD | Non | Julien | Bedouce | | | Ouvert | R2 | 4 | 5 400 | 0,5 | 5 940 | 2 | 50 | 50 | 66 | 57 | 4 | Toulouse | |
| R ROQUELAINE | Non | Concorde | Carnot | | | Ouvert | R2 | 4 | 25 000 | 0,5 | 27 500 | 2 | 50 | 50 | 73 | 64 | 3 | Toulouse | |
| R SAINT-GERMIER | Non | Place | Concorde | | | Ouvert | R2 | 4 | 25 000 | 0,5 | 27 500 | 2 | 50 | 50 | 72 | 63 | 3 | Toulouse | |
| R SAINT-JEAN | Non | av de toulouse | st jean_1 | | | Ouvert | R2 | 5 | 7 425 | 0,5 | 8 168 | 1 | 30 | 30 | 67 | 58 | 4 | Balma | |
| R SAINT-JEAN_1 | Non | agde | st jean | | | Ouvert | R2 | 5 | 7 425 | 0,5 | 8 168 | 1 | 50 | 50 | 68 | 59 | 4 | Toulouse, Balma | |
| R SAINT-LAURENT | Non | RD 12 | RD 23 | | | Ouvert | R2 | 6 | 13 000 | 0,5 | 14 300 | 2 | 50 | 50 | 69 | 60 | 4 | Villeneuve-Tolosane | |
| R SAINT-LAURENT_1 | Non | RD 12 | RD 23 | | | Ouvert | R2 | 6 | 13 000 | 0,5 | 14 300 | 2 | 80 | 80 | 72 | 64 | 3 | Villeneuve-Tolosane, Frouzins | |
| R SAINT-ROCH | Non | Feretra | Ponsan | | | Ouvert | R2 | 5 | 6 000 | 0,5 | 6 600 | 1 | 30 | 30 | 66 | 57 | 4 | Toulouse | |
| R SAINT-ROCH_1 | Non | Feretra | Ponsan | | | Ouvert | R2 | 5 | 6 000 | 0,5 | 6 600 | 1 | 50 | 50 | 67 | 58 | 4 | Toulouse | |
| R SAINTE-LUCIE | Non | Cyprien | début rue en U | | | Ouvert | R2 | 4 | 5 000 | 0,5 | 5 500 | 1 | 30 | 30 | 65 | 56 | 5 | Toulouse | |
| R SEVESO | Non | rond point | D820 | | | Ouvert | R2 | 5 | 40 095 | 0,5 | 44 105 | 5 | 50 | 50 | 76 | 67 | 3 | Saint-Alban, Fenouillet | |
| R SICARD ALAMAN | Non | Bitet | Corraze | | | Ouvert | R2 | 4 | 5 100 | 0,5 | 5 610 | 3 | 50 | 50 | 66 | 58 | 4 | Toulouse | |
| R VALADE | Non | valade_1 | pl anatole france | | | Ouvert | R2 | 4 | 4 000 | 0,5 | 4 400 | 2 | 30 | 30 | 60 | 51 | 0 | Toulouse | |
| R VALADE_0 | Non | pl anatole france | lautmann | | | Ouvert | R2 | 3 | 4 000 | 0,5 | 4 400 | 2 | 30 | 30 | 60 | 51 | 0 | Toulouse | |
| R VESTREPAIN | Non | Mermoz | Vestrepain | | | Ouvert | R2 | 4 | 5 000 | 0,5 | 5 500 | 1 | 50 | 50 | 66 | 57 | 4 | Toulouse | |
| R VESTREPAIN_1 | Non | Severac | gamelin | | | Ouvert | R2 | 4 | 9 000 | 0,5 | 9 900 | 1 | 50 | 50 | 69 | 59 | 4 | Toulouse | |
| R VINCENT SCOTTO | Non | Massonie | Brunhes | | | Ouvert | R2 | 4 | 17 500 | 0,5 | 19 250 | 3 | 50 | 50 | 72 | 63 | 3 | Toulouse | |
| R XAVIER DARASSE | Non | Baroux | Boissin | | | Ouvert | R2 | 3 | 8 122 | 0,5 | 8 934 | 1 | 50 | 50 | 68 | 59 | 4 | Toulouse | |
| ROC ARC-EN-CIEL | Non | st simon | rond point | | | Ouvert | R2 | 9 | 22 350 | 0,5 | 24 585 | 5 | 50 | 50 | 73 | 64 | 3 | Toulouse | |
| ROC ARC-EN-CIEL_1 | Non | rond point | rond point | | | Ouvert | R2 | 11 | 33 770 | 0,5 | 37 147 | 2 | 50 | 50 | 74 | 65 | 3 | Toulouse | |
| Rocade Arc en Ciel | Non | Moundi | cammas | | | Ouvert | R2 | 7 | 33 770 | 0,5 | 37 147 | 2 | 90 | 90 | 79 | 70 | 2 | Toulouse, Tournefeuille | |
| Rocade Arc en Ciel_1 | Non | moundi | leurope | | | Ouvert | R2 | 10 | 40 700 | 0,5 | 44 770 | 2 | 90 | 90 | 80 | 71 | 2 | Toulouse, Colomiers, Tournefeuille | |
| Rocade Arc en Ciel_2 | Non | echangeur A624 | echangeur A624 | | | Ouvert | R2 | 6 | 48 785 | 1 | 58 542 | 2 | 50 | 50 | 75 | 66 | 1 | Toulouse | |
| Rocade Arc en Ciel_3 | Non | bretelle A624 | leurope | | | Ouvert | R2 | 8 | 48 785 | 0,5 | 53 664 | 2 | 90 | 90 | 81 | 72 | 2 | Toulouse, Colomiers | |
| route d'Andorre | Non | Entrée Pinsaguel R.D. 56 | RN 264 | | | Ouvert | R2 | 5 | 19 100 | 0,5 | 21 010 | 5 | 50 | 50 | 72 | 64 | 3 | Pinsaguel | |
| route d'Ax | Non | Intersection R.N. 117 | Entrée Pinsaguel R.D. 56 | | | Ouvert | R2 | 5 | 19 100 | 0,5 | 21 010 | 5 | 50 | 50 | 72 | 64 | 3 | Pinsaguel, Portet-sur-Garonne | |
| RPT A COMBATTANTS MOINS 20 ANS | Non | Tounis | Chaussee | | | Ouvert | R2 | 7 | 12 000 | 0,5 | 13 200 | 5 | 30 | 30 | 66 | 57 | 4 | Toulouse | |
| RPT AS CAMBIOTS | Non | rond point | rond point | | | Ouvert | R2 | 5 | 5 577 | 0,5 | 6 135 | 2 | 30 | 30 | 62 | 53 | 5 | Balma | |
| RPT AUGUSTIN LABOUILHE | Non | Rue des MÃ¤riers | RD 2c | | | Ouvert | R2 | 4 | 6 500 | 0,5 | 7 150 | 2 | 50 | 50 | 66 | 57 | 4 | Saint-Orens-de-Gameville | |
| RPT CARNATE | Non | rond point | rond point | | | Ouvert | R2 | 7 | 6 182 | 0,5 | 6 800 | 5 | 50 | 50 | 67 | 59 | 4 | Plaisance-du-Touch | |
| RPT CHARLES BOYER | Non | rond point | rond point | | | Ouvert | R2 | 5 | 4 000 | 0,5 | 4 400 | 2 | 50 | 50 | 64 | 55 | 5 | Toulouse | |
| RPT CHARLES DE GAULLE | Non | RD 70W | RN 126 | | | Ouvert | R2 | 5 | 9 240 | 0,5 | 10 164 | 2 | 50 | 50 | 69 | 60 | 4 | Balma | |
| RPT CHARLES FABRE | Non | rond point | rond point | | | Ouvert | R2 | 9 | 20 100 | 0,5 | 22 110 | 2 | 50 | 50 | 72 | 63 | 3 | Toulouse | |
| RPT D'AMSTERDAM | Non | rond point | rond point | | | Ouvert | R2 | 7 | 5 000 | 0,5 | 5 500 | 2 | 50 | 50 | 64 | 56 | 5 | Blagnac | |
| RPT DE BOSC | Non | rond point | rond point | | | Ouvert | R2 | 6 | 13 285 | 0,5 | 14 614 | 3 | 50 | 50 | 69 | 60 | 4 | Blagnac | |
| RPT DE GAFELAZE | Non | rond point | rond point | | | Ouvert | R2 | 7 | 12 100 | 0,5 | 13 310 | 7 | 50 | 50 | 71 | 63 | 3 | Saint-Alban | |
| RPT DE GAFELAZE_1 | Non | rond point | rond point | | | Ouvert | R2 | 7 | 12 925 | 0,5 | 14 218 | 2 | 50 | 50 | 70 | 61 | 4 | Saint-Alban | |
| RPT DE GAMEVILLE | Non | rond point | rond point | | | Ouvert | R2 | 6 | 13 800 | 0,5 | 15 180 | 4 | 50 | 50 | 71 | 62 | 3 | Saint-Orens-de-Gameville | |
| RPT DE GIMENELLS | Non | rond point | rond point | | | Ouvert | R2 | 7 | 13 285 | 0,5 | 14 614 | 3 | 50 | 50 | 70 | 61 | 4 | Seilh | |
| RPT DE GIMENELLS_1 | Non | rond point | rond point | | | Ouvert | R2 | 7 | 25 600 | 0,5 | 28 160 | 6 | 50 | 50 | 74 | 66 | 3 | Seilh | |
| RPT DE JUPITER | Non | rond point | rond point | | | Ouvert | R2 | 5 | 26 290 | 0,5 | 28 919 | 6 | 50 | 50 | 74 | 66 | 3 | Colomiers | |

| | | | | | | | | | | | | | | | | | | | |
|---|---|---|---|---|---|---|---|---|---|---|---|---|---|---|---|---|---|---|---|
| RPT DE L'A380 | Non | rond point | rond point | | | Ouvert | R2 | 4 | 10 500 | 0,5 | 11 550 | 5 | 50 | 50 | 69 | 60 | 4 | Colomiers | |
| RPT DE L'ABBE GUILLAUME LAFFORGUE | Non | rond point | rond point | | | Ouvert | R2 | 7 | 9 400 | 0,5 | 10 340 | 1 | 50 | 50 | 69 | 60 | 4 | Toulouse | |
| RPT DE L'ABBE GUILLAUME LAFFORGUE_1 | Non | rond point | rond point | | | Ouvert | R2 | 7 | 19 000 | 0,5 | 20 900 | 1 | 50 | 50 | 72 | 63 | 3 | Toulouse | |
| RPT DE L'AERONAUTIQUE | Non | rond point | rond point | | | Ouvert | R2 | 5 | 17 000 | 0,5 | 18 700 | 6 | 50 | 50 | 72 | 64 | 3 | Colomiers | |
| RPT DE L'ARMURIER | Non | rond point | rond point | | | Ouvert | R2 | 4 | 7 000 | 0,5 | 7 700 | 2 | 50 | 50 | 66 | 57 | 4 | Toulouse, Colomiers | |
| RPT DE L'AUSSONNELLE | Non | rond point | rond point | | | Ouvert | R2 | 7 | 21 500 | 0,5 | 23 650 | 7 | 50 | 50 | 73 | 65 | 3 | Seilh | |
| RPT DE L'EUROPE | Non | rond point | rond point | | | Ouvert | R2 | 5 | 10 000 | 0,5 | 11 000 | 2 | 50 | 50 | 68 | 59 | 4 | Pibrac, Léguevin | |
| RPT DE L'EUROPE_1 | Non | rond point | rond point | | | Ouvert | R2 | 7 | 14 693 | 0,5 | 16 162 | 3 | 50 | 50 | 71 | 62 | 3 | Seilh | |
| RPT DE L'HUMANITE | Non | rond point | rond point | | | Ouvert | R2 | 4 | 12 000 | 0,5 | 13 200 | 2 | 50 | 50 | 70 | 61 | 4 | Colomiers | |
| RPT DE L'OISEAU BLANC | Non | rond point | rond point | | | Ouvert | R2 | 4 | 10 500 | 0,5 | 11 550 | 5 | 50 | 50 | 69 | 60 | 4 | Colomiers | |
| RPT DE L'OLIVIER | Non | rond point | rond point | | | Ouvert | R2 | 5 | 7 000 | 0,5 | 7 700 | 2 | 50 | 50 | 66 | 57 | 4 | Colomiers | |
| RPT DE L'ORATOIRE | Non | rond point | rond point | | | Ouvert | R2 | 4 | 8 000 | 0,5 | 8 800 | 4 | 50 | 50 | 69 | 60 | 4 | Colomiers | |
| RPT DE LA CARAVELLE | Non | rond point | rond point | | | Ouvert | R2 | 4 | 10 500 | 0,5 | 11 550 | 5 | 50 | 50 | 69 | 60 | 4 | Colomiers | |
| RPT DE LA CEPIERE | Non | rond point | rond point | | | Ouvert | R2 | 5 | 25 400 | 0,5 | 27 940 | 2 | 50 | 50 | 73 | 64 | 3 | Toulouse | |
| RPT DE LA CEPIERE_1 | Non | rond point | rond point | | | Ouvert | R2 | 9 | 28 149 | 0,5 | 30 964 | 2 | 50 | 50 | 73 | 64 | 3 | Toulouse | |
| RPT DE LA COLOMBE | Non | rond point | rond point | | | Ouvert | R2 | 5 | 9 680 | 0,5 | 10 648 | 2 | 50 | 50 | 69 | 60 | 4 | Colomiers | |
| RPT DE LA COURTOISIE AU VOLANT | Non | rond point | rond point | | | Ouvert | R2 | 6 | 11 715 | 0,5 | 12 887 | 2 | 50 | 50 | 71 | 61 | 3 | Muret | |
| RPT DE LA FONTAINE LUMINEUSE | Non | rond point | rond point | | | Ouvert | R2 | 4 | 9 680 | 0,5 | 10 648 | 2 | 50 | 50 | 69 | 60 | 4 | Colomiers | |
| RPT DE LA FONTAINE LUMINEUSE_1 | Non | rond point | rond point | | | Ouvert | R2 | 4 | 20 682 | 0,5 | 22 750 | 5 | 50 | 50 | 73 | 64 | 3 | Toulouse, Colomiers | |
| RPT DE LA GARE | Non | rond point | rond point | | | Ouvert | R2 | 6 | 16 962 | 0,5 | 18 658 | 2 | 50 | 50 | 71 | 62 | 3 | Cornebarrieu | |
| RPT DE LA GARE_1 | Non | rond point | rond point | | | Ouvert | R2 | 6 | 22 750 | 0,5 | 25 025 | 3 | 50 | 50 | 73 | 64 | 3 | Cornebarrieu | |
| RPT DE LA GINESTIERE | Non | rond point | rond point | | | Ouvert | R2 | 6 | 11 880 | 0,5 | 13 068 | 4 | 50 | 50 | 70 | 61 | 4 | Quint-Fonsegrives | |
| RPT DE LA GRANDE BARTHE | Non | rond point | rond point | | | Ouvert | R2 | 6 | 20 900 | 0,5 | 22 990 | 2 | 50 | 50 | 72 | 63 | 3 | Cornebarrieu | |
| RPT DE LA LIBERTE | Non | rond point | rond point | | | Ouvert | R2 | 7 | 8 000 | 0,5 | 8 800 | 4 | 50 | 50 | 68 | 60 | 4 | Colomiers | |
| RPT DE LA MEDITERRANEE | Non | rond point | rond point | | | Ouvert | R2 | 4 | 8 640 | 0,5 | 9 504 | 2 | 50 | 50 | 69 | 60 | 4 | Colomiers | |
| RPT DE LA PAIX | Non | rond point | rond point | | | Ouvert | R2 | 4 | 9 680 | 0,5 | 10 648 | 2 | 50 | 50 | 69 | 60 | 4 | Colomiers | |
| RPT DE LA QUADRATURE DU CERCLE | Non | rond point | rond point | | | Ouvert | R2 | 5 | 11 715 | 0,5 | 12 887 | 2 | 50 | 50 | 71 | 61 | 3 | Muret | |
| RPT DE LA RESISTANCE | Non | rond point | rond point | | | Ouvert | R2 | 4 | 7 841 | 0,5 | 8 625 | 2 | 50 | 50 | 68 | 59 | 4 | Saint-Jean | |
| RPT DE LA SAUNE | Non | rond point | rond point | | | Ouvert | R2 | 6 | 11 880 | 0,5 | 13 068 | 4 | 50 | 50 | 70 | 61 | 4 | Quint-Fonsegrives | |
| RPT DE LA TOUR | Non | rond point | rond point | | | Ouvert | R2 | 7 | 5 000 | 0,5 | 5 500 | 2 | 50 | 50 | 64 | 56 | 5 | Blagnac | |
| RPT DE LA TUILERIE | Non | rond point | rond point | | | Ouvert | R2 | 4 | 5 230 | 0,5 | 5 753 | 3 | 50 | 50 | 67 | 58 | 4 | Saint-Jean | |
| RPT DE LA VILLANELLE | Non | rond point | rond point | | | Ouvert | R2 | 5 | 20 900 | 0,5 | 22 990 | 2 | 50 | 50 | 72 | 63 | 3 | Cornebarrieu | |
| RPT DES AEROSTIERS | Non | rond point | rond point | | | Ouvert | R2 | 6 | 5 577 | 0,5 | 6 135 | 2 | 50 | 50 | 65 | 56 | 5 | Balma | |
| RPT DES CEDRES | Non | rond point | rond point | | | Ouvert | R2 | 5 | 20 900 | 0,5 | 22 990 | 2 | 50 | 50 | 72 | 64 | 3 | Cornebarrieu | |
| RPT DES CHAMPS PINSONS | Non | rond point | rond point | | | Ouvert | R2 | 5 | 13 800 | 0,5 | 15 180 | 4 | 50 | 50 | 71 | 62 | 3 | Saint-Orens-de-Gameville | |
| RPT DES CLOTASSES | Non | rond point | rond point | | | Ouvert | R2 | 6 | 22 750 | 0,5 | 25 025 | 3 | 50 | 50 | 73 | 64 | 3 | Cornebarrieu | |
| RPT DES CONTEMPLATIONS | Non | rond point | rond point | | | Ouvert | R2 | 7 | 7 000 | 0,5 | 7 700 | 2 | 50 | 50 | 66 | 57 | 4 | Colomiers | |
| RPT DES DEUX PROVINCES | Non | rond point | rond point | | | Ouvert | R2 | 5 | 20 900 | 0,5 | 22 990 | 2 | 50 | 50 | 72 | 63 | 3 | Cornebarrieu, Mondonville | |
| RPT DES DOLOMITES | Non | rond point | rond point | | | Ouvert | R2 | 7 | 8 000 | 0,5 | 8 800 | 2 | 50 | 50 | 68 | 59 | 4 | Saint-Alban | |
| RPT DES DOLOMITES_1 | Non | rond point | rond point | | | Ouvert | R2 | 7 | 10 000 | 0,5 | 11 000 | 2 | 50 | 50 | 68 | 59 | 4 | Saint-Alban | |
| RPT DES DROITS DE L'HOMME | Non | rond point | rond point | | | Ouvert | R2 | 5 | 26 480 | 0,5 | 29 128 | 3 | 50 | 50 | 74 | 65 | 4 | Colomiers | |
| RPT DES FRANCAIS LIBRES | Non | rond point | rond point | | | Ouvert | R2 | 7 | 7 500 | 0,5 | 8 250 | 2 | 50 | 50 | 68 | 59 | 4 | Tournefeuille | |
| RPT DES OCEANS | Non | rond point | rond point | | | Ouvert | R2 | 6 | 7 000 | 0,5 | 7 700 | 2 | 50 | 50 | 66 | 57 | 4 | Colomiers | |
| RPT DU 21 SEPTEMBRE 2001 | Non | rond point | rond point | | | Ouvert | R2 | 6 | 13 500 | 0,5 | 14 850 | 4 | 50 | 50 | 71 | 62 | 3 | Toulouse | |
| RPT DU CAMMAS | Non | rond point | rond point | | | Ouvert | R2 | 4 | 6 545 | 0,5 | 7 200 | 2 | 50 | 50 | 66 | 57 | 4 | Saint-Orens-de-Gameville | |
| RPT DU CAPITAINE ALFRED DREYFUS | Non | rond point | rond point | | | Ouvert | R2 | 8 | 22 000 | 0,5 | 24 200 | 2 | 50 | 50 | 72 | 63 | 3 | Toulouse | |
| RPT DU CDT COUSTEAU | Non | rond point | rond point | | | Ouvert | R2 | 4 | 6 000 | 0,5 | 6 600 | 2 | 50 | 50 | 67 | 58 | 4 | Toulouse | |
| RPT DU CDT COUSTEAU_1 | Non | rond point | rond point | | | Ouvert | R2 | 7 | 7 200 | 0,5 | 7 920 | 2 | 50 | 50 | 68 | 59 | 4 | Toulouse | |
| RPT DU COMMERCE | Non | rond point | rond point | | | Ouvert | R2 | 4 | 7 500 | 0,5 | 8 250 | 1 | 50 | 50 | 68 | 59 | 4 | Saint-Orens-de-Gameville | |
| RPT DU CONCORDE | Non | rond point | rond point | | | Ouvert | R2 | 4 | 10 500 | 0,5 | 11 550 | 5 | 50 | 50 | 69 | 60 | 4 | Colomiers | |
| RPT DU CONSEIL MUNICIPAL DES JEUNES | Non | rond point | rond point | | | Ouvert | R2 | 6 | 7 920 | 0,5 | 8 712 | 2 | 50 | 50 | 68 | 59 | 4 | Pibrac | |
| RPT DU DOCTEUR GEORGES ROQUES | Non | rond point | rond point | | | Ouvert | R2 | 4 | 5 800 | 0,5 | 6 380 | 2 | 50 | 50 | 67 | 58 | 4 | Toulouse | |
| RPT DU DOCTEUR MAURICE CAHUZAC | Non | rond point | rond point | | | Ouvert | R2 | 7 | 15 800 | 0,5 | 17 380 | 2 | 50 | 50 | 71 | 62 | 3 | Toulouse | |
| RPT DU GARROUSSAL | Non | rond point | rond point | | | Ouvert | R2 | 7 | 16 320 | 0,5 | 17 952 | 4 | 50 | 50 | 70 | 61 | 4 | Colomiers | |
| RPT DU GRAND 14 | Non | rond point | rond point | | | Ouvert | R2 | 7 | 7 040 | 0,5 | 7 744 | 2 | 50 | 50 | 68 | 59 | 4 | Balma | |
| RPT DU GRAND 14_1 | Non | rond point | rond point | | | Ouvert | R2 | 6 | 11 880 | 0,5 | 13 068 | 4 | 30 | 30 | 69 | 60 | 4 | Quint-Fonsegrives | |
| RPT DU MARIEL-TERRE DE VIOLETTES | Non | rond point | rond point | | | Ouvert | R2 | 7 | 12 100 | 0,5 | 13 310 | 7 | 50 | 50 | 71 | 62 | 3 | Saint-Alban | |
| RPT DU MARIEL-TERRE DE VIOLETTES_1 | Non | rond point | rond point | | | Ouvert | R2 | 7 | 14 400 | 0,5 | 15 840 | 5 | 50 | 50 | 71 | 62 | 3 | Saint-Alban | |
| RPT DU PAGE | Non | rond point | rond point | | | Ouvert | R2 | 4 | 7 000 | 0,5 | 7 700 | 2 | 50 | 50 | 66 | 57 | 4 | Colomiers | |
| RPT DU PETIT PRINCE | Non | rond point | rond point | | | Ouvert | R2 | 4 | 26 480 | 0,5 | 29 128 | 3 | 50 | 50 | 74 | 65 | 4 | Colomiers | |
| RPT DU PIGEONNIER | Non | rond point | rond point | | | Ouvert | R2 | 3 | 12 000 | 0,5 | 13 200 | 2 | 50 | 50 | 70 | 61 | 4 | Colomiers | |
| RPT DU REVE DE L'ENFANT | Non | rond point | rond point | | | Ouvert | R2 | 7 | 9 680 | 0,5 | 10 648 | 2 | 50 | 50 | 69 | 60 | 4 | Colomiers | |
| RPT DU SERGENT MICHEL VIDAL | Non | rond point | rond point | | | Ouvert | R2 | 7 | 14 000 | 0,5 | 15 400 | 2 | 50 | 50 | 70 | 61 | 4 | Toulouse | |
| RPT DU SERMENT DE KOUFRA | Non | rond point | rond point | | | Ouvert | R2 | 4 | 7 800 | 0,5 | 8 580 | 3 | 50 | 50 | 68 | 59 | 4 | Cugnaux | |
| RPT DU SIDOBRE | Non | rond point | rond point | | | Ouvert | R2 | 6 | 13 800 | 0,5 | 15 180 | 4 | 50 | 50 | 71 | 62 | 3 | Saint-Orens-de-Gameville | |
| RPT DU SOUVENIR FRANCAIS | Non | rond point | rond point | | | Ouvert | R2 | 7 | 7 920 | 0,5 | 8 712 | 2 | 50 | 50 | 68 | 59 | 4 | Pibrac | |
| RPT ESTAQUEBIAU | Non | rond point | rond point | | | Ouvert | R2 | 4 | 4 000 | 0,5 | 4 400 | 2 | 50 | 50 | 64 | 55 | 5 | Saint-Jean | |
| RPT EUGENE CLAUDIUS-PETIT | Non | rond point | rond point | | | Ouvert | R2 | 8 | 24 788 | 0,5 | 27 267 | 3 | 50 | 50 | 73 | 64 | 3 | Toulouse | |
| RPT FLANDRES DUNKERQUE 40 | Non | rond point | rond point | | | Ouvert | R2 | 4 | 15 263 | 0,5 | 16 789 | 3 | 50 | 50 | 71 | 63 | 4 | Colomiers | |
| RPT FLANDRES DUNKERQUE 40_1 | Non | rond point | rond point | | | Ouvert | R2 | 4 | 26 480 | 0,5 | 29 128 | 3 | 50 | 50 | 74 | 65 | 4 | Colomiers | |
| RPT FRANCOIS MITTERRAND | Non | rond point | rond point | | | Ouvert | R2 | 5 | 13 285 | 0,5 | 14 614 | 3 | 50 | 50 | 69 | 60 | 4 | Blagnac | |
| RPT GALILEE | Non | rond point | rond point | | | Ouvert | R2 | 5 | 14 000 | 0,5 | 15 400 | 2 | 50 | 50 | 71 | 62 | 3 | Colomiers | |
| RPT GAROSSOS | Non | rond point | rond point | | | Ouvert | R2 | 5 | 47 300 | 0,5 | 52 030 | 2 | 50 | 50 | 76 | 67 | 3 | Blagnac, Beauzelle, Aussonne | |
| RPT GASCOGNE | Non | rond point | rond point | | | Ouvert | R2 | 4 | 8 640 | 0,5 | 9 504 | 2 | 30 | 30 | 68 | 59 | 4 | Colomiers | |
| RPT GASCOGNE_1 | Non | rond point | rond point | | | Ouvert | R2 | 4 | 8 640 | 0,5 | 9 504 | 2 | 50 | 50 | 69 | 60 | 4 | Colomiers | |
| RPT GUY DU MERLE | Non | rond point | rond point | | | Ouvert | R2 | 4 | 12 200 | 0,5 | 13 420 | 3 | 50 | 50 | 70 | 61 | 4 | Toulouse | |
| RPT GUY DU MERLE_1 | Non | rond point | rond point | | | Ouvert | R2 | 4 | 15 636 | 0,5 | 17 200 | 4 | 50 | 50 | 72 | 63 | 3 | Toulouse | |
| RPT HENRY DUNANT | Non | rond point | rond point | | | Ouvert | R2 | 5 | 15 565 | 0,5 | 17 122 | 2 | 50 | 50 | 71 | 62 | 3 | Tournefeuille | |
| RPT JEAN DAUVILLIER | Non | rond point | rond point | | | Ouvert | R2 | 5 | 6 500 | 0,5 | 7 150 | 2 | 50 | 50 | 67 | 58 | 4 | Toulouse | |
| RPT JEAN LAGASSE | Non | rond point | rond point | | | Ouvert | R2 | 4 | 15 636 | 0,5 | 17 200 | 4 | 50 | 50 | 72 | 63 | 3 | Toulouse | |
| RPT JEAN MONNET | Non | rond point | rond point | | | Ouvert | R2 | 4 | 7 800 | 0,5 | 8 580 | 3 | 50 | 50 | 68 | 59 | 4 | Cugnaux | |
| RPT JEAN MONNET_1 | Non | rond point | rond point | | | Ouvert | R2 | 4 | 14 795 | 0,5 | 16 275 | 2 | 50 | 50 | 71 | 62 | 3 | Cugnaux | |
| RPT JEAN PAUL FONVIEILLE | Non | rond point | rond point | | | Ouvert | R2 | 4 | 5 000 | 0,5 | 5 500 | 3 | 50 | 50 | 66 | 57 | 4 | Toulouse | |
| RPT JEAN PAUL FONVIEILLE_1 | Non | rond point | rond point | | | Ouvert | R2 | 4 | 6 500 | 0,5 | 7 150 | 2 | 50 | 50 | 67 | 58 | 4 | Toulouse | |
| RPT JEAN PETIT | Non | rond point | rond point | | | Ouvert | R2 | 7 | 6 500 | 0,5 | 7 150 | 2 | 50 | 50 | 67 | 58 | 4 | Toulouse | |
| RPT JEANNIE LONGO | Non | rond point | rond point | | | Ouvert | R2 | 6 | 7 810 | 0,5 | 8 591 | 3 | 50 | 50 | 67 | 58 | 4 | Cugnaux | |
| RPT JOSEPH SAUVEUR | Non | rond point | rond point | | | Ouvert | R2 | 9 | 21 038 | 0,5 | 23 142 | 4 | 50 | 50 | 72 | 64 | 3 | Toulouse | |
| RPT JUSTIN BOYER | Non | rond point | rond point | | | Ouvert | R2 | 6 | 8 050 | 0,5 | 8 855 | 3 | 50 | 50 | 68 | 59 | 4 | Toulouse | |
| RPT LEON LAJAUNIE | Non | rond point | rond point | | | Ouvert | R2 | 7 | 30 000 | 0,5 | 33 000 | 3 | 50 | 50 | 74 | 65 | 3 | Toulouse | |
| RPT LEONARD DE VINCI | Non | rond point | rond point | | | Ouvert | R2 | 4 | 15 263 | 0,5 | 16 789 | 3 | 50 | 50 | 71 | 62 | 4 | Colomiers | |
| RPT LILI BOULANGER | Non | rond point | rond point | | | Ouvert | R2 | 8 | 15 000 | 0,5 | 16 500 | 2 | 50 | 50 | 69 | 60 | 4 | Toulouse | |
| RPT LOUIS BREFEIL | Non | rond point | rond point | | | Ouvert | R2 | 7 | 17 000 | 0,5 | 18 700 | 2 | 50 | 50 | 71 | 62 | 3 | Toulouse | |
| RPT LOUIS DE PLANET | Non | rond point | rond point | | | Ouvert | R2 | 4 | 9 300 | 0,5 | 10 230 | 1 | 50 | 50 | 69 | 60 | 4 | Toulouse | |
| RPT LOUIS DESTREM | Non | rond point | rond point | | | Ouvert | R2 | 3 | 8 700 | 0,5 | 9 570 | 2 | 50 | 50 | 69 | 60 | 4 | Toulouse | |
| RPT LOUIS IZAR | Non | rond point | rond point | | | Ouvert | R2 | 7 | 25 400 | 0,5 | 27 940 | 2 | 50 | 50 | 73 | 64 | 3 | Toulouse | |
| RPT MARGUERITE DURAND | Non | rond point | rond point | | | Ouvert | R2 | 7 | 5 782 | 0,5 | 6 360 | 1 | 50 | 50 | 66 | 57 | 4 | Toulouse | |
| RPT MARGUERITE DURAND_1 | Non | rond point | rond point | | | Ouvert | R2 | 7 | 6 065 | 0,5 | 6 672 | 1 | 50 | 50 | 67 | 58 | 4 | Toulouse | |
| RPT MARS | Non | rond point | rond point | | | Ouvert | R2 | 4 | 26 290 | 0,5 | 28 919 | 6 | 50 | 50 | 73 | 64 | 4 | Colomiers | |
| RPT MERCURE | Non | rond point | rond point | | | Ouvert | R2 | 6 | 13 475 | 0,5 | 14 823 | 3 | 50 | 50 | 71 | 62 | 3 | Colomiers | |
| RPT NELSON MANDELA | Non | rond point | rond point | | | Ouvert | R2 | 6 | 17 000 | 0,5 | 18 700 | 2 | 50 | 50 | 71 | 62 | 3 | Cugnaux | |
| RPT PIERRE BOURTHOUMIEUX | Non | rond point | rond point | | | Ouvert | R2 | 9 | 13 500 | 0,5 | 14 850 | 4 | 50 | 50 | 71 | 62 | 3 | Toulouse | |
| RPT PIERRE BOURTHOUMIEUX_2 | Non | rond point | rond point | | | Ouvert | R2 | 9 | 15 000 | 0,5 | 16 500 | 2 | 50 | 50 | 69 | 60 | 4 | Toulouse | |
| RPT PIERRE GUILLAUMAT | Non | rond point | rond point | | | Ouvert | R2 | 4 | 4 000 | 0,5 | 4 400 | 2 | 50 | 50 | 64 | 55 | 5 | Toulouse | |
| RPT PIERRE PAUL RIQUET | Non | rond point | rond point | | | Ouvert | R2 | 6 | 13 800 | 0,5 | 15 180 | 4 | 50 | 50 | 71 | 62 | 3 | Saint-Orens-de-Gameville | |
| RPT PIERRE PIANTONI | Non | rond point | rond point | | | Ouvert | R2 | 4 | 25 600 | 0,5 | 28 160 | 6 | 70 | 70 | 76 | 67 | 3 | Seilh | |
| RPT RIBAUTE | Non | rond point | rond point | | | Ouvert | R2 | 5 | 21 835 | 0,5 | 24 019 | 2 | 50 | 50 | 71 | 62 | 3 | Balma | |
| RPT TERRE | Non | rond point | rond point | | | Ouvert | R2 | 5 | 14 000 | 0,5 | 15 400 | 2 | 50 | 50 | 71 | 62 | 3 | Colomiers | |

| | | | | | | | | | | | | | | | | | | | |
|---|---|---|---|---|---|---|---|---|---|---|---|---|---|---|---|---|---|---|---|
| RPT TERRE D'ENVOL | Non | rond point | rond point | | | Ouvert | R2 | 4 | 13 500 | 0,5 | 14 850 | 1 | 50 | 50 | 70 | 61 | 3 | Colomiers, Tournefeuille | |
| RPT VICTOR HUGO | Non | rond point | rond point | | | Ouvert | R2 | 7 | 7 000 | 0,5 | 7 700 | 2 | 50 | 50 | 66 | 57 | 4 | Colomiers | |
| RPT VICTOR SCHOELCHER_1 | Non | rond point | rond point | | | Ouvert | R2 | 5 | 12 000 | 0,5 | 13 200 | 1 | 50 | 50 | 70 | 61 | 4 | Colomiers | |
| RTE D'AGDE | Non | Cheminots | Marengo | | | Ouvert | R2 | 7 | 22 000 | 0,5 | 24 200 | 2 | 50 | 50 | 72 | 63 | 3 | Toulouse | |
| RTE D'AGDE_1 | Non | Gabardie | limite | | | Ouvert | R2 | 7 | 23 375 | 0,5 | 25 713 | 2 | 50 | 50 | 73 | 64 | 3 | Toulouse, Balma | |
| RTE D'AGDE_2 | Non | Gabardie | limite | | | Ouvert | R2 | 5 | 24 000 | 0,5 | 26 400 | 4 | 50 | 50 | 73 | 64 | 3 | Toulouse, Balma, L'Union | |
| RTE D'AGDE_3 | Non | echangeur A61 | echangeur A61 | | | Ouvert | R2 | 5 | 25 000 | 0,5 | 27 500 | 4 | 50 | 50 | 73 | 65 | 3 | Toulouse, Balma | |
| RTE D'ALBI | Non | Amouroux | Jalousie | | | Ouvert | R2 | 3 | 6 500 | 0,5 | 7 150 | 2 | 50 | 50 | 66 | 57 | 4 | Toulouse | |
| RTE D'ALBI_0 | Non | lim 30 | Atlanta | | | Ouvert | R2 | 3 | 15 000 | 0,5 | 16 500 | 2 | 50 | 50 | 69 | 61 | 3 | Toulouse | |
| RTE D'ALBI_00 | Non | netwiller | av de toulouse | | | Ouvert | R2 | 6 | 44 000 | 1 | 52 800 | 3 | 50 | 50 | 73 | 67 | 3 | Toulouse | |
| RTE D'ALBI_2 | Non | Jalousie | Atlanta | | | Ouvert | R2 | 6 | 15 000 | 0,5 | 16 500 | 2 | 30 | 30 | 66 | 57 | 3 | Toulouse | |
| RTE D'ALBI_3 | Non | rond point | lim 30 | | | Ouvert | R2 | 4 | 15 000 | 0,5 | 16 500 | 2 | 50 | 50 | 69 | 61 | 3 | Toulouse | |
| RTE D'ALBI_4 | Non | rond point | rond point | | | Ouvert | R2 | 8 | 16 300 | 0,5 | 17 930 | 2 | 50 | 50 | 70 | 61 | 4 | Toulouse | |
| RTE D'ALBI_5 | Non | leglise | av de toulouse | | | Ouvert | R2 | 5 | 20 700 | 0,5 | 22 770 | 2 | 50 | 50 | 72 | 63 | 3 | L'Union, Saint-Jean | |
| RTE D'ALBI_6 | Non | netwiller | av de toulouse | | | Ouvert | R2 | 7 | 44 000 | 0,5 | 48 400 | 3 | 50 | 50 | 74 | 65 | 3 | Toulouse, L'Union | |
| RTE D'AUCH | Non | N124 | rd point de leurope | | | Ouvert | R2 | 5 | 10 000 | 0,5 | 11 000 | 2 | 50 | 50 | 68 | 59 | 3 | Pibrac | |
| RTE D'AUSSONNE | Non | N224 | mondoville | | | Ouvert | R2 | 4 | 13 000 | 0,5 | 14 300 | 1 | 50 | 50 | 69 | 59 | 4 | Cornebarrieu | |
| RTE D'AX | Non | Intersection R.N. 117 | Entrée Pinsaguel R.D. 56 | | | Ouvert | R2 | 4 | 19 100 | 0,5 | 21 010 | 5 | 50 | 50 | 73 | 64 | 3 | Portet-sur-Garonne | |
| RTE D'EAUNES | Non | av des pyrenees | D19 | | | Ouvert | R2 | 6 | 11 715 | 0,5 | 12 887 | 2 | 50 | 50 | 70 | 61 | 4 | Muret | |
| RTE D'ESPAGNE | Non | Langlade | Vers Seysses | | | Ouvert | R2 | 5 | 13 031 | 0,5 | 14 334 | 3 | 50 | 50 | 70 | 62 | 3 | Toulouse | |
| RTE D'ESPAGNE_1 | Non | echangeur A620 | echangeur A620 | | | Ouvert | R2 | 6 | 18 364 | 0,5 | 20 200 | 3 | 50 | 50 | 70 | 62 | 4 | Toulouse | |
| RTE D'ESPAGNE_2 | Non | A620 | Lim com | | | Ouvert | R2 | 6 | 24 119 | 0,5 | 26 531 | 3 | 50 | 50 | 73 | 64 | 3 | Toulouse, Portet-sur-Garonne | |
| RTE D'ESPAGNE_3 | Non | D120 | Eisenhower | | | Ouvert | R2 | 6 | 24 119 | 0,5 | 26 531 | 3 | 90 | 80 | 76 | 68 | 3 | Toulouse, Portet-sur-Garonne | |
| RTE D'ESPAGNE_4 | Non | rte despagne | R.N. 20 | | | Ouvert | R2 | 6 | 30 000 | 0,5 | 33 000 | 3 | 50 | 50 | 74 | 65 | 3 | Toulouse | |
| RTE DE BAYONNE | Non | Bretelle N124 | Bretelle N124 | | | Ouvert | R2 | 4 | 8 700 | 0,5 | 9 570 | 0 | 50 | 50 | 68 | 59 | 4 | Toulouse | |
| RTE DE BAYONNE_1 | Non | echangeur A624 | echangeur A624 | | | Ouvert | R2 | 3 | 11 100 | 0,5 | 12 210 | 3 | 30 | 30 | 69 | 60 | 4 | Toulouse | |
| RTE DE BAYONNE_2 | Non | Fournier | Baylac | | | Ouvert | R2 | 7 | 11 100 | 0,5 | 12 210 | 3 | 50 | 50 | 70 | 61 | 4 | Toulouse | |
| RTE DE BAYONNE_3 | Non | bretelle N124 | bretelle N124 | | | Ouvert | R2 | 4 | 13 900 | 0,5 | 15 290 | 9 | 50 | 50 | 72 | 63 | 3 | Toulouse, Colomiers | |
| RTE DE BAYONNE_4 | Non | bretelle N124 | bretelle N124 | | | Ouvert | R2 | 4 | 17 400 | 0,5 | 19 140 | 0 | 50 | 50 | 71 | 62 | 3 | Toulouse | |
| RTE DE BAYONNE_5 | Non | echangeur A624 | echangeur A624 | | | Ouvert | R2 | 9 | 48 800 | 0,5 | 53 680 | 2 | 50 | 50 | 76 | 67 | 1 | Toulouse | |
| RTE DE BESSIERES | Non | D630 | albigeois | | | Ouvert | R2 | 6 | 4 000 | 0,5 | 4 400 | 2 | 50 | 50 | 64 | 55 | 5 | Buzet-sur-Tarn | |
| RTE DE BESSIERES_1 | Non | bonnieu | catelginest | | | Ouvert | R2 | 4 | 8 000 | 0,5 | 8 800 | 2 | 50 | 50 | 67 | 58 | 4 | Castelginest, Fonbeauzard, Launaguet | |
| RTE DE BESSIERES_2 | Non | rond point | rond point | | | Ouvert | R2 | 4 | 8 000 | 0,5 | 8 800 | 2 | 50 | 50 | 67 | 58 | 4 | Castelginest | |
| RTE DE BESSIERES_3 | Non | RD 14A | 850 m avant RD 77 sud | | | Ouvert | R2 | 4 | 9 000 | 0,5 | 9 900 | 2 | 80 | 80 | 71 | 62 | 3 | Pechbonnieu, Castelginest | |
| RTE DE BESSIERES_4 | Non | chalets | launaguet | | | Ouvert | R2 | 5 | 14 000 | 0,5 | 15 400 | 3 | 50 | 50 | 69 | 61 | 4 | Fonbeauzard, Launaguet | |
| RTE DE BESSIERES_5 | Non | cornaudric | av de toulouse | | | Ouvert | R2 | 5 | 14 500 | 0,5 | 15 950 | 2 | 50 | 50 | 71 | 62 | 3 | L'Union | |
| RTE DE BLAGNAC | Non | Garric | Bernies | | | Ouvert | R2 | 7 | 8 600 | 0,5 | 9 460 | 5 | 30 | 30 | 64 | 56 | 5 | Toulouse | |
| RTE DE BLAGNAC_1 | Non | lim 30 | echangeur A620 | | | Ouvert | R2 | 6 | 8 600 | 0,5 | 9 460 | 5 | 50 | 50 | 68 | 59 | 4 | Toulouse | |
| RTE DE BLAGNAC_2 | Non | compans | salvador | | | Ouvert | R2 | 7 | 13 000 | 0,5 | 14 300 | 1 | 50 | 50 | 70 | 61 | 4 | Toulouse, Blagnac | |
| RTE DE BLAGNAC_3 | Non | roques | lim 30 | | | Ouvert | R2 | 7 | 8 600 | 0,5 | 9 460 | 5 | 50 | 50 | 68 | 59 | 4 | Toulouse | |
| RTE DE CASTELGINEST | Non | RD 59 | panneau 50 | | | Ouvert | R2 | 5 | 8 000 | 0,5 | 8 800 | 2 | 50 | 50 | 67 | 58 | 4 | Castelginest, Fonbeauzard, Launaguet | |
| RTE DE CASTRES | Non | rond point | rte de castres | | | Ouvert | R2 | 6 | 11 880 | 0,5 | 13 068 | 4 | 30 | 30 | 69 | 60 | 4 | Quint-Fonsegrives | |
| RTE DE CASTRES_0 | Non | saune | rond point | | | Ouvert | R2 | 4 | 11 880 | 0,5 | 13 068 | 4 | 50 | 50 | 70 | 61 | 4 | Quint-Fonsegrives | |
| RTE DE CASTRES_00 | Non | Echangeur Soupetard | Echangeur de Lasborde | | | Ouvert | R2 | 7 | 21 835 | 1 | 26 202 | 2 | 50 | 50 | 73 | 65 | 3 | Toulouse, Balma | |
| RTE DE CASTRES_1 | Non | lim 50 | lim 50 | | | Ouvert | R2 | 7 | 11 880 | 0,5 | 13 068 | 4 | 50 | 50 | 70 | 61 | 4 | Drémil-Lafage | |
| RTE DE CASTRES_2 | Non | Sortie Est de Quint-Fonsegrives | panneau 70 | | | Ouvert | R2 | 6 | 11 880 | 0,5 | 13 068 | 4 | 70 | 70 | 72 | 63 | 3 | Quint-Fonsegrives | |
| RTE DE CASTRES_3 | Non | entr?e Dr?mil-Lafage | lim commune toulouse metropole | | | Ouvert | R2 | 5 | 11 880 | 0,5 | 13 068 | 4 | 80 | 80 | 73 | 64 | 3 | Vallesvilles, Drémil-Lafage | |
| RTE DE CASTRES_4 | Non | Gonord | periph | | | Ouvert | R2 | 7 | 15 107 | 0,5 | 16 618 | 7 | 50 | 50 | 72 | 63 | 3 | Toulouse, Balma | |
| RTE DE CASTRES_5 | Non | Entr?e ouest Fonsgrives | R.D. 18 | | | Ouvert | R2 | 5 | 21 835 | 0,5 | 24 019 | 2 | 30 | 30 | 72 | 63 | 3 | Balma, Quint-Fonsegrives | |
| RTE DE CASTRES_6 | Non | A61 | entree quint fonsegrives | | | Ouvert | R2 | 5 | 21 835 | 0,5 | 24 019 | 2 | 50 | 50 | 73 | 64 | 3 | Toulouse, Balma, Quint-Fonsegrives | |
| RTE DE CASTRES_7 | Non | lim 50 | lim 50 | | | Ouvert | R2 | 6 | 11 880 | 0,5 | 13 068 | 4 | 50 | 50 | 70 | 61 | 4 | Quint-Fonsegrives | |
| RTE DE CASTRES_8 | Non | dremil-lafage | quint-fonsegrives | | | Ouvert | R2 | 6 | 11 880 | 0,5 | 13 068 | 4 | 70 | 70 | 72 | 63 | 3 | Mons, Flourens, Quint-Fonsegrives, Drémil-Lafage | |
| RTE DE CAYRAS | Non | lauzerville | che de cayras | | | Ouvert | R2 | 4 | 9 460 | 0,5 | 10 406 | 2 | 50 | 50 | 69 | 60 | 4 | Toulouse, Saint-Orens-de-Gameville | |
| RTE DE COLOMIERS | Non | 850 m du RD 24 | RD 24 | | | Ouvert | R2 | 4 | 9 905 | 0,5 | 10 896 | 4 | 50 | 50 | 69 | 61 | 3 | Plaisance-du-Touch | |
| RTE DE COLOMIERS_1 | Non | rte de toulouse | cornebarrieu | | | Ouvert | R2 | 4 | 16 320 | 0,5 | 17 952 | 4 | 50 | 50 | 72 | 63 | 3 | Colomiers, Cornebarrieu | |
| RTE DE CORNEBARRIEU | Non | leornard de vinci | sortie colomiers | | | Ouvert | R2 | 4 | 16 320 | 0,5 | 17 952 | 4 | 50 | 50 | 70 | 62 | 4 | Colomiers, Cornebarrieu | |
| RTE DE CORNEBARRIEU_1 | Non | rond point | ex D902 | | | Ouvert | R2 | 6 | 22 750 | 0,5 | 25 025 | 3 | 50 | 50 | 73 | 64 | 3 | Blagnac, Cornebarrieu | |
| RTE DE FONBEAUZARD | Non | RD 14A | Sortie Castelginest | | | Ouvert | R2 | 4 | 7 000 | 0,5 | 7 700 | 2 | 50 | 50 | 68 | 59 | 4 | Castelginest, Fonbeauzard | |
| RTE DE FONBEAUZARD_1 | Non | Sortie Castelginest | RD 15 | | | Ouvert | R2 | 6 | 7 000 | 0,5 | 7 700 | 2 | 80 | 80 | 70 | 61 | 4 | Castelginest, Fonbeauzard, Launaguet | |
| RTE DE FRONTON | Non | Zay | D964 | | | Ouvert | R2 | 6 | 14 000 | 0,5 | 15 400 | 2 | 50 | 50 | 71 | 62 | 3 | Toulouse, Aucamville | |
| RTE DE FRONTON_1 | Non | salvador allende | petit fombeauzard | | | Ouvert | R2 | 6 | 14 400 | 0,5 | 15 840 | 5 | 50 | 50 | 71 | 62 | 3 | Toulouse, Saint-Alban, Fonbeauzard, Aucamville | |
| RTE DE GAURE | Non | lavaur | mireille | | | Ouvert | R2 | 5 | 6 500 | 0,5 | 7 150 | 3 | 50 | 50 | 66 | 57 | 4 | Balma, Pin-Balma, L'Union, Montrabé | |
| RTE DE GRENADE | Non | georges gay | cornebarrieu | | | Ouvert | R2 | 5 | 13 285 | 0,5 | 14 614 | 3 | 50 | 50 | 69 | 60 | 4 | Blagnac | |
| RTE DE GRENADE_0 | Non | ex_D902 | francois mitterand | | | Ouvert | R2 | 5 | 13 285 | 0,5 | 14 614 | 3 | 50 | 50 | 69 | 60 | 4 | Blagnac, Beauzelle, Seilh | |
| RTE DE GRENADE_1 | Non | Entr?e panneau Seilh | RD 63 | | | Ouvert | R2 | 6 | 14 693 | 0,5 | 16 162 | 3 | 50 | 50 | 71 | 62 | 3 | Seilh | |
| RTE DE GRENADE_2 | Non | Int ch de Lancefoc | Entr?e panneau Seilh | | | Ouvert | R2 | 7 | 14 693 | 0,5 | 16 162 | 3 | 80 | 80 | 74 | 65 | 3 | Seilh, Aussonne, Merville | |
| RTE DE GRENADE_4 | Non | RD 63E | RD 1 | | | Ouvert | R2 | 4 | 17 710 | 0,5 | 19 481 | 2 | 50 | 50 | 72 | 63 | 3 | Blagnac | |
| RTE DE LA PLAGE | Non | RN 20 | Sortie Lespinasse agglo | | | Ouvert | R2 | 6 | 21 500 | 0,5 | 23 650 | 7 | 50 | 50 | 73 | 65 | 3 | Lespinasse | |
| RTE DE LA PLAGE_1 | Non | Sortie Lespinasse agglo | Entr?e Seilh agglo | | | Ouvert | R2 | 6 | 21 500 | 0,5 | 23 650 | 7 | 70 | 70 | 75 | 67 | 3 | Lespinasse, Gagnac-sur-Garonne | |
| RTE DE LA SAUNE | Non | RN 126 | Sortie Quint-Fonsegrive agglo | | | Ouvert | R2 | 7 | 9 000 | 0,5 | 9 900 | 2 | 30 | 30 | 68 | 59 | 4 | Quint-Fonsegrives | |
| RTE DE LA SAUNE_1 | Non | lim 50 | lim 50 | | | Ouvert | R2 | 5 | 9 000 | 0,5 | 9 900 | 2 | 50 | 50 | 69 | 60 | 4 | Quint-Fonsegrives | |
| RTE DE LA SAUNE_2 | Non | Sortie Quint | panneau 70 | | | Ouvert | R2 | 4 | 9 000 | 0,5 | 9 900 | 2 | 70 | 70 | 70 | 61 | 3 | Aigrefeuille, Quint-Fonsegrives | |
| RTE DE LA SAUNE_3 | Non | lim 70 | lim 70 | | | Ouvert | R2 | 5 | 9 000 | 0,5 | 9 900 | 2 | 80 | 80 | 71 | 62 | 3 | Aigrefeuille, Lauzerville | |
| RTE DE LA SAUNE_4 | Non | lim 50 | lim 50 | | | Ouvert | R2 | 5 | 9 000 | 0,5 | 9 900 | 2 | 80 | 80 | 71 | 62 | 3 | Quint-Fonsegrives | |
| RTE DE LABEGE_0 | Non | D57 | D57 | | | Ouvert | R2 | 4 | 10 900 | 0,5 | 11 990 | 2 | 50 | 50 | 68 | 59 | 4 | Castanet-Tolosan | |
| RTE DE LABEGE_1 | Non | Servanty | Carmes | | | Ouvert | R2 | 6 | 12 500 | 0,5 | 13 750 | 4 | 50 | 50 | 70 | 62 | 4 | Toulouse, Labège | |
| RTE DE LABEGE_2 | Non | Servanty | Carmes | | | Ouvert | R2 | 6 | 17 710 | 0,5 | 19 481 | 2 | 50 | 50 | 72 | 63 | 3 | Toulouse | |
| RTE DE LACOURTENSOURT | Non | Seline | Sortie agglo | | | Ouvert | R2 | 6 | 7 000 | 0,5 | 7 700 | 2 | 50 | 50 | 66 | 57 | 4 | Fenouillet | |
| RTE DE LAUNAGUET | Non | 300 m apr?s RD 15C | RD 61 | | | Ouvert | R2 | 5 | 8 000 | 0,5 | 8 800 | 2 | 50 | 50 | 67 | 58 | 3 | L'Union, Launaguet | |
| RTE DE LAUNAGUET_00 | Non | echangeur magnes | echangeur magnes | | | Ouvert | R2 | 6 | 18 740 | 1 | 22 488 | 2 | 50 | 50 | 71 | 63 | 3 | Toulouse | |
| RTE DE LAUNAGUET_1 | Non | RD 64 | RD 59 | | | Ouvert | R2 | 5 | 14 000 | 0,5 | 15 400 | 3 | 50 | 50 | 69 | 61 | 4 | Toulouse, Launaguet | |
| RTE DE LAUNAGUET_2 | Non | benech | av pierre et marie curie | | | Ouvert | R2 | 5 | 15 000 | 0,5 | 16 500 | 2 | 50 | 50 | 69 | 60 | 3 | Toulouse | |
| RTE DE LAUNAGUET_3 | Non | che de boudou | benech | | | Ouvert | R2 | 6 | 20 800 | 0,5 | 22 880 | 5 | 50 | 50 | 71 | 63 | 3 | Toulouse, Launaguet | |
| RTE DE LAUZERVILLE | Non | cayras | la jurge | | | Ouvert | R2 | 4 | 9 460 | 0,5 | 10 406 | 2 | 50 | 50 | 69 | 60 | 4 | Saint-Orens-de-Gameville | |
| RTE DE LAVAUR | Non | ex_D59a | Fin Beaupuy | | | Ouvert | R2 | 4 | 7 331 | 0,5 | 8 064 | 3 | 50 | 50 | 68 | 59 | 4 | Beaupuy, Lavalette | |
| RTE DE LAVAUR_0 | Non | RD 59 | le terlon | | | Ouvert | R2 | 7 | 11 660 | 0,5 | 12 826 | 2 | 80 | 80 | 72 | 63 | 3 | Balma, L'Union, Montrabé | |
| RTE DE LAVAUR_1 | Non | le logis vieux | Sortie Montrab?agglo | | | Ouvert | R2 | 7 | 11 660 | 0,5 | 12 826 | 2 | 30 | 30 | 69 | 60 | 4 | Montrabé | |
| RTE DE LAVAUR_10 | Non | le terlon | le logis vieux | | | Ouvert | R2 | 5 | 11 660 | 0,5 | 12 826 | 2 | 50 | 50 | 70 | 61 | 3 | Balma, L'Union, Montrabé | |
| RTE DE LAVAUR_11 | Non | montrabe | che de saint-jean | | | Ouvert | R2 | 4 | 11 660 | 0,5 | 12 826 | 2 | 50 | 50 | 70 | 61 | 4 | Montrabé | |
| RTE DE LAVAUR_2 | Non | flouquet | bal souleil | | | Ouvert | R2 | 6 | 11 660 | 0,5 | 12 826 | 2 | 50 | 50 | 70 | 61 | 4 | Beaupuy, Montrabé | |
| RTE DE LAVAUR_3 | Non | bel souleil | montrabe | | | Ouvert | R2 | 5 | 11 660 | 0,5 | 12 826 | 2 | 80 | 80 | 72 | 63 | 3 | Beaupuy, Montrabé | |
| RTE DE LAVAUR_4 | Non | rte de lavaur | rte de lavaur | | | Ouvert | R2 | 7 | 15 840 | 0,5 | 17 424 | 2 | 50 | 50 | 71 | 62 | 3 | Balma, L'Union, Montrabé | |
| RTE DE LAVAUR_5 | Non | r saint-jean | rte dagde | | | Ouvert | R2 | 5 | 23 375 | 0,5 | 25 713 | 2 | 50 | 50 | 73 | 64 | 3 | Toulouse, Balma | |
| RTE DE LAVAUR_6 | Non | pont de montrabe | montredon | | | Ouvert | R2 | 5 | 23 375 | 0,5 | 25 713 | 2 | 70 | 70 | 75 | 66 | 3 | Balma, L'Union, Montrabé | |
| RTE DE LAVAUR_7 | Non | gramont | ZA de prat gimont | | | Ouvert | R2 | 6 | 24 000 | 0,5 | 26 400 | 4 | 50 | 50 | 73 | 64 | 3 | Toulouse, Balma, L'Union | |
| RTE DE LAVAUR_8 | Non | montredon | rte de gaure | | | Ouvert | R2 | 5 | 24 000 | 0,5 | 26 400 | 4 | 70 | 70 | 75 | 66 | 3 | Toulouse, Balma, L'Union | |
| RTE DE LAVAUR_9 | Non | rte dagde | r saint-jean | | | Ouvert | R2 | 6 | 25 000 | 0,5 | 27 500 | 4 | 50 | 50 | 72 | 63 | 3 | Toulouse, Balma | |
| RTE DE LEGUEVIN | Non | rte de levignac | rte de pibrac | | | Ouvert | R2 | 4 | 5 500 | 0,5 | 6 050 | 2 | 50 | 50 | 67 | 58 | 4 | Pibrac | |
| RTE DE LEGUEVIN_1 | Non | rte de pibrac | fin de lim 70 | | | Ouvert | R2 | 4 | 5 500 | 0,5 | 6 050 | 2 | 70 | 70 | 68 | 59 | 4 | Pibrac, Léguevin | |
| RTE DE LEGUEVIN_2 | Non | rte de levignac | r principale | | | Ouvert | R2 | 4 | 7 920 | 0,5 | 8 712 | 2 | 50 | 50 | 68 | 59 | 4 | Pibrac | |
| RTE DE LESPINASSE | Non | r du terrial | r de la voie romaine | | | Ouvert | R2 | 6 | 21 500 | 0,5 | 23 650 | 7 | 70 | 70 | 75 | 67 | 3 | Gagnac-sur-Garonne | |
| RTE DE LEVIGNAC | Non | rte de leguevin | lahille | | | Ouvert | R2 | 4 | 5 828 | 0,5 | 6 411 | 3 | 70 | 70 | 69 | 60 | 3 | Pibrac | |
| RTE DE LEVIGNAC_1 | Non | sortie Pibrac | D24 | | | Ouvert | R2 | 4 | 5 828 | 0,5 | 6 411 | 3 | 80 | 80 | 70 | 61 | 3 | Pibrac | |
| RTE DE LEVIGNAC_2 | Non | rte de levignac | rte de levignac | | | Ouvert | R2 | 4 | 6 000 | 0,5 | 6 600 | 2 | 50 | 50 | 67 | 58 | 4 | Pibrac | |
| RTE DE LEVIGNAC_4 | Non | rte de leguevin | rte dauch | | | Ouvert | R2 | 4 | 12 000 | 0,5 | 13 200 | 2 | 50 | 50 | 70 | 61 | 4 | Pibrac | |
| RTE DE MONDONVILLE | Non | rte daussonne | rte de toulouse | | | Ouvert | R2 | 5 | 20 900 | 0,5 | 22 990 | 2 | 50 | 50 | 72 | 63 | 3 | Cornebarrieu, Mondonville | |
| RTE DE MONS | Non | av de lasbordes | as cambiots | | | Ouvert | R2 | 5 | 5 577 | 0,5 | 6 135 | 2 | 30 | 30 | 62 | 53 | 5 | Balma | |

| | | | | | | | | | | | | | | | | | | | |
|---|---|---|---|---|---|---|---|---|---|---|---|---|---|---|---|---|---|---|---|
| RTE DE MONS_1 | Non | as cambiots | Le Cyprier R.C | | | Ouvert | R2 | 5 | 5 577 | 0,5 | 6 135 | 2 | 50 | 50 | 67 | 58 | 4 | Balma | |
| RTE DE MONS_2 | Non | Le Cyprier R.C. | r daufrey | | | Ouvert | R2 | 5 | 5 577 | 0,5 | 6 135 | 2 | 80 | 80 | 69 | 60 | 4 | Balma, Pin-Balma | |
| RTE DE NARBONNE | Non | av pierre latecoere | Lim com | | | Ouvert | R2 | 5 | 22 300 | 0,5 | 24 530 | 1 | 50 | 50 | 72 | 63 | 3 | Toulouse, Ramonville-Saint-Agne | |
| RTE DE NARBONNE_00 | Non | echangeur rangueil | echangeur rangueil | | | Ouvert | R2 | 13 | 23 000 | 1 | 27 600 | 2 | 50 | 50 | 73 | 64 | 3 | Toulouse | |
| RTE DE NARBONNE_1 | Non | A620 | av pierre latecoere | | | Ouvert | R2 | 9 | 23 000 | 0,5 | 25 300 | 2 | 50 | 50 | 73 | 63 | 3 | Toulouse | |
| RTE DE PARIS_1 | Non | Entr?e Saint Jory | sortie lespinasse | | | Ouvert | R2 | 7 | 21 000 | 0,5 | 23 100 | 10 | 50 | 50 | 73 | 65 | 3 | Lespinasse, Saint-Jory | |
| RTE DE PARIS_2 | Non | Sortie Saint Jory | Limite de D?partement | | | Ouvert | R2 | 9 | 21 000 | 0,5 | 23 100 | 10 | 90 | 80 | 77 | 68 | 2 | Castelnau-d'Estrétefonds, Grenade, Saint-Jory | |
| RTE DE PARIS_3 | Non | rte de paris | Limite de D?partement | | | Ouvert | R2 | 11 | 21 000 | 0,5 | 23 100 | 10 | 70 | 70 | 75 | 67 | 3 | Castelnau-d'Estrétefonds, Saint-Jory | |
| RTE DE PARIS_4 | Non | rte de paris | rte de paris | | | Ouvert | R2 | 7 | 21 500 | 0,5 | 23 650 | 7 | 50 | 50 | 73 | 65 | 3 | Lespinasse | |
| RTE DE PARIS_6 | Non | cite st-gobain | r des usines | | | Ouvert | R2 | 6 | 28 200 | 0,5 | 31 020 | 11 | 70 | 70 | 77 | 69 | 2 | Saint-Alban, Fenouillet, Aucamville | |
| RTE DE PARIS_7 | Non | r des usines | rte de la plage | | | Ouvert | R2 | 6 | 30 600 | 0,5 | 33 660 | 8 | 50 | 50 | 74 | 65 | 3 | Lespinasse, Saint-Alban, Fenouillet | |
| RTE DE PARIS_8 | Non | rte de paris | rte de paris | | | Ouvert | R2 | 5 | 34 000 | 0,5 | 37 400 | 10 | 50 | 50 | 76 | 67 | 3 | Fenouillet, Aucamville | |
| RTE DE PARIS_9 | Non | rte de paris | av des etats unis | | | Ouvert | R2 | 7 | 34 000 | 0,5 | 37 400 | 10 | 70 | 70 | 77 | 69 | 2 | Toulouse, Fenouillet, Aucamville | |
| RTE DE PECHBONNIEU | Non | rte de bessieres | pl de la pradelle | | | Ouvert | R2 | 4 | 8 000 | 0,5 | 8 800 | 2 | 50 | 50 | 68 | 59 | 4 | Castelginest | |
| Rte_de_Pibrac_0 | Non | rte daussonne | rte de cornebarrieu | | | Ouvert | R2 | 7 | - | - | - | - | 50 | 50 | - | - | 3 | Cornebarrieu | |
| RTE DE PIBRAC | Non | rte de leguevin | D824 | | | Ouvert | R2 | 4 | 5 500 | 0,5 | 6 050 | 2 | 70 | 70 | 68 | 59 | 4 | Pibrac, Léguevin | |
| RTE DE PIBRAC_2 | Non | r des freres | lotissement de piquemil | | | Ouvert | R2 | 4 | 12 000 | 0,5 | 13 200 | 2 | 50 | 50 | 70 | 61 | 4 | Pibrac, Colomiers | |
| RTE DE PLAISANCE | Non | la pourcarette | payrol | | | Ouvert | R2 | 4 | 7 810 | 0,5 | 8 591 | 3 | 50 | 50 | 67 | 58 | 3 | Cugnaux | |
| RTE DE PLAISANCE_1 | Non | D24 | la pourcarette | | | Ouvert | R2 | 4 | 7 810 | 0,5 | 8 591 | 3 | 80 | 80 | 71 | 62 | 3 | Cugnaux, Plaisance-du-Touch | |
| RTE DE PORTET | Non | av du comminges | D24 | | | Ouvert | R2 | 5 | 7 920 | 0,5 | 8 712 | 1 | 80 | 80 | 71 | 61 | 3 | Cugnaux, Villeneuve-Tolosane | |
| RTE DE PUYLAURENS | Non | D20 | D112 | | | Ouvert | R2 | 5 | 4 000 | 0,5 | 4 400 | 2 | 50 | 50 | 64 | 55 | 5 | Verfeil | |
| RTE DE REVEL | Non | av de toulouse | che de cayras | | | Ouvert | R2 | 6 | 13 800 | 0,5 | 15 180 | 4 | 50 | 50 | 69 | 61 | 3 | Toulouse, Saint-Orens-de-Gameville | |
| RTE DE REVEL_1 | Non | av de saint exupery | che de payssat | | | Ouvert | R2 | 7 | 16 000 | 0,5 | 17 600 | 4 | 50 | 50 | 70 | 61 | 3 | Toulouse | |
| RTE DE REVEL_2 | Non | che de payssat | av de la marcaissonne | | | Ouvert | R2 | 7 | 17 710 | 0,5 | 19 481 | 2 | 50 | 50 | 70 | 61 | 3 | Toulouse | |
| RTE DE REVEL_3 | Non | av de la marcaissonne | che de cayras | | | Ouvert | R2 | 6 | 19 000 | 0,5 | 20 900 | 4 | 50 | 50 | 71 | 62 | 3 | Toulouse | |
| RTE DE ROQUES | Non | r des lavandieres | D68 | | | Ouvert | R2 | 4 | 7 172 | 0,5 | 7 889 | 1 | 80 | 80 | 70 | 61 | 4 | Roques, Villeneuve-Tolosane | |
| RTE DE ROQUES_0 | Non | r des lavandieres | D68 | | | Ouvert | R2 | 4 | 7 172 | 0,5 | 7 889 | 1 | 80 | 80 | 70 | 61 | 4 | Roques, Villeneuve-Tolosane | |
| RTE DE SAINT-SIMON | Non | r anne guibal cammas | roc arc-en-ciel | | | Ouvert | R2 | 4 | 6 000 | 0,5 | 6 600 | 2 | 50 | 50 | 67 | 58 | 4 | Toulouse | |
| RTE DE SAINT-SIMON_1 | Non | av louis ariste passerieu | Baylet | | | Ouvert | R2 | 5 | 7 000 | 0,5 | 7 700 | 2 | 50 | 50 | 66 | 57 | 4 | Toulouse | |
| RTE DE SAINT-SIMON_2 | Non | r anne guibal cammas | insertion rte de saint-simon | | | Ouvert | R2 | 4 | 13 805 | 0,5 | 15 186 | 2 | 50 | 50 | 71 | 62 | 3 | Toulouse | |
| RTE DE SAINT-SIMON_4 | Non | Reguelongue | Eisenhower | | | Ouvert | R2 | 6 | 16 400 | 0,5 | 18 040 | 2 | 50 | 50 | 71 | 62 | 3 | Toulouse | |
| RTE DE SAINT-SIMON_5 | Non | r roger camboulives | r anne guibal cammas | | | Ouvert | R2 | 7 | 17 105 | 0,5 | 18 816 | 1 | 50 | 50 | 71 | 62 | 3 | Toulouse | |
| RTE DE SAINT-SIMON_6 | Non | che du tucaut | reguelongue | | | Ouvert | R2 | 5 | 18 800 | 0,5 | 20 680 | 2 | 50 | 50 | 72 | 63 | 3 | Toulouse, Cugnaux | |
| RTE DE SAINT-SIMON_7 | Non | av louis bazerque | hippodrome | | | Ouvert | R2 | 5 | 21 000 | 0,5 | 23 100 | 2 | 50 | 50 | 72 | 63 | 3 | Toulouse | |
| RTE DE SAINT-SIMON_9 | Non | r de cugnaux | A620 | | | Ouvert | R2 | 9 | 23 568 | 0,5 | 25 925 | 2 | 50 | 50 | 73 | 64 | 3 | Toulouse | |
| RTE DE SAINT-SULPICE | Non | R DALBIGEOIS | D630 | | | Ouvert | R2 | 4 | 4 000 | 0,5 | 4 400 | 2 | 50 | 50 | 64 | 55 | 5 | Buzet-sur-Tarn | |
| RTE DE SEILH | Non | che du bac | N224 | | | Ouvert | R2 | 4 | 5 500 | 0,5 | 6 050 | 3 | 50 | 50 | 67 | 58 | 4 | Cornebarrieu, Aussonne | |
| RTE DE SEILH_1 | Non | N224 | rte de toulouse | | | Ouvert | R2 | 4 | 8 520 | 0,5 | 9 372 | 2 | 50 | 50 | 68 | 59 | 4 | Cornebarrieu | |
| RTE DE SEILH_2 | Non | rte de lespinasse | rte du bac | | | Ouvert | R2 | 7 | 21 500 | 0,5 | 23 650 | 7 | 70 | 70 | 75 | 67 | 3 | Seilh, Gagnac-sur-Garonne | |
| RTE DE SEYSSES_1 | Non | Tucaut | eisenhower | | | Ouvert | R2 | 8 | 13 000 | 0,5 | 14 300 | 3 | 50 | 50 | 70 | 61 | 4 | Toulouse | |
| RTE DE SEYSSES_3 | Non | rte despagne | A620 | | | Ouvert | R2 | 7 | 13 500 | 0,5 | 14 850 | 4 | 50 | 50 | 71 | 62 | 3 | Toulouse | |
| RTE DE SEYSSES_4 | Non | Eisenhower | A64 | | | Ouvert | R2 | 6 | 13 750 | 0,5 | 15 125 | 3 | 50 | 50 | 71 | 62 | 3 | Toulouse | |
| RTE DE SEYSSES_5 | Non | Echangeur la Faourette | Echangeur Bordelongue | | | Ouvert | R2 | 8 | 15 000 | 0,5 | 16 500 | 2 | 50 | 50 | 71 | 62 | 3 | Toulouse | |
| RTE DE SEYSSES_6 | Non | Tucaut | Vers lim com | | | Ouvert | R2 | 9 | 17 352 | 0,5 | 19 087 | 3 | 50 | 50 | 71 | 63 | 3 | Toulouse, Portet-sur-Garonne | |
| RTE DE TARBES | Non | RD 63 Sud | Plaisance-du-Touche | | | Ouvert | R2 | 5 | 18 000 | 0,5 | 19 800 | 3 | 50 | 50 | 72 | 63 | 3 | Tournefeuille, Plaisance-du-Touch | |
| RTE DE TARBES_1 | Non | r pierre labitrie | r gaston doumergue | | | Ouvert | R2 | 5 | 20 500 | 0,5 | 22 550 | 2 | 50 | 50 | 72 | 63 | 3 | Tournefeuille | |
| RTE DE TOULOUSE | Non | rpt de leurope | D824 | | | Ouvert | R2 | 4 | 10 000 | 0,5 | 11 000 | 2 | 80 | 80 | 71 | 63 | 3 | Pibrac, Léguevin | |
| RTE DE TOULOUSE_1 | Non | rte de grande | rpt de gimenells | | | Ouvert | R2 | 5 | 13 285 | 0,5 | 14 614 | 3 | 50 | 50 | 69 | 60 | 4 | Beauzelle, Seilh | |
| RTE DE TOULOUSE_2 | Non | che du tucaut | rpt nelson mandela | | | Ouvert | R2 | 5 | 17 000 | 0,5 | 18 700 | 2 | 50 | 50 | 71 | 62 | 3 | Toulouse, Cugnaux, Tournefeuille | |
| RTE DE TOULOUSE_3 | Non | N224 | rpt des deux provinces | | | Ouvert | R2 | 5 | 20 900 | 0,5 | 22 990 | 2 | 50 | 50 | 72 | 63 | 3 | Cornebarrieu, Mondonville | |
| RTE DE TOULOUSE_4 | Non | rte de cornebarrieu | rpt de la gare | | | Ouvert | R2 | 5 | 22 750 | 0,5 | 25 025 | 3 | 50 | 50 | 73 | 64 | 3 | Blagnac, Cornebarrieu | |
| RTE DE TOULOUSE_5 | Non | rpt point de la gare | rpt de la villanelle | | | Ouvert | R2 | 3 | 25 000 | 0,5 | 27 500 | 3 | 50 | 50 | 73 | 64 | 3 | Cornebarrieu | |
| RTE DE TOULOUSE_6 | Non | Sortie Seilh agglo | rte toulouse_7 | | | Ouvert | R2 | 5 | 25 600 | 0,5 | 28 160 | 6 | 50 | 50 | 74 | 65 | 3 | Seilh | |
| RTE DE TOULOUSE_7 | Non | rpt pierre piantoni | rte de grenade | | | Ouvert | R2 | 5 | 25 600 | 0,5 | 28 160 | 6 | 70 | 70 | 76 | 67 | 3 | Seilh | |
| RTE DE TOURNEFEUILLE | Non | rte de trounefeuille_1 | rte de trounefeuille_1 | | | Ouvert | R2 | 5 | 6 300 | 0,5 | 6 930 | 2 | 30 | 30 | 66 | 57 | 4 | Cugnaux | |
| RTE DE TOURNEFEUILLE_1 | Non | r de cezerou | che de lau saut | | | Ouvert | R2 | 4 | 6 300 | 0,5 | 6 930 | 2 | 50 | 50 | 67 | 58 | 4 | Cugnaux, Tournefeuille | |
| RTE DE TOURNEFEUILLE_2 | Non | r de la montjoie | bd jean auguste | | | Ouvert | R2 | 4 | 7 000 | 0,5 | 7 700 | 2 | 50 | 50 | 66 | 57 | 4 | Colomiers, Tournefeuille | |
| RTE DE VILLEMUR | Non | lim com | Sortie Gratentour agglo | | | Ouvert | R2 | 7 | 4 598 | 0,5 | 5 058 | 2 | 80 | 80 | 68 | 59 | 4 | Cépet, Gratentour, Bruguières | |
| RTE DE VILLEMUR_1 | Non | r de leglise | rte de villemur | | | Ouvert | R2 | 3 | 5 000 | 0,5 | 5 500 | 2 | 30 | 30 | 61 | 52 | 5 | Castelginest | |
| RTE DE VILLEMUR_2 | Non | lim com | Sortie Castelginest agglo | | | Ouvert | R2 | 5 | 5 000 | 0,5 | 5 500 | 2 | 50 | 50 | 65 | 56 | 5 | Castelginest, Gratentour | |
| RTE DE VILLEMUR_3 | Non | Sortie Castelginest agglo | Entr?e Gratentour | | | Ouvert | R2 | 6 | 5 000 | 0,5 | 5 500 | 2 | 70 | 70 | 67 | 58 | 4 | Castelginest | |
| RTE DE VILLENEUVE | Non | lim com | lim com | | | Ouvert | R2 | 4 | 7 172 | 0,5 | 7 889 | 1 | 80 | 80 | 70 | 61 | 4 | Roques, Villeneuve-Tolosane | |
| RTE DES VITARELLES | Non | D50 | av du marquisat | | | Ouvert | R2 | 4 | 15 565 | 0,5 | 17 122 | 2 | 50 | 50 | 71 | 62 | 3 | Tournefeuille, Plaisance-du-Touch | |
| RTE DETOULOUSE | Non | rond point | rond point | | | Ouvert | R2 | 5 | 17 000 | 0,5 | 18 700 | 2 | 50 | 50 | 71 | 62 | 3 | Toulouse, Cugnaux | |
| RTE DU BAC | Non | rte du bac | RD 2 | | | Ouvert | R2 | 6 | 21 500 | 0,5 | 23 650 | 7 | 50 | 50 | 73 | 65 | 3 | Seilh | |
| RTE DU BAC_1 | Non | route de seilh | Entr?e Seilh agglo | | | Ouvert | R2 | 7 | 21 500 | 0,5 | 23 650 | 7 | 70 | 70 | 75 | 67 | 3 | Seilh, Gagnac-sur-Garonne | |
| RTE NATIONALE 124 | Non | D24 | 500 m. avant RD 65c | | | Ouvert | R2 | 3 | 10 000 | 0,5 | 11 000 | 2 | 80 | 80 | 71 | 63 | 3 | Pibrac, Léguevin | |
| RUE ALAIN FOURNIER | Non | R marius terce | fleurance | | | Ouvert | R2 | 6 | 5 100 | 0,5 | 5 610 | 5 | 50 | 50 | 65 | 57 | 5 | Toulouse | |
| Rue des Fauvettes. | Non | Av. des Pyrénées. | Av. des Martinets. | | | Ouvert | R2 | 4 | 9 409 | 0,5 | 10 350 | 5 | 50 | 50 | 69 | 61 | 4 | Plaisance-du-Touch | |
| Rue du Prat-Dessus | Non | Av. des Pyrénées. | Rue des Ecoles | | | Ouvert | R2 | 4 | 5 000 | 0,5 | 5 500 | 2 | 50 | 50 | 66 | 57 | 4 | Plaisance-du-Touch | |
| Rue Jean Rouch | Non | Route de Lombez | Av. de la Casse | | | Ouvert | R2 | 4 | 5 000 | 0,5 | 5 500 | 2 | 50 | 50 | 66 | 57 | 4 | Plaisance-du-Touch | |
| Rue Peyrolieres | Non | Bd des Capelles | Av. desPyrénées | | | Ouvert | R2 | 5 | 5 000 | 0,5 | 5 500 | 2 | 50 | 50 | 66 | 57 | 4 | Plaisance-du-Touch | |
| RUE VELASQUEZ | Non | layrac | A621 | | | Ouvert | R2 | 4 | 7 600 | 0,5 | 8 360 | 2 | 50 | 50 | 66 | 58 | 4 | Blagnac | |
| SABATIER (ALL PAUL SABATIER) | Non | Boulingrin | St Sauveur | | | Ouvert | R2 | 5 | 10 070 | 0,5 | 11 077 | 1 | 50 | 50 | 69 | 60 | 4 | Toulouse | |
| TCSP | Non | R.D. 35 | R.D. 57a | | | Ouvert | R2 | 5 | 26 180 | 0 | 26 180 | 2 | 50 | 50 | 0 | 0 | 5 | Ramonville-Saint-Agne, Auzeville-Tolosane, Castanet-Tolosan | |
| TCSP D813 | Non | Métro Ramonville | D813 | | | Ouvert | R2 | 4 | 5 000 | 0 | 5 000 | 2 | 50 | 50 | 0 | 0 | 5 | Ramonville-Saint-Agne | |
| TCSP Herbettes | Non | Av de Lespinet | Chelin du canal | | | Ouvert | R2 | 6 | 4 350 | 0 | 4 350 | 0 | 30 | 30 | 0 | 0 | 5 | Toulouse | |
| TCSP Herbettes_1 | Non | Av de Lespinet | Chelin du canal | | | Ouvert | R2 | 5 | 5 079 | 0 | 5 079 | 0 | 50 | 50 | 0 | 0 | 5 | Toulouse | |
| TCSP Herbettes_2 | Non | Av de Lespinet | Chelin du canal | | | Ouvert | R2 | 6 | 15 000 | 0 | 15 000 | 5 | 50 | 50 | 0 | 0 | 5 | Toulouse | |
| TCSP LMSE | Non | daurat rond point | daurat rond point | | | Ouvert | R2 | 4 | 12 200 | 0 | 12 200 | 3 | 50 | 50 | 0 | 0 | 5 | Toulouse | |
| TCSP LMSE - 1 | Non | Métro-Université Paul Sabatier | fin site propre | | | Ouvert | R2 | 5 | 5 000 | 0 | 5 000 | 2 | 50 | 50 | 0 | 0 | 5 | Toulouse, Ramonville-Saint-Agne | |
| TCSP LMSE - 2 | Non | Av Edouard Belin | Rue André Villet | | | Ouvert | R2 | 4 | 12 200 | 0 | 12 200 | 3 | 50 | 50 | 0 | 0 | 5 | Toulouse | |
| TCSP Secteur Est | Non | Balma-Gramont | Avenue des Arènes | | | Ouvert | R2 | 4 | 5 000 | 0 | 5 000 | 2 | 50 | 50 | 0 | 0 | 5 | Balma | |
| TCSP Secteur Est_1 | Non | zone activite de prat gimont | zone activite de prat gimont | | | Ouvert | R2 | 4 | 6 500 | 0 | 6 500 | 2 | 50 | 50 | 0 | 0 | 5 | Balma | |
| TCSP Secteur Est_2 | Non | Balma-Gramont | Avenue des Arènes | | | Ouvert | R2 | 3 | 7 040 | 0 | 7 040 | 2 | 50 | 50 | 0 | 0 | 5 | Balma | |
| Tramway Envol | Non | aeroport | aeroport | | | Ouvert | R2 | 5 | 5 000 | 0 | 5 000 | 2 | 50 | 50 | 0 | 0 | 5 | Blagnac | |
| Tramway Extension Garonne_2 | Non | Ligne T | Palais de justice | | | Ouvert | R2 | 4 | 15 000 | 0 | 15 000 | 2 | 90 | 80 | 0 | 0 | 5 | Toulouse | |
| Tramway Extension Garonne_3 | Non | Ligne T | Palais de justice | | | Ouvert | R2 | 5 | 23 000 | 0 | 23 000 | 3 | 50 | 50 | 0 | 0 | 5 | Toulouse | |
| Tramway T1 | Non | ArÃ¨nes | Aéroconstellation | | | Ouvert | R2 | 5 | 5 000 | 0 | 5 000 | 2 | 50 | 50 | 0 | 0 | 5 | Toulouse | |
| Tramway T1_1 | Non | ArÃ¨nes | Aéroconstellation | | | Ouvert | R2 | 5 | 5 500 | 0 | 5 500 | 2 | 30 | 30 | 0 | 0 | 5 | Blagnac, Beauzelle | |
| Tramway T1_2 | Non | ArÃ¨nes | Aéroconstellation | | | Ouvert | R2 | 3 | 5 500 | 0 | 5 500 | 2 | 50 | 50 | 0 | 0 | 5 | Blagnac, Beauzelle | |
| Tramway T1_3 | Non | ArÃ¨nes | Aéroconstellation | | | Ouvert | R2 | 4 | 16 900 | 0 | 16 900 | 1 | 50 | 50 | 0 | 0 | 5 | Toulouse, Blagnac | |
| Tramway T1_4 | Non | ArÃ¨nes | Aéroconstellation | | | Ouvert | R2 | 3 | 16 962 | 0 | 16 962 | 1 | 50 | 50 | 0 | 0 | 5 | Blagnac | |
| Tramway T1_5 | Non | ArÃ¨nes | Aéroconstellation | | | Ouvert | R2 | 5 | 17 710 | 0 | 17 710 | 2 | 30 | 30 | 0 | 0 | 5 | Blagnac | |
| Tramway T1_6 | Non | ArÃ¨nes | Aéroconstellation | | | Ouvert | R2 | 3 | 17 710 | 0 | 17 710 | 2 | 50 | 50 | 0 | 0 | 5 | Blagnac | |
| VC_Baziege | Non | A61 | D24 | | | Ouvert | R2 | 8 | 9 000 | 1 | 9 900 | 6 | 50 | 50 | 68 | 59 | 4 | Montgiscard | |
| VC_Portet-sur-Garonne_1 | Non | A64 | D817 | | | Ouvert | R2 | 7 | 20 000 | 1 | 22 000 | 4 | 70 | 70 | 74 | 65 | 2 | Roques, Villeneuve-Tolosane, Portet-sur-Garonne | |
| VC_Portet_sur_Garonne | Non | D63 | Av de l europe | | | Ouvert | R2 | 4 | 14 000 | 1 | 15 400 | 2 | 50 | 50 | 71 | 62 | 3 | Portet-sur-Garonne | |
| VC_Ramonville-St-Agne | Non | D813 | A623 | | | Ouvert | R2 | 5 | 5 000 | 1 | 5 500 | 2 | 50 | 50 | 65 | 56 | 5 | Ramonville-Saint-Agne | |
| VC_St_Gaudens | Non | D817 | A64 | | | Ouvert | R2 | 5 | 8 000 | 1 | 8 800 | 7 | 50 | 50 | 68 | 59 | 4 | Saint-Gaudens, Estancarbon, Landorthe | |
| VC_Villefrance-de-Lauragais | Non | D622b | peage | | | Ouvert | R2 | 6 | 9 000 | 1 | 9 900 | 4 | 50 | 50 | 68 | 59 | 4 | Gardouch, Villefranche-de-Lauragais | |
| VOI DU TOEC | Non | Cite de la Cepiere | Casselardit | | | Ouvert | R2 | 5 | 6200 | 0,5 | 6 820 | 2 | 50 | 50 | 67 | 58 | 4 | Toulouse | |
| Voies garage Ligne A | Non | deb voie garage | fin voie garage | | | Ouvert | R2 | 4 | 7000 | 0 | 7 000 | 0 | 0 | 0 | 0 | 0 | 4 | Toulouse | |
| Voies garage Ligne B | Non | proximite edmond rostand | proximite edmond rostand | | | Ouvert | R2 | 4 | 7000 | 0 | 7 000 | 2 | 50 | 50 | 0 | 0 | 4 | Toulouse | |
| A621_2 | Non | echangeur A620 | echangeur A620 | | | Rue en U | R2 | 5 | 25 000 | 2 | 35 000 | 3,1 | 90 | 80 | 86 | 81 | 1 | Toulouse | |
| AV DE L'URSS_2 | Non | debut rue en U | fin rue en U | | | Rue en U | R2 | 5 | 6 200 | 0,5 | 7 000 | 4 | 50 | 50 | 76 | 68 | 3 | Toulouse | |
| AV DE LA GLOIRE_1 | Non | debut rue en U | fin rue en U | | | Rue en U | R2 | 5 | 8 000 | 0,5 | 8 800 | 2 | 30 | 30 | 77 | 68 | 3 | Toulouse | |

| | | | | | | | | | | | | | | | | | | | | |
|---|---|---|---|---|---|---|---|---|---|---|---|---|---|---|---|---|---|---|---|---|
| | AV DE LA GLOIRE_3 | Non | ciemtiere | ciemtiere | | | Rue en U | R2 | 5 | 8 000 | 0,5 | 8 800 | 2 | 50 | 50 | 77 | 68 | 3 | Toulouse | |
| | AV DE LAVAUR_2 | Non | debut rue enU | fin rue en U | | | Rue en U | R2 | 6 | 6 350 | 0,5 | 6 985 | 2 | 50 | 50 | 76 | 67 | 3 | Toulouse | |
| | AV DE LYON | Non | debut rue en U | fin rue en U | | | Rue en U | R2 | 10 | 32 000 | 0,5 | 35 200 | 3 | 50 | 50 | 81 | 72 | 2 | Toulouse | |
| | AV DE SAINT EXUPERY_1 | Non | Dorval | Arnaud | | | Rue en U | R2 | 8 | 9 500 | 0,5 | 10 450 | 4 | 50 | 50 | 77 | 68 | 2 | Toulouse | |
| | AV DU SAOUZELONG | Non | Bretelle cote Sciences | Bretelle cote Sciences | | | Rue en U | R2 | 5 | 20 000 | 0,5 | 22 000 | 2 | 50 | 50 | 82 | 73 | 1 | Toulouse | |
| | AV EDOUARD BELIN_2 | Non | echangeur aerodrome montaudran | echangeur aerodrome montaudran | | | Rue en U | R2 | 7 | 18 169 | 0,5 | 19 986 | 2 | 50 | 50 | 78 | 69 | 1 | Toulouse | |
| | AV ETIENNE BILLIERES_1 | Non | lombez | av charles de fitte | | | Rue en U | R2 | 9 | 24 000 | 0,5 | 26 400 | 2 | 50 | 50 | 78 | 70 | 2 | Toulouse | |
| | AV HONORE SERRES_1 | Non | début rue en U | Boulevard Lascrosses | | | Rue en U | R2 | 11 | 50 050 | 0,5 | 55 055 | 2 | 50 | 50 | 81 | 72 | 2 | Toulouse | |
| | BD LAZARE CARNOT | Non | Jaures | vers monument | | | Rue en U | R2 | 4 | 5 050 | 0,5 | 5 555 | 1 | 50 | 50 | 76 | 67 | 3 | Toulouse | |
| | bretelle A624 ech de Baylac - 3 | Non | bretelle | bretelle | | | Rue en U | R2 | 4 | 50 000 | 0,5 | 55 000 | 5 | 50 | 50 | 85 | 79 | 1 | Toulouse | |
| | bretelle_22 | Non | bretelle | bretelle | | | Rue en U | R2 | 7 | 50 000 | 0,5 | 55 000 | 5 | 50 | 50 | 84 | 79 | 1 | Toulouse | |
| | bretelle_3 | Non | bretelle | bretelle | | | Rue en U | R2 | 5 | 13 150 | 0,5 | 14 465 | 3 | 50 | 50 | 79 | 74 | 1 | Toulouse | |
| | bretelle_9 | Non | bretelle | bretelle | | | Rue en U | R2 | 4 | 20 000 | 0,5 | 22 000 | 2 | 50 | 50 | 82 | 76 | 1 | Toulouse | |
| | CHE AMOUROUX_1 | Non | Amouroux | Bouvier | | | Rue en U | R2 | 4 | 4 000 | 0,5 | 4 400 | 2 | 50 | 50 | 75 | 66 | 3 | Toulouse | |
| | CHE LAPUJADE_1 | Non | lim 30 | lim 30 | | | Rue en U | R2 | 4 | 5 000 | 0,5 | 5 500 | 1 | 30 | 30 | 76 | 67 | 3 | Toulouse | |
| | D14_4 | Non | Entr?e Villemur sur Tarn | Croisement avec rue de la Briqueterie | | | Rue en U | R2 | 6 | 5 229 | 1 | 6 275 | 2 | 50 | 50 | 75 | 67 | 3 | Villemur-sur-Tarn | |
| | D4_3 | Non | dbt rue en U | fin rue en U | | | Rue en U | R2 | 6 | 6 300 | 1 | 7 560 | 3 | 50 | 50 | 76 | 68 | 3 | Saint-Sulpice-sur-Lèze | |
| | D622_6 | Non | RD 622 | fin rue en U | | | Rue en U | R2 | 6 | 6 300 | 1 | 7 560 | 3 | 50 | 50 | 76 | 68 | 3 | Saint-Sulpice-sur-Lèze | |
| | D630_3 | Non | debut rue en U | fin rue en U | | | Rue en U | R2 | 6 | 5 109 | 1 | 6 131 | 8 | 50 | 50 | 76 | 69 | 3 | Bessières | |
| | D813_1 | Non | Int. Ouest R.D. 622 | Int. Est R.D. 622 | | | Rue en U | R2 | 6 | 6 159 | 1 | 7 391 | 6 | 50 | 50 | 77 | 69 | 2 | Renneville, Villefranche-de-Lauragais | |
| | D817_18 | Non | dbt rue en U | fin de rue en U | | | Rue en U | R2 | 6 | 10 259 | 1 | 12 311 | 4 | 50 | 50 | 79 | 71 | 2 | Saint-Gaudens | |
| | D817_9 | Non | debut rue en U | fin de rue en U | | | Rue en U | R2 | 4 | 7 000 | 1 | 8 400 | 5 | 50 | 50 | 78 | 70 | 2 | Montréjeau, Gourdan-Polignan | |
| | D824_1 | Non | leguevin centre ouest | leguevin centre est | | | Rue en U | R2 | 6 | 7 000 | 0,5 | 7 700 | 2 | 50 | 50 | 75 | 67 | 3 | Léguevin | |
| | GR SAINT-MICHEL | Non | Lafourcade | Recollets | | | Rue en U | R2 | 7 | 6 200 | 0,5 | 7 000 | 4 | 30 | 30 | 76 | 68 | 3 | Toulouse | |
| | GR SAINT-MICHEL_1 | Non | Lafourcade | Recollets | | | Rue en U | R2 | 6 | 6 200 | 0,5 | 7 000 | 4 | 50 | 50 | 76 | 68 | 3 | Toulouse | |
| | N125_1 | Non | dbt rue en U | fin rue en U | | | Rue en U | R2 | 5 | 3 247 | 2,5 | 4 871 | 9,9 | 80 | 80 | 78 | 72 | 2 | Saint-Béat, Lez | |
| | PL AUGUSTE LAFOURCADE_2 | Non | Lafourcade | Recollets | | | Rue en U | R2 | 7 | 6 200 | 0,5 | 7 000 | 4 | 30 | 30 | 76 | 68 | 3 | Toulouse | |
| | PL DE LA PATTE D OIE_1 | Non | rond point | rond point | | | Rue en U | R2 | 11 | 15 000 | 0,5 | 16 500 | 2 | 50 | 50 | 77 | 68 | 2 | Toulouse | |
| | PL DES CARMES_1 | Non | place des carmes | place des carmes | | | Rue en U | R2 | 4 | 4 000 | 0,5 | 4 400 | 2 | 30 | 30 | 70 | 61 | 4 | Toulouse | |
| | PL DU PARLEMENT | Non | Salin | Guesdes | | | Rue en U | R2 | 7 | 9 000 | 0,5 | 9 900 | 3 | 30 | 30 | 76 | 67 | 3 | Toulouse | |
| | PL DU PARLEMENT_1 | Non | Salin | Guesdes | | | Rue en U | R2 | 7 | 14 400 | 0,5 | 15 840 | 2 | 30 | 30 | 78 | 69 | 3 | Toulouse | |
| | PL DU PONT NEUF | Non | Pont | Couteliers | | | Rue en U | R2 | 13 | 15 950 | 0,5 | 17 545 | 6 | 30 | 30 | 73 | 65 | 3 | Toulouse | |
| | PL INTERIEURE SAINT-CYPRIEN | Non | St Cyprien | Galache | | | Rue en U | R2 | 6 | 7 200 | 0,5 | 7 920 | 1 | 30 | 30 | 72 | 63 | 3 | Toulouse | |
| | PL JEANNE D'ARC_1 | Non | pl jeanne darc | pl jeanne darc | | | Rue en U | R2 | 11 | 11 572 | 0,5 | 12 729 | 2 | 30 | 30 | 75 | 66 | 3 | Toulouse | |
| | PL ROBERT SCHUMAN | Non | Alsace Lorraine | Bonrepos | | | Rue en U | R2 | 4 | 21 000 | 0,5 | 23 100 | 3 | 30 | 30 | 78 | 69 | 2 | Toulouse | |
| | PONT DU 19 MARS 1962_1 | Non | pont du 19 mars 1962 | pont du 19 mars 1962 | | | Rue en U | R2 | 6 | 21 000 | 0,5 | 23 100 | 3 | 30 | 30 | 75 | 66 | 3 | Toulouse | |
| | R ALBERT LAUTMANN | Non | valade | st sernin | | | Rue en U | R2 | 3 | 4 000 | 0,5 | 4 400 | 2 | 30 | 30 | 71 | 63 | 3 | Toulouse | |
| | R BAYARD | Non | Alsace Lorraine | Bonrepos | | | Rue en U | R2 | 8 | 21 000 | 0,5 | 23 100 | 3 | 30 | 30 | 75 | 66 | 3 | Toulouse | |
| | R BAYARD_1 | Non | Concorde | Carnot | | | Rue en U | R2 | 8 | 21 000 | 0,5 | 23 100 | 3 | 30 | 30 | 75 | 66 | 3 | Toulouse | |
| | R CAFFARELLI | Non | jean jaures | belfort | | | Rue en U | R2 | 4 | 4 500 | 0,5 | 5 000 | 1 | 30 | 30 | 75 | 65 | 3 | Toulouse | |
| | R CAFFARELLI_1 | Non | belfort | shuman | | | Rue en U | R2 | 4 | 4 500 | 0,5 | 5 000 | 3 | 30 | 30 | 75 | 65 | 3 | Toulouse | |
| | R D'ALSACE LORRAINE | Non | pl esquirol | bd de strasbourg | | | Rue en U | R2 | 8 | 4 000 | 0,5 | 4 400 | 1 | 50 | 50 | 71 | 62 | 3 | Toulouse | |
| | R D'ALSACE LORRAINE_1 | Non | Concorde | Carnot | | | Rue en U | R2 | 3 | 25 000 | 0,5 | 27 500 | 2 | 50 | 50 | 1 | 1 | 0 | Toulouse | |
| | R DE METZ_1 | Non | Alsace | carnot | | | Rue en U | R2 | 8 | 11 164 | 0,5 | 12 280 | 2 | 30 | 30 | 73 | 64 | 3 | Toulouse | |
| | R DE METZ_2 | Non | daurade | Alsace | | | Rue en U | R2 | 8 | 13 900 | 0,5 | 15 290 | 2 | 30 | 30 | 74 | 65 | 3 | Toulouse | |
| | R DE REMUSAT | Non | lim 30 | lim 30 | | | Rue en U | R2 | 3 | 4 000 | 0,5 | 4 400 | 1 | 30 | 30 | 71 | 62 | 3 | Toulouse | |
| | R DE REMUSAT_1 | Non | lim 30 | capitole | | | Rue en U | R2 | 4 | 4 000 | 0,5 | 4 400 | 1 | 50 | 50 | 74 | 65 | 3 | Toulouse | |
| | R DES 3 JOURNEES | Non | Roosevelt | Journees | | | Rue en U | R2 | 4 | 4 000 | 0,5 | 4 400 | 2 | 30 | 30 | 71 | 62 | 3 | Toulouse | |
| | R DES FONTAINES | Non | Casselardit | dbt rue en U | | | Rue en U | R2 | 7 | 7 000 | 0,5 | 7 700 | 1 | 50 | 50 | 69 | 56 | 3 | Toulouse | |
| | R DES FONTAINES_1 | Non | dbt rue en U | fin rue en U | | | Rue en U | R2 | 7 | 7 000 | 0,5 | 7 700 | 1 | 50 | 50 | 69 | 56 | 3 | Toulouse | |
| | R DES FRERES LION | Non | Verdier | Dupuy | | | Rue en U | R2 | 9 | 19 510 | 0,5 | 21 461 | 2 | 50 | 50 | 79 | 70 | 2 | Toulouse | |
| | R DU DOCTEUR MARCEL BOUVIER_1 | Non | debut rue enU | fin rue en U | | | Rue en U | R2 | 7 | 5 200 | 0,5 | 5 720 | 2 | 50 | 50 | 74 | 65 | 3 | Toulouse | |
| | R DU FAUBOURG BONNEFOY | Non | albi | lavaur | | | Rue en U | R2 | 4 | 16 000 | 0,5 | 17 600 | 4 | 50 | 50 | 78 | 70 | 2 | Toulouse | |
| | R DU FAUBOURG BONNEFOY_1 | Non | lavaur | bonnefoy_2 | | | Rue en U | R2 | 7 | 18 500 | 0,5 | 20 350 | 4 | 50 | 50 | 80 | 71 | 2 | Toulouse | |
| | R DU FAUBOURG BONNEFOY_2 | Non | Bonnefoy_1 | lyon | | | Rue en U | R2 | 5 | 24 000 | 0,5 | 26 400 | 4 | 50 | 50 | 82 | 74 | 2 | Toulouse | |
| | R DU LANGUEDOC | Non | esquirol | languedoc_2 | | | Rue en U | R2 | 9 | 5 450 | 0,5 | 5 995 | 2 | 30 | 30 | 73 | 64 | 3 | Toulouse | |
| | R DU LANGUEDOC_1 | Non | Aussargues | Ozenne | | | Rue en U | R2 | 7 | 6 800 | 0,5 | 7 480 | 3 | 30 | 30 | 75 | 66 | 3 | Toulouse | |
| | R DU LANGUEDOC_2 | Non | Ozenne | Canard | | | Rue en U | R2 | 8 | 7 800 | 0,5 | 8 580 | 2 | 30 | 30 | 75 | 66 | 3 | Toulouse | |
| | R DU LANGUEDOC_3 | Non | Aussargues | Nazareth | | | Rue en U | R2 | 5 | 8 000 | 0,5 | 8 800 | 2 | 30 | 30 | 76 | 67 | 3 | Toulouse | |
| | R DU POIDS DE L'HUILE_1 | Non | debut rue en U | fin rue en U | | | Rue en U | R2 | 3 | 4 300 | 0,5 | 4 730 | 0 | 50 | 50 | 75 | 66 | 3 | Toulouse | |
| | R DU PONT GUILHEMERY_1 | Non | Dupuy | escande | | | Rue en U | R2 | 4 | 15 800 | 0,5 | 17 380 | 2 | 50 | 50 | 81 | 72 | 2 | Toulouse | |
| | R DU PONT SAINT-PIERRE_1 | Non | St Cyprien | Galache | | | Rue en U | R2 | 6 | 7 200 | 0,5 | 7 920 | 1 | 30 | 30 | 72 | 63 | 3 | Toulouse | |
| | R DU REMPART SAINT-ETIENNE_1 | Non | Jaures | vers monument | | | Rue en U | R2 | 4 | 4 000 | 0,5 | 4 400 | 2 | 30 | 30 | 70 | 61 | 4 | Toulouse | |
| | R GABRIEL PERI | Non | Carnot | Riquet | | | Rue en U | R2 | 4 | 5 050 | 0,5 | 5 555 | 1 | 30 | 30 | 76 | 66 | 3 | Toulouse | |
| | R GAMBETTA | Non | capitole | la daurade | | | Rue en U | R2 | 4 | 4 300 | 0,5 | 4 730 | 0 | 30 | 30 | 70 | 61 | 4 | Toulouse | |
| | R GEORGES VEDEL | Non | baylac | bretelle A624 | | | Rue en U | R2 | 7 | 50 000 | 0,5 | 55 000 | 5 | 50 | 50 | 83 | 75 | 1 | Toulouse | |
| | R JACQUES ROUDIL_1 | Non | fin rue en U | Roudil | | | Rue en U | R2 | 4 | 8 000 | 0,5 | 8 000 | 2 | 50 | 50 | 71 | 60 | 3 | Toulouse | |
| | R LABEDA_1 | Non | carnot | journees | | | Rue en U | R2 | 4 | 4 000 | 0,5 | 4 400 | 2 | 30 | 30 | 70 | 61 | 4 | Toulouse | |
| | R LAFAYETTE_1 | Non | Lafayette | Roosvelt | | | Rue en U | R2 | 5 | 6 000 | 0,5 | 6 600 | 1 | 50 | 50 | 75 | 65 | 3 | Toulouse | |
| | R LAPEYROUSE | Non | wilson | lorraine | | | Rue en U | R2 | 4 | 6 000 | 0,5 | 6 600 | 1 | 50 | 50 | 75 | 66 | 3 | Toulouse | |
| | R LASCROSSES | Non | pl st julien | lacrosses_1 | | | Rue en U | R2 | 3 | 5 000 | 0,5 | 5 500 | 2 | 30 | 30 | 72 | 64 | 3 | Toulouse | |
| | R LASCROSSES_1 | Non | Lascrosses | Julien | | | Rue en U | R2 | 3 | 5 000 | 0,5 | 5 500 | 2 | 30 | 30 | 72 | 64 | 3 | Toulouse | |
| | R MATABIAU | Non | Arc | canal | | | Rue en U | R2 | 8 | 11 572 | 0,5 | 12 729 | 2 | 30 | 30 | 76 | 67 | 3 | Toulouse | |
| | R NICOLAS BACHELIER | Non | Jaures | Maury | | | Rue en U | R2 | 4 | 18 465 | 0,5 | 20 312 | 1 | 30 | 30 | 1 | 1 | 0 | Toulouse | |
| | R PARGAMINIERES | Non | valade | romiguieres | | | Rue en U | R2 | 4 | 6 230 | 0,5 | 6 853 | 1 | 50 | 50 | 75 | 66 | 3 | Toulouse | |
| | R RAYMOND IV | Non | bonrepos | jeanne darc | | | Rue en U | R2 | 4 | 4 450 | 0,5 | 4 895 | 0 | 30 | 30 | 70 | 61 | 4 | Toulouse | |
| | R RECLUSANE | Non | St Cyprien | Galache | | | Rue en U | R2 | 3 | 7 200 | 0,5 | 7 920 | 1 | 30 | 30 | 75 | 65 | 3 | Toulouse | |
| | R ROMIGUIERES | Non | capitole | pargaminieres | | | Rue en U | R2 | 4 | 6 230 | 0,5 | 6 853 | 1 | 50 | 50 | 75 | 66 | 3 | Toulouse | |
| | R ROMIGUIERES_1 | Non | capitole | pargaminieres | | | Rue en U | R2 | 5 | 10 000 | 0,5 | 11 000 | 1 | 50 | 50 | 76 | 67 | 3 | Toulouse | |
| | R SAINTE-LUCIE_1 | Non | rue en U | rue en U | | | Rue en U | R2 | 4 | 5 000 | 0,5 | 5 500 | 1 | 30 | 30 | 76 | 66 | 3 | Toulouse | |
| | R VALADE_1 | Non | Valade | st pierre | | | Rue en U | R2 | 6 | 4 000 | 0,5 | 4 400 | 2 | 30 | 30 | 69 | 60 | 4 | Toulouse | |
| | RPT PIERRE BOURTHOUMIEUX_1 | Non | rond point | rond point | | | Rue en U | R2 | 9 | 13 500 | 0,5 | 14 850 | 4 | 50 | 50 | 76 | 68 | 3 | Toulouse | |
| | RTE D'ALBI_1 | Non | Amouroux | Bouvier | | | Rue en U | R2 | 3 | 6 500 | 0,5 | 7 150 | 2 | 50 | 50 | 79 | 70 | 2 | Toulouse | |
| | liaison BUN-Av des Chalets | Oui | av des chalets | BUN | | | Ouvert | - | - | - | - | - | - | - | - | - | - | 4 | Launaguet | |
| | barreau Barquil | Oui | debut barreau | fin barreau | | | Ouvert | - | 10 | - | - | - | - | 70 | 70 | - | - | 4 | Cornebarrieu, Colombiers | |
| | deviation de bessieres | Oui | debut deviation | fin deviation | | | Ouvert | - | - | - | - | - | - | - | - | - | - | 3 | Bessieres, Buzet-sur-tarn | |
| | deviation de saint-lys | Oui | debut deviation | fin deviation | | | Ouvert | - | - | - | - | - | - | - | - | - | - | 3 | Fontenilles, Saint-lys, Fonsorbes | |
| | deviation de Seilh | Oui | debut projet | fin projet | | | Ouvert | - | 10 | - | - | - | - | 80 | 80 | - | - | 4 | Merville, Aussonne, Seilh, Beauzelle, Blagnac | |
| | deviation revel | Oui | debut deviation | fin deviation | | | Ouvert | - | - | - | - | - | - | - | - | - | - | 3 | Saint-felix-lauragais, revel | |
| | N125-deviation Saint Beat | Oui | debut deviation | fin deviation | | | Ouvert | - | - | - | - | - | - | - | - | - | - | 3 | Eup, Saint-Béat, Fos, Arlos, Lez, Argut-Dessous | |
| | projet BUN | Oui | debut projet bun | fin projet bun | | | Ouvert | - | 11 | - | - | - | - | 50 | 50 | - | - | 3 | Launaguet, Castelginest, Bruguieres, Gratentour | |
| | projet rd117 deviation his et castagnede | Oui | debut projet | fin projet | | | Ouvert | - | - | - | - | - | - | - | - | - | - | 3 | His, Castagnede | |
| | projet RD924 | Oui | debut projet | fin projet | | | Ouvert | - | - | - | - | - | - | - | - | - | - | 3 | Leguevin, La savetat-saint-gilles, Plaisance-du-touch | |
| | projet rd929 | Oui | debut projet | fin projet | | | Ouvert | - | 15 | - | - | - | - | 90 | 90 | - | - | 3 | Merville, Saint-jory, grenade, Saint-sauveur | |
| | projet rd957B | Oui | debut projet | fin projet | | | Ouvert | - | 5 | - | - | - | - | 50 | 50 | - | - | 4 | Saint-orens-de-gameville, Labege, Auzielle | |
| | projet RD963 | Oui | debut projet | fin projet | | | Ouvert | - | 10 | - | - | - | - | 50 | 50 | - | - | 4 | Cornebarrieu | |
| | projet voie des ramassiers | Oui | debut projet | fin projet | | | Ouvert | - | 10 | - | - | - | - | 50 | 50 | - | - | 4 | Toulouse, Colomiers | |
| | prolongement_rd916 | Oui | debut prolongement | fin prolongement | | | Ouvert | - | - | - | - | - | - | - | - | - | - | 3 | Escalquens, Belberaud | |
| | TCSP Ramassiers | Oui | D82E | Rue Marius Terce | | | Ouvert | - | 7 | - | - | - | - | - | - | - | - | 5 | Toulouse | |
| | TCSP VCSM | Oui | deb vcsm | fin vscm | | | Ouvert | - | - | - | - | - | - | - | - | - | - | 5 | Toulouse, Cugnaux | |
| | Tramway PEX | Oui | ligne T1 | Parc des Expos | | | Ouvert | - | 5 | - | - | - | - | 50 | 50 | - | - | 5 | Blagnac, Beauzelle | |
| | VCSM | Oui | debut projet | fin projet | | | Ouvert | - | 10 | - | - | - | - | 50 | 50 | - | - | 4 | Cugnaux, Toulouse, Tournefeuille | |
| | Tramway Extension Garonne_1 | Oui | Ligne T | Palais de justice | | | Rue en U | - | 3 | - | - | - | - | 30 | 30 | - | - | 5 | Toulouse | |
| ferroviaire | 640000 | Non | Baziège | Limite département de l'Aude | 292+253 | 298+187 | | | | | | | | | | | | 2 | AVIGNONET-LAURAGAIS | = |
| | 640000 | Non | Bif ligne Toulouse-Bayonne | Baziège | 277+335 | 279+644 | | | | | | | | | | | | 2 | BAZIEGE | = |
| | 640000 | Non | Baziège | Limite département de l'Aude | 279+644 | 282+146 | | | | | | | | | | | | 2 | BAZIEGE | = |

| | | | | | | | | | | | | | | | | | | | |
|---|---|---|---|---|---|---|---|---|---|---|---|---|---|---|---|---|---|---|---|
| 640000 | Non | Bif ligne Toulouse-Bayonne | Baziège | 270+937 | 272+581 | | | | | | | | | | | | 2 | BELBERAUD | = |
| 640000 | Non | Limite département Tarn-et-Garonne | Castelnau-d'Estrétefonds | 233+667 | 235+266 | | | | | | | | | | | | 2 | CASTELNAU-D'ESTRETEFONDS | = |
| 640000 | Non | Castelnau-d'Estrétefonds | Raccordement GPSO | 235+266 | 237+778 | | | | | | | | | | | | 2 | CASTELNAU-D'ESTRETEFONDS | = |
| 640000 | Non | Bif ligne Toulouse-Bayonne | Baziège | 268+639 | 270+937 | | | | | | | | | | | | 2 | ESCALQUENS | = |
| 640000 | Non | St-Jory | Fenouillet-St-Alban | 245+049 | 247+524 | | | | | | | | | | | | 1 | FENOUILLET | = |
| 640000 | Non | Fenouillet-St-Alban | Bif QNE | 247+524 | 249+602 | | | | | | | | | | | | 1 | FENOUILLET | = |
| 640000 | Non | Bif ligne Toulouse-Bayonne | Baziège | 264+367 | 268+639 | | | | | | | | | | | | 2 | LABEGE | = |
| 640000 | Non | St-Jory | Fenouillet-St-Alban | 242+592 | 244+878 | | | | | | | | | | | | 2 | LESPINASSE | = |
| 640000 | Non | St-Jory | Fenouillet-St-Alban | 244+878 | 245+049 | | | | | | | | | | | | 1 | LESPINASSE | = |
| 640000 | Non | Baziège | Limite département de l'Aude | 284+908 | 287+285 | | | | | | | | | | | | 2 | MONTGAILLARD-LAURAGAIS | = |
| 640000 | Non | Bif ligne Toulouse-Bayonne | Baziège | 276+128 | 277+335 | | | | | | | | | | | | 2 | MONTGISCARD | = |
| 640000 | Non | Bif ligne Toulouse-Bayonne | Baziège | 272+581 | 276+128 | | | | | | | | | | | | 2 | MONTLAUR | = |
| 640000 | Non | Baziège | Limite département de l'Aude | 289+925 | 291+174 | | | | | | | | | | | | 2 | RENNEVILLE | = |
| 640000 | Non | Baziège | Limite département de l'Aude | 291+600 | 292+253 | | | | | | | | | | | | 2 | RENNEVILLE | = |
| 640000 | Non | Castelnau-d'Estrétefonds | Raccordement GPSO | 237+778 | 238+259 | | | | | | | | | | | | 2 | SAINT-JORY | = |
| 640000 | Non | Raccordement GPSO | St-Jory | 238+259 | 241+032 | | | | | | | | | | | | 2 | SAINT-JORY | = |
| 640000 | Non | St-Jory | Fenouillet-St-Alban | 241+032 | 242+592 | | | | | | | | | | | | 2 | SAINT-JORY | = |
| 640000 | Non | Limite département Tarn-et-Garonne | Castelnau-d'Estrétefonds | 232+523 | 233+667 | | | | | | | | | | | | 2 | SAINT-RUSTICE | = |
| 640000 | Non | Fenouillet-St-Alban | Bif QNE | 249+602 | 255+619 | | | | | | | | | | | | 1 | TOULOUSE | = |
| 640000 | Non | Bif QNE | Toulouse-Matabiau | 255+619 | 256+058 | | | | | | | | | | | | 1 | TOULOUSE | = |
| 640000 | Non | Bif QNE | Toulouse-Matabiau | 256+058 | 256+685 | | | | | | | | | | | | 1 | TOULOUSE | + |
| 640000 | Non | Toulouse-Matabiau | Bif ligne Toulouse-Bayonne | 256+685 | 257+298 | | | | | | | | | | | | 2 | TOULOUSE | + |
| 640000 | Non | Toulouse-Matabiau | Bif ligne Toulouse-Bayonne | 257+298 | 258+775 | | | | | | | | | | | | 2 | TOULOUSE | = |
| 640000 | Non | Bif ligne Toulouse-Bayonne | Baziège | 258+775 | 264+367 | | | | | | | | | | | | 2 | TOULOUSE | = |
| 640000 | Non | Baziège | Limite département de l'Aude | 287+285 | 289+925 | | | | | | | | | | | | 2 | VILLEFRANCHE-DE-LAURAGAIS | = |
| 640000 | Non | Baziège | Limite département de l'Aude | 291+174 | 291+600 | | | | | | | | | | | | 2 | VILLEFRANCHE-DE-LAURAGAIS | = |
| 640000 | Non | Baziège | Limite département de l'Aude | 282+146 | 284+908 | | | | | | | | | | | | 2 | VILLENOUVELLE | = |
| 648000 | Non | Toulouse St-Cyprien-Arènes | Colomiers | 14+730 | 16+450 | | | | | | | | | | | | 4 | COLOMIERS | = |
| 648000 | Non | Toulouse St-Cyprien-Arènes | Colomiers | 9+630 | 14+730 | | | | | | | | | | | | 4 | TOULOUSE | = |
| 650000 | Non | Muret | Boussens | 65+355 | 65+592 | | | | | | | | | | | | 3 | BOUSSENS | = |
| 650000 | Non | Muret | Boussens | 35+009 | 36+605 | | | | | | | | | | | | 3 | CAPENS | = |
| 650000 | Non | Muret | Boussens | 38+851 | 43+754 | | | | | | | | | | | | 3 | CARBONNE | = |
| 650000 | Non | Muret | Boussens | 51+943 | 56+496 | | | | | | | | | | | | 3 | CAZERES | = |
| 650000 | Non | Muret | Boussens | 49+036 | 51+943 | | | | | | | | | | | | 3 | LAVELANET-DE-COMMINGES | = |
| 650000 | Non | Muret | Boussens | 31+342 | 32+885 | | | | | | | | | | | | 3 | LAVERNOSE-LACASSE | = |
| 650000 | Non | Muret | Boussens | 26+416 | 30+101 | | | | | | | | | | | | 3 | LE FAUGA | = |
| 650000 | Non | Muret | Boussens | 33+408 | 34+655 | | | | | | | | | | | | 3 | LONGAGES | = |
| 650000 | Non | Muret | Boussens | 36+605 | 38+851 | | | | | | | | | | | | 3 | MARQUEFAVE | = |
| 650000 | Non | Muret | Boussens | 58+718 | 63+103 | | | | | | | | | | | | 3 | MARTRES-TOLOSANE | = |
| 650000 | Non | Muret | Boussens | 63+103 | 65+355 | | | | | | | | | | | | 3 | MARTRES-TOLOSANE | = |
| 650000 | Non | Portet-St-Simon | Muret | 17+403 | 20+675 | | | | | | | | | | | | 3 | MURET | = |
| 650000 | Non | Muret | Boussens | 20+675 | 25+875 | | | | | | | | | | | | 3 | MURET | = |
| 650000 | Non | Muret | Boussens | 26+258 | 26+416 | | | | | | | | | | | | 3 | MURET | = |
| 650000 | Non | Muret | Boussens | 30+101 | 31+342 | | | | | | | | | | | | 3 | NOE | = |
| 650000 | Non | Muret | Boussens | 32+885 | 33+408 | | | | | | | | | | | | 3 | NOE | = |
| 650000 | Non | Muret | Boussens | 34+655 | 35+009 | | | | | | | | | | | | 3 | NOE | = |
| 650000 | Non | Muret | Boussens | 56+496 | 58+718 | | | | | | | | | | | | 3 | PALAMINY | = |
| 650000 | Non | Portet-St-Simon | Muret | 11+612 | 12+883 | | | | | | | | | | | | 3 | PORTET-SUR-GARONNE | = |
| 650000 | Non | Empalot bif | Portet-St-Simon | 9+579 | 11+612 | | | | | | | | | | | | 3 | PORTET-SUR-GARONNE | = |
| 650000 | Non | Portet-St-Simon | Muret | 12+883 | 17+403 | | | | | | | | | | | | 3 | ROQUES | = |
| 650000 | Non | Muret | Boussens | 46+873 | 47+790 | | | | | | | | | | | | 3 | SAINT-ELIX-LE-CHATEAU | = |
| 650000 | Non | Muret | Boussens | 25+875 | 26+258 | | | | | | | | | | | | 3 | SAINT-HILAIRE | = |
| 650000 | Non | Muret | Boussens | 47+790 | 49+036 | | | | | | | | | | | | 3 | SAINT-JULIEN-SUR-GARONNE | = |
| 650000 | Non | Muret | Boussens | 43+754 | 46+873 | | | | | | | | | | | | 3 | SALLES-SUR-GARONNE | = |
| 650000 | Non | Bif ligne Bordeaux-Sète | Empalot bif | 2+156 | 5+928 | | | | | | | | | | | | 3 | TOULOUSE | = |
| 650000 | Non | Empalot bif | Portet-St-Simon | 5+928 | 9+579 | | | | | | | | | | | | 3 | TOULOUSE | = |
| 718000 | Non | Limite département Tarn | Roquesérière | 368+256 | 371+671 | | | | | | | | | | | | 3 | BUZET-SUR-TARN | = |
| 718000 | Non | Roquesérière | Entrée Tunnel Seilhan | 371+671 | 372+366 | | | | | | | | | | | | 3 | BUZET-SUR-TARN | = |
| 718000 | Non | Changement Vitesse max=110 | Entrée Tunnel Campmas | 380+865 | 383+589 | | | | | | | | | | | | 3 | CASTELMAUROU | = |
| 718000 | Non | Entrée Tunnel Campmas | Sorite Tunnel Campmas | 383+589 | 384+492 | | | | | | | | | | | | NC | CASTELMAUROU | Tunnel |
| 718000 | Non | Sorite Tunnel Campmas | Montrabé | 384+492 | 385+329 | | | | | | | | | | | | 3 | CASTELMAUROU | = |
| 718000 | Non | Sortie Tunnel Seilhan | Changement Vitesse max=120 | 379+135 | 379+502 | | | | | | | | | | | | 3 | GARIDECH | = |
| 718000 | Non | Changement Vitesse max=110 | Entrée Tunnel Campmas | 379+502 | 379°935 | | | | | | | | | | | | 3 | GARIDECH | = |
| 718000 | Non | Roquesérière | Entrée Tunnel Seilhan | 372+806 | 373+859 | | | | | | | | | | | | 3 | GEMIL | = |
| 718000 | Non | Changement Vitesse max=110 | Entrée Tunnel Campmas | 379+935 | 380+865 | | | | | | | | | | | | 3 | GRAGNAGUE | = |
| 718000 | Non | Montrabé | Bif QNE | 390+174 | 390+849 | | | | | | | | | | | | 3 | L'UNION | = |
| 718000 | Non | Roquesérière | Entrée Tunnel Seilhan | 373+859 | 375+512 | | | | | | | | | | | | 3 | MONTASTRUC-LA-CONSEILLERE | = |
| 718000 | Non | Entrée Tunnel Seilhan | Sortie Tunnel Seilhan | 375+512 | 376+157 | | | | | | | | | | | | NC | MONTASTRUC-LA-CONSEILLERE | Tunnel |
| 718000 | Non | Sortie Tunnel Seilhan | Changement Vitesse max=120 | 376+157 | 379+135 | | | | | | | | | | | | 3 | MONTASTRUC-LA-CONSEILLERE | = |
| 718000 | Non | Sorite Tunnel Campmas | Montrabé | 387+092 | 388+709 | | | | | | | | | | | | 3 | MONTRABE | = |
| 718000 | Non | Montrabé | Bif QNE | 388+709 | 390+174 | | | | | | | | | | | | 3 | MONTRABE | = |
| 718000 | Non | Roquesérière | Entrée Tunnel Seilhan | 372+366 | 372+806 | | | | | | | | | | | | 3 | ROQUESERIERE | = |
| 718000 | Non | Sorite Tunnel Campmas | Montrabé | 385+329 | 387+092 | | | | | | | | | | | | 3 | ROUFFIAC-TOLOSAN | = |
| 718000 | Non | Montrabé | Bif QNE | 390+849 | 394+952 | | | | | | | | | | | | 3 | TOULOUSE | = |
| 718000 | Non | Montrabé | Bif QNE | 394+952 | 395+482 | | | | | | | | | | | | 4 | TOULOUSE | = |
| 718000 | Non | Montrabé | Bif QNE | 395+482 | 395+560 | | | | | | | | | | | | 3 | TOULOUSE | = |

Liberté • Égalité • Fraternité
RÉPUBLIQUE FRANÇAISE

PRÉFET DE LA HAUTE-GARONNE

# Classement sonore des infrastructures de transport terrestres
# Commune de GRAGNAGUE

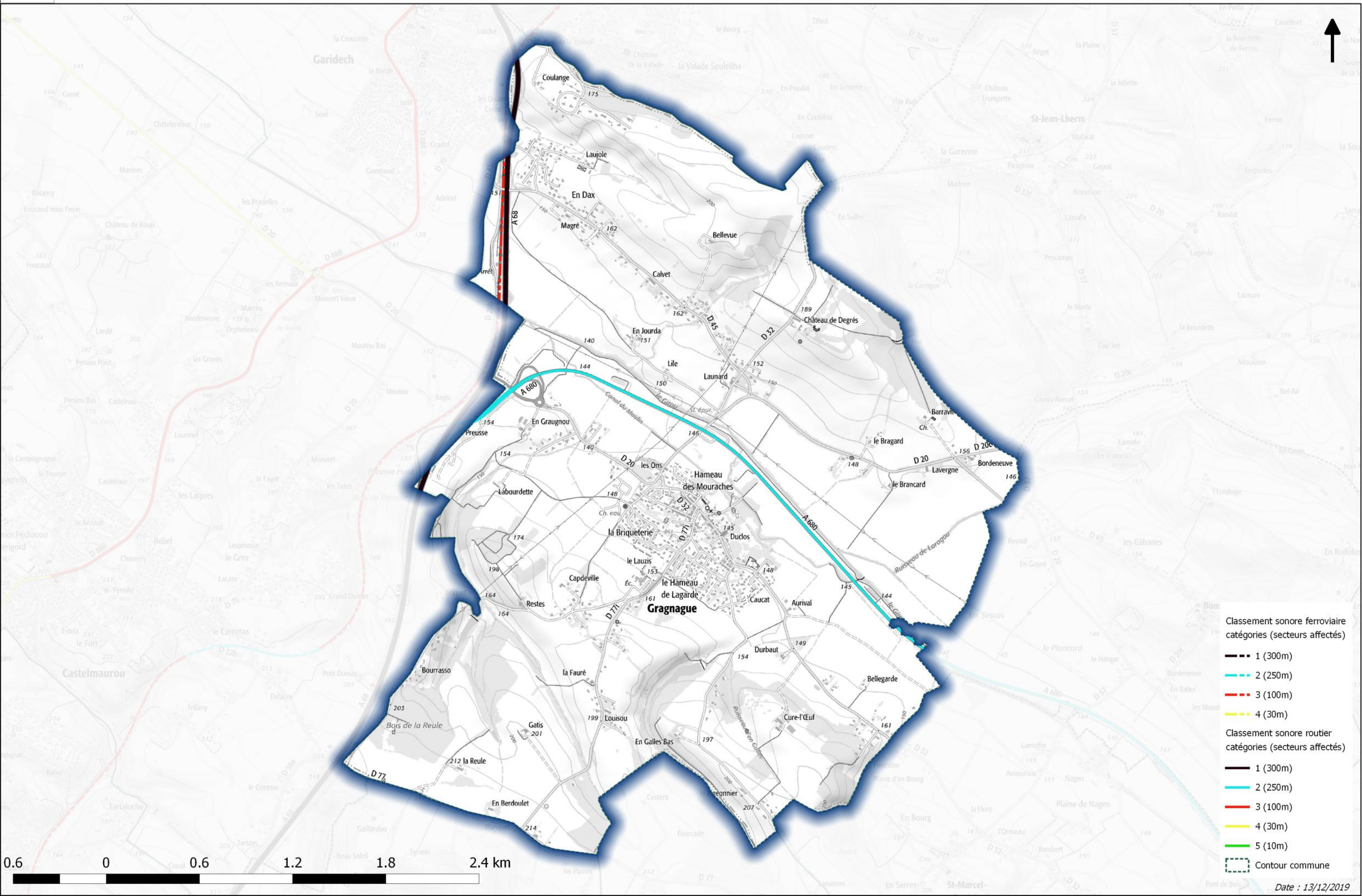


*Date : 13/12/2019*